



**ಬೆಂಗಳೂರು ವಿಶ್ವವಿದ್ಯಾಲಯ**  
**BANGALORE UNIVERSITY**

**ಮಾಹಿತಿ ಹಕ್ಕು ಕಾಯ್ದೆ-೨೦೦೫**  
**RIGHT TO INFORMATION ACT-2005**  
**4 (1) (b)**

**ರೈಟಿಂಗ್**  
**MANUAL**

ಸೆಪ್ಟೆಂಬರ್ - ೨೦೧೬

## INDEX

SI No.	Details of Information	Page Numbers
1.	Introduction	1 - 2
2.	Particulars of organization, functions and duties under <b>Section 4(1)(b)(i)</b>	3 – 14
3.	Powers and duties of officers and employees under <b>Section 4(1)(b)(ii)</b>	15 – 18
4.	Procedure followed in decision making process under <b>Section 4(1)(b)(iii)</b>	19
5.	Norms set for the discharge of functions under <b>Section 4(1)(b)(iv)</b>	20
6.	Rules, Regulations, Instructions, Manuals and Records for discharging functions <b>Section 4(1)(b)(v)</b> and Statement of categories of documents that are held by it for its control under <b>Section 4(1)(b)(vi)</b>	21
7.	Particulars of any arrangement that exists for consultation with, or representation by the members of the public in relation to the formulation of its policy or implementation thereof under <b>Section 4(1)(b)(vii)</b>	22
8.	A statement of the boards, councils, committees and other bodies consisting of two or more persons constituted as its part or for the purpose of its advice, and as to whether meetings of those boards, councils, committees and other bodies are open to the public, or the minutes of such meetings are accessible for public under <b>Section 4(1)(b)(viii)</b>	23-27
9.	Directory of officers and employees under <b>Section 4(1)(b)(ix)</b>	28 -53
10.	The Monthly remuneration received by each of the officers and employees, including the system of compensation as provided in the regulations under <b>Section 4(1)(b)(x)</b>	54- 79

11.	Budget allocation of each of its agency, indicating the particulars of all plans, proposed expenditures and reports on disbursements made under <b>Section 4(1)(b)(xi)</b>	<b>80-132</b>
12.	The manner of execution of subsidy programme, including the amounts allocated and the details of beneficiaries of such programmes under <b>Section 4(1)(b)(xii)</b>	<b>133</b>
13.	Particulars of recipients of concessions, permits or authorizations granted by it under <b>Section 4(1)(b)(xiii)</b>	<b>134-140</b>
14.	Details in respect of the information, available to or held by it, reduced in an electronic form <b>Section 4(1)(b)(xiv)</b>	<b>141</b>
15.	Particulars of facilities available to citizens for obtaining information under <b>Section 4(1)(b)(xv)</b>	<b>142</b>
16.	Names, Designations and other particulars of the Public Information Officers under Section 4(1)(b)(xvi);	<b>143-149</b>
17.	Such other information as may be prescribed under <b>Section 4(1)(b)(xvii)</b>	<b>150</b>

## 1. INTRODUCTION

- 1.1. In order to promote transparency and accountability in the working of every public authority and to empower the citizens to secure access to information under the control of each public authority, the Government of India have enacted "The Right to Information Act, 2005", (RTI Act) which came into force on 15.06.2005. In accordance with the provisions of section 4(1) (b) of this Act, Bangalore University has brought out this Manual for information and guidance of the general public.
- 1.2. The purpose of this Manual is to inform the general public about the organizational set-up of Bangalore University, the functions and duties of its officers and employees and records and documents available with the University.
- 1.3. This manual is aimed at the public in general and users of the services and provides information about the Rules, Regulations, Statutes, Schemes, Projects and Programmes being implemented by the University under its administrative control.
- 1.4. The procedure and fee structure for getting information are as under:-

A request for obtaining information under sub-section (1) of section 6 of the RTI Act shall be made in writing, either in person or by post to the Assistant Public Information Officer concerned and must be accompanied by an application fee of **Rs.10/-** by way of Indian Postal order & DD in favour of the Finance officer Bangalore University Bangalore.

(2) (a) For providing information under sub-section (1) of section 7 of the Right to Information Act, Rs.2/- for each page in respect of matters in A4 size paper shall be charged.

<sup>1</sup>[(aa) for providing information disseminated under the sub-section (4) of Section 4 shall be **Rupee One per page** in respect of matter in A4 size]

(b) For providing information under (1) of section 7, in the case Maps, Plans, Reports, a partial record or any technical data or sample or models, a reasonable fee shall be fixed by the Assistant Public Information Officer in each case depending upon the cost of labour and material required to be employed.

(c) As regards inspection of records and documents, no fee for the first hour. For every subsequent half an hour <sup>2</sup> [or fraction thereof, Rupees ten] shall be charged from persons making application with initial payment as prescribed under Rule 4(1) above. For inspection of works a reasonable fee shall be fixed by the Assistant Public Information Officer in each case depending upon the cost of labour and material required to be employed apart from initial fees as prescribed under Rule 4 (1).

---

<sup>1</sup> Clause (aa) inserted by Notification No. DPAR 11 RTI 2006, dated 26-12-2006, w.e.f. 30-12-2006.

<sup>2</sup> Substituted for the words and figures "or Fraction thereof, Rs. 20/-" by Notification No. DPAR 11 RTI 2006, Dated 26-12-2006. w.e.f. 30-12-2006.

- (3) For providing the information under sub-section (5) of section 7, the fees for supplying information in Diskette or Floppy or C.D. or in any other Electronic Mode shall be Rs. 50/-.
- (4) the fee shall be collected in the form of Indian Postal Order or DD or Bankers Cheque or pay Order drawn in favour of the Finance Officer as per the procedure laid down by the Bangalore University from time to time by way of notifications and circulars.
- 1.5. Persons below the poverty line are exempted from the payment of fee mentioned in paragraph 1.4 above for seeking information under the Right to Information Act, 2005. The list of persons below poverty line approved by the Gram Panchayat and local bodies will be the basis for claiming this concession. An extract of the list, duly certified by the concerned Tahsildar will be sufficient to avail this concession.
- 1.6. The Officer mentioned below is appointed as **Nodal Officer** to liaison the work pertaining to Right to Information Act as per Bangalore University RIA Manual.

Smt. R. Bharathy  
Assistant Registrar,  
RTI Cell, Jnana Bharathi Campus,  
Bangalore University, Bangalore-560 056.  
PH: 080-2296 1042

- 1.7. Working hours of Bangalore University:  
**10.00 am to 01.30 pm**  
**02.00 pm to 05.15 pm**  
**Lunch Break 01.30 pm to 02.00 pm**  
**NOTE:** University offices will remain closed on every third Saturday and on General Holidays as declared by the Government of Karnataka.
- 1.8. The Address of the Main Administrative Office of Bangalore University is as below:

**BANGALORE UNIVERSITY**  
**JNANA BHARATHI CAMPUS**  
**OFF-MYSORE ROAD**  
**BANGALORE-560 056.**  
**Ph: 080 - 23213023 / 22961012**  
**Fax: 080 - 23211020**  
**Email: [bu2registrar@gmail.com](mailto:bu2registrar@gmail.com) / [vc@bub.ernet.in](mailto:vc@bub.ernet.in)**  
**Web: [www.bangaloreuniversity.ac.in](http://www.bangaloreuniversity.ac.in)**

2. Particulars of organisation, functions and duties under (Section 4(1)(b)(i);

# BANGALORE UNIVERSITY ORGANISATIONAL CHART

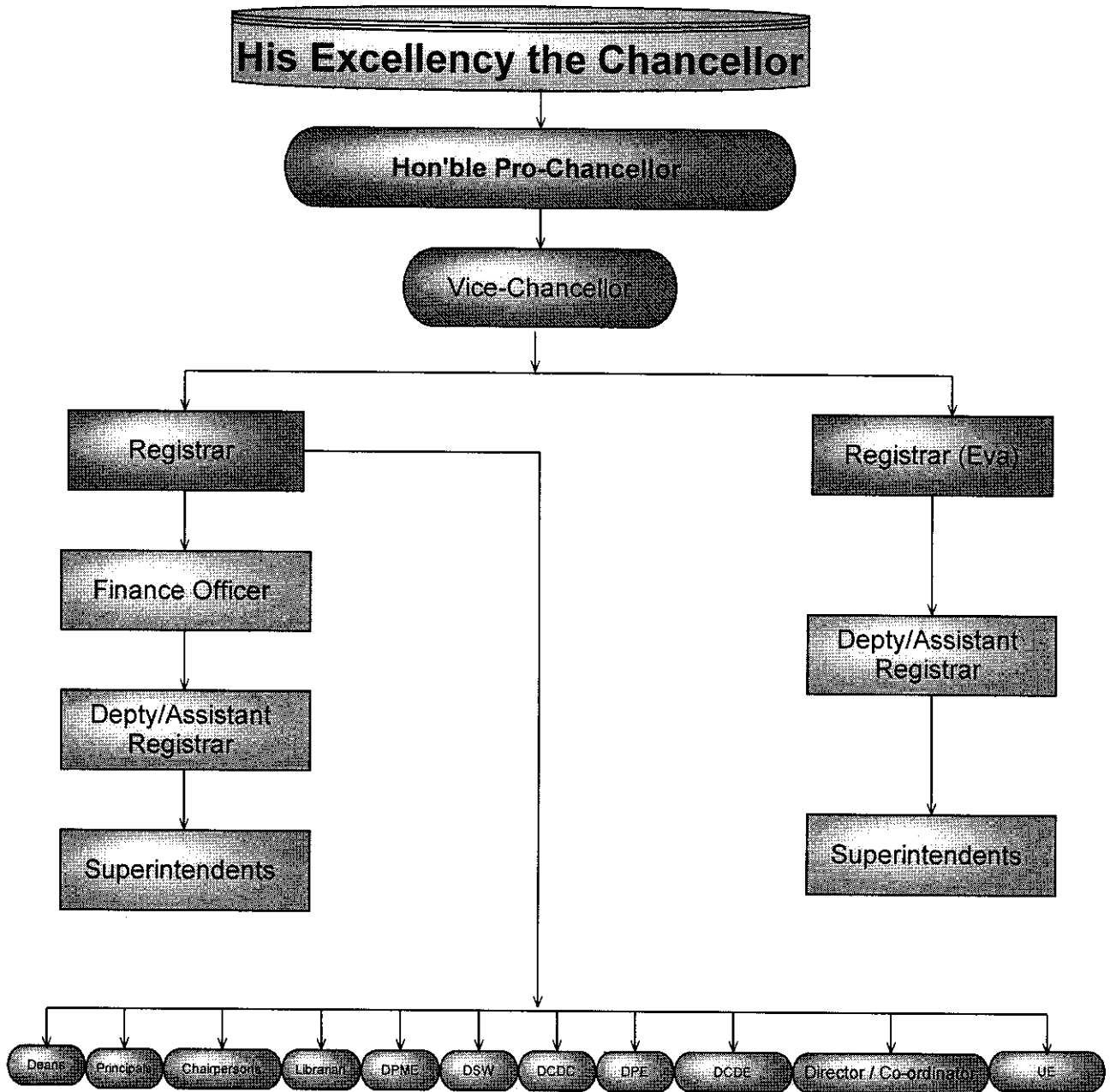

**Objectives: -**

- To develop and maintain the educational institutions under the Bangalore University dedicated to organization, conduct and promotion of educational pursuits for under-graduate and post-graduate studies.
- To initiate, sustain and promote research in various faculties of studies in the University
- To undertake endeavours to sub serve the above objects.

**Brief History:**

Bangalore University came into existence in July 1964 as an offshoot of the University of Mysore, primarily to include institutions of higher learning located in the metropolitan city of Bangalore and the districts of Bangalore Rural and Kolar. The Garden city of Bangalore aptly hailed as the "IT capital of India", enjoys salubrious climate. To start with, the two premier colleges of the city, the Central College and the University Visveswaraya College of Engineering formed the nucleus of the Bangalore University. Soon after the establishment of Bangalore University, as a first step in the reorganization of courses of instructions, the University introduced Honours courses in the year 1965-66. Three-year Honours courses in Botany, Chemistry, Economics, English, Geology, Kannada, Mathematics and Zoology which were conducted only at the University postgraduate departments, attracted many brilliant students. All Honours-passed students were admitted to postgraduate courses on priority and B.A., and B.Sc., graduates who marginally missed admission to the postgraduate courses were given an opportunity to join the final year Honours course and seek admission to postgraduate courses thereafter. Since 1964, Bangalore University has grown both in size and strength to include a large number of affiliated colleges, P.G. Centers of Research and a rich diversity of programme options. In consonance with this expansion, in 1973 the University acquired a sprawling new campus named 'JNANA BHARATHI' (JB) and shifted many of its postgraduate departments to this newly established campus. At present, the JB campus houses the Examination Branch Administrative Office and a large number of postgraduate departments, directorates, centers of higher learning and support services. The Central College campus is retained as the city campus which houses the main City Offices of the Vice-Chancellor, Registrar, Finance (Examination part), Academic Staff College, Directorate of Correspondence Courses and Distance Education and a few postgraduate departments and support services. Apart from this, in the vicinity of the city campus, the University has its constituent the University Visveswaraya College of Engineering (U.V.C.E. started in 1917) The University Law College (formerly known as the Government Law College started in 1948) is in Jnana Bharathi Campus. The third

constituent college, the University College of Physical Education (formerly known as the Government College of Physical Education, started in 1959) is located on the JB campus. Since 1973, the University is functioning from both the campuses – the main campus at Jnana Bharathi and the city campus at Central College.

The Bangalore University has completed forty two years of fruitful existence and has come to be hailed as one of the largest Universities of Asia. Though originally intended to be a federal university, it has eventually emerged as an affiliating university. In 2001, the University has been accredited by NAAC and has received **Five Star Status**. The NAAC has reaccredited the Bangalore University during 2008 with ‘**A**’ Grade. Academically, the university is structured into **six** faculties- Arts, Science, Commerce and Management, Education, Law and Engineering. It has **40** postgraduate departments, **one** postgraduate centre (at Kolar, started during 1994-95), **three** constituent colleges, more than **684** affiliated colleges (of which **84** have PG courses) and several other centres and Directorates of Higher learning and Research under its purview. At present, the University offers over **50** post-graduate courses.

The Bangalore University has achieved a milestone by establishing MoUs with **24** universities and institutions of National and International repute. To be able to cater to a student population of over three lakhs the University has constantly striven to maintain quality and efficiency in Higher Education.

**Duties of the University:**

1. To conduct academic programmes for the preparation of undergraduate and post-graduate examinations in various faculties available in the University, and to undertake activities that are contributory to this object.
2. To carryout Research on various frontier issues of Science and issues of science relevance.
3. Extension activities.



### **Main activities/functions of the University include:-**

- 🏆 To conduct research in various branches of learning available in the University.
- 🏆 To conduct designated courses and examinations and facilitate students through formal and also non- formal education stream like Correspondence and Distance Education by the Directorate.
- 🏆 To facilitate the conduct of add-on courses of duration shorter than the regular ones.
- 🏆 To undertake various activities so as to supplement the efforts of research and teaching for various degrees and diplomas. This would also include conferring honorary degrees and cooperation with other Universities/other institutions/other bodies.
- 🏆 To establish specific centres for specialized studies in any branch of learning.
- 🏆 To take action for institution, maintenance and extension of awards, fellowships, scholarships, prizes etc.
- 🏆 To maintain colleges and halls of residence.
- 🏆 To undertake extension activities in the areas relevant to society.

**Main activities of the various Sections / Offices of the Bangalore University :**

1.	<p><b>Syndicate Section</b></p> <p><b>Staff Pattern :</b> Deputy Registrar / Assistant Registrar Superintendent Senior Assistant Assistant Jr. Assistant Typist Group - D</p>	<ul style="list-style-type: none"> <li>• Constitution of Bodies such as Syndicate, Academic Council, Finance Committee, Board of Studies, Faculties, Works Committee, Technical Scrutiny Committee and such other Bodies as may be Statutes to be declared to be the authorities under section 27 of Karnataka State Universities Act, 2000.</li> <li>• Conduct of meetings of the Syndicate and preparation and distribution of the Syndicate Meeting Proceedings for taking necessary action as per the decision of the Syndicate.</li> <li>• Enactment of Statutes and Rules, Ordinances are also dealt in this Section.</li> </ul>
2.	<p><b>Establishment Section - I:</b></p> <p><b>Staff Pattern :</b> Deputy Registrar / Assistant Registrar Superintendent Senior Assistant Assistant Jr. Assistant Typist Group - D</p>	<ul style="list-style-type: none"> <li>• Recruitments of non-teaching staff, technical staff and promotions of non-teaching and technical staff and all other service matters.</li> </ul>
3.	<p><b>Establishment Section - II:</b></p> <p><b>Staff Pattern :</b> Deputy Registrar / Assistant Registrar Superintendent Senior Assistant Assistant Jr. Assistant Typist Class IV</p>	<ul style="list-style-type: none"> <li>• Recruitments of teaching staff and all other service matters will be carried-out by this Section.</li> </ul>
4.	<p><b>Academic Section – I :</b></p> <p><b>Staff Pattern :</b> Deputy Registrar / Assistant Registrar Superintendent Senior Assistant</p>	<ul style="list-style-type: none"> <li>• Approval of admissions of students admitted to various undergraduate courses excluding LLB admitted in the affiliated colleges of Bangalore University.</li> <li>• Issue of eligibility certificates to the Foreign Nationals and NOC for admission on transfer to other University students getting</li> </ul>

	Assistant Jr. Assistant Typist Class IV	admission to the undergraduate courses in affiliated colleges. Issue of orders for change of name to the students of University.
4	<b>Academic - II:</b> <b>Staff Pattern :</b> Deputy Registrar / Assistant Registrar Superintendent Senior Assistant Assistant Jr. Assistant Typist / Group - D	<ul style="list-style-type: none"> <li>• Conduct of Meetings of Academic Council, Faculties, and issue of permission letters to the Chairpersons of the Board of Studies for conducting the BOS Meetings etc.,</li> <li>• Academic Rules/Regulations, Scheme of Examinations and such other Rules pertaining to academic matters.</li> </ul>
5	<b>Academic - III:</b> <b>Staff Pattern :</b> Deputy Registrar / Assistant Registrar Superintendent Senior Assistant Assistant Jr. Assistant Typist Group - D	<ul style="list-style-type: none"> <li>• Affiliation of new colleges/courses with the concurrence of the State Government and renewal of affiliation to existing colleges, inspection of colleges etc., as per the Act/Statutes.</li> <li>• Recognition of Centres for conducting Research activities.</li> </ul>
6	<b>Academic Section - IV:</b> <b>Staff Pattern :</b> Deputy Registrar / Assistant Registrar Superintendent Senior Assistant Assistant Jr. Assistant Typist Class IV	<ul style="list-style-type: none"> <li>• Approval of admissions for the students admitted to the PG courses and Law courses in Bangalore University and its affiliated colleges.</li> <li>• Issue of eligibility certificates to the Foreign nationals and NOC to the non-Karnataka students for getting admission to the Postgraduate courses in affiliated colleges.</li> <li>• Admission process of PG Courses/Law Courses and Calendar of Events of PG Academic Programmes.</li> <li>• Institutions of endowments / medals, prizes etc.,</li> </ul>
8	<b>Development Section:</b>  <b>Staff Pattern :</b> Director - PMEB Development Officer Superintendent Senior Assistant Assistant Jr. Assistant Typist Group - D	<ul style="list-style-type: none"> <li>• Deals with overall development of the University in general (including maintenance of University land and properties) and research activities in particular.</li> <li>• Maintenance of records of all research activities undertaken by the teaching / research scholars / FIP Teachers of the University.</li> <li>• Act as a liaison section between UGC / CSIR/DST /DBT/AICTE/ISRO and such other funding agencies for the research activities.</li> <li>• Leasing of University land to Government /</li> </ul>

		other agencies with the approval of the Government.
9	<b>General Section:</b>  <b>Staff Pattern :</b> Deputy Registrar / Assistant Registrar Superintendent Senior Assistant Assistant Jr. Assistant Typist Group - D	<ul style="list-style-type: none"> <li>• Deals with the procurement of stationery, furniture required for the University and its distribution to various offices / departments of the University.</li> <li>• Rate Contracts of the firms supplying the laboratory equipments.</li> <li>• Sanction of grants to various Study Tours programmes, sports activities.</li> <li>• Maintenance of Canteens located in the University Campus both Jnana Bharathi and Central College Campuses.</li> <li>• Allotment of University Quarters to the Staff of Bangalore University.</li> <li>• Preparation of Gold Medals</li> </ul>
10	<b>Estate Section:</b>  <b>Staff Pattern :</b> Deputy Registrar / Assistant Registrar Superintendent Senior Assistant Assistant Jr. Assistant Typist Group - D	<ul style="list-style-type: none"> <li>• Arrangements for the meetings and functions.</li> <li>• Protocol arrangements for the VIP's visiting the University.</li> <li>• Maintenance of Guest House.</li> </ul>
11	<b>Transport Section:</b>  <b>Staff Pattern :</b> Deputy Registrar / Assistant Registrar Superintendent Senior Assistant Assistant Jr. Assistant Typist Group - D	<ul style="list-style-type: none"> <li>• Purchase and maintenance of Vehicles</li> <li>• Hiring of BMTC Buses for Transportation of students and staff</li> </ul>
12	<b>R&amp;D Section:</b>  <b>Staff Pattern :</b> Deputy Registrar / Assistant Registrar Superintendent Senior Assistant Assistant Jr. Assistant Typist Group - D	<ul style="list-style-type: none"> <li>• All communications except D.O.letters to University are received in this Section. After registering letters, this will be sorted-out section-wise and sent to the sections concerned.</li> <li>• Despatch of all Letters / circulars / orders / notifications issued by the University.</li> </ul>

13	<p><b>Statistical Cell:</b></p> <p><b>Staff Pattern :</b> Assistant Director Data Entry Operator Typist Group - D</p>	<ul style="list-style-type: none"> <li>• Preparation of Annual Reports of the University</li> <li>• Collection of Data on all the activities of the University</li> </ul>
14	<p><b>SC / ST Cell:</b></p> <p><b>Staff Pattern :</b> Special Officer Superintendent Senior Assistant Assistant Jr. Assistant Typist Group - D</p>	<ul style="list-style-type: none"> <li>• This cell specially meant for the welfare of the SC/ST students. The duties include:</li> <li>• Sanction of monthly stipends to the SC / ST students who are pursuing the Ph.D. courses</li> <li>• Sanction of TA/DA to the SC/ST students attending to the conference / seminars</li> <li>• Purchase of books / furnitures and distribution to the colleges affiliated to Bangalore University for the benefit of SC/ST students studying in the affiliated Colleges.</li> </ul>
15	<p><b>Examination Branch:</b></p> <p><b>Staff Pattern :</b> Registrar (Evaluation) Special Officer Deputy Registrar (Evaluation) Asst. Registrar (Evaluation) System Analyst Superintendent Programmer Sr. Asst. Computer / Data Entry Operators Assistant / Stenographer Jr. Asst / Group - D</p>	<ul style="list-style-type: none"> <li>• From preparatory work to, till the announcement of results of all the examinations of all the courses run by the Bangalore University.</li> <li>• Management of Ph.D. Courses (for details please refer to the Examination Manual of the University)</li> <li>• Issue of Marks Cards / Degree Certificate / Migration Certificate etc.,</li> </ul>
16	<p><b>Finance Branch:</b></p> <p><b>Staff Pattern :</b> Finance Officer Deputy Finance Officer Asst. Finance Officer Superintendent Computer Operator Sr. Asst. Data Entry Operators Assistant / Stenographer Jr. Asst / Group - D</p>	<ul style="list-style-type: none"> <li>• Management of all the financial matters of the Bangalore University.</li> <li>• Receipts of Grants from various sources and its expenditure for various purposes within the rules framed by the University</li> <li>• Inviting tenders for construction of new buildings, repair/maintenance of existing buildings as and when requested by the Engineering Division</li> <li>• Inviting tenders for procurement of furnitures, equipments computers etc., as and when requested by the concerned departments.</li> </ul>
17	<p><b>UVCE:</b></p> <p><b>Staff Pattern :</b> Principal Chairpersons of Depts. Professor Reader</p>	<ul style="list-style-type: none"> <li>• It is a premier institution established in the year 1917, offers UG &amp; PG courses in Civil Engineering, Mechanical Engineering, Electronics and Communication Engg., Computer Science &amp; Engg., Information and Sci. Engg and Architecture</li> <li>• It also offers B.E. evening courses in</li> </ul>

	<p>Lecturer Superintendent Sr. Asst. Assistant / Stenographer Jr. Asst Group - D Technical Staff</p>	<p>Electronics and Commn. Engg &amp; Mechanical Engg.</p> <ul style="list-style-type: none"> <li>• It is also having a Placement &amp; Training Centres for the benefit of students community</li> <li>• Admissions to the UG courses will be made by the CET Cell of Govt. of Karnataka and for PG Courses PGCET Cell monitored by the Visvesvaraya Technological University, Belgaum. The seats remained un-filled at the PGCET will be filled at the college level.</li> <li>• Research work</li> </ul>
18	<p><b>University Law College:</b> <b>Staff Pattern :</b> Principal Chairperson of Dept. Professor Reader Lecturer Superintendent Sr. Asst. Assistant / Stenographer Jr. Asst Group - D</p>	<ul style="list-style-type: none"> <li>• The college was established during the year 1948.</li> <li>• Offering LLB (5years course) and LLM courses (2years course).</li> <li>• Admissions to the UG Course will be made on the basis of merit at 10+2 level; for LLM courses based on the merit at LLB.</li> <li>• Research work.</li> </ul>
19	<p><b>University College of Physical Education:</b> <b>Staff Pattern :</b> Principal Chairperson of Dept. Reader Lecturer Superintendent Sr. Asst. Assistant / Jr. Asst Group - D</p>	<ul style="list-style-type: none"> <li>• The College was established in the year 1959</li> <li>• Offering B.P.Ed. and M.P.Ed. Courses</li> <li>• Admissions will be on the basis of merit</li> <li>• Research work</li> </ul>
20	<p><b>Departmental Councils:</b> <b>Staff Pattern :</b> Chairperson of Dept. Professor Reader Lecturer Sr. Asst. / Assistant / Jr. Asst / Typist Group - D</p>	<ul style="list-style-type: none"> <li>• University has about 40 PG Departments offering PG courses in Arts, Science, Commerce, Education and Law (excluding Engineering). Some of the Departments also offer PG Diploma courses and certificate courses.</li> <li>• List of Courses offered by the University is available from admission brochures issued at the time of commencement of academic year.</li> <li>• Admission to these courses will be made as per the admission regulations issued from time to time (please refer to Prospects)</li> </ul>
21	<p><b>University Library:</b> <b>Staff Pattern :</b> Librarian</p>	<ul style="list-style-type: none"> <li>• Library has vast collection of materials related to science, social science, humanities languages etc., The Library has a document in Electronic format in addition to printed</li> </ul>

	Deputy Librarian Asst. Lib. Librarians Lib. Assts Superintendent Senior Assistant Assistant Jr. Assistant Typist Group - D	formats. <ul style="list-style-type: none"> <li>• The bibliography records of books / journals and thesis in the University can now be accessed globally.</li> <li>• The Library is subscribing to printed journals</li> <li>• Reference service.</li> <li>• Browsing and Reading facility.</li> <li>• Internet access / Email service.</li> </ul>
22	<b>Directorate of Students Welfare:</b>  <b>Staff Pattern :</b> Director Superintendent Senior Assistant Assistant Jr. Assistant Typist Group - D	<ul style="list-style-type: none"> <li>• Management of hostel facilities in the University.</li> <li>• Sanctioning of Grants to the Hostels for boarding and lodging for the welfare of SC/ST and Cat-I students.</li> <li>• Purchase of Utensils, Cots, Beds, Tables, chairs, almerahs and other furnitures/ materials for requirement for the hostels</li> <li>• Disbursement of scholarship to the students received from the Social Welfare / Backward Classes Dept.</li> <li>• Disbursement of scholarship to the students sponsored by ICCR and other GOI agencies etc.,</li> </ul>
23	<b>College Development Council:</b>  <b>Staff Pattern :</b> Director Superintendent Senior Assistant Assistant Jr. Assistant Typist Group - D	<ul style="list-style-type: none"> <li>• Established for the purpose of proper planning, integrated development of the colleges and to provide the colleges necessary help and guidance.</li> <li>• The main function is to advise the University on all matters relating to development of affiliated colleges and acts as a co-ordinating body between the UGC and affiliated colleges for getting developmental grants from the UGC to the colleges for raising of standard of learning, teaching and other activities at the colleges</li> </ul>
24	<b>Directorate of Correspondence Courses and Distance Education:</b>  <b>Staff Pattern :</b> Director Superintendent Senior Assistant Assistant Jr. Assistant Typist Group - D	<ul style="list-style-type: none"> <li>• The Directorate offers under-graduate, post-graduate, PG Diploma and other certificate courses for pursuing the courses through Correspondence and Distance Education mode.</li> <li>• Other issues related and incidental to the above.</li> </ul>
25	<b>Directorate of Physical Education:</b>	The main activities are to inculcate and develop and sports and physical activities among students and promote sportsmanship.
26	<b>Prasaranga:</b>	<ul style="list-style-type: none"> <li>• Publication of text books other books authored by the renowned persons which are</li> </ul>



	<b>Staff Pattern :</b> Director Deputy Director / Co-ordinator / Assistant Director Superintendent Assistant / Jr. Assistant Stenographer Typist Group - D	helpful to the academic field and to hold Endowment lectures. <ul style="list-style-type: none"> <li>• A sales counter is also opened for selling of text books and other books published by Prasaranga</li> </ul>
27	<b>Uni. Printing Press :</b> <b>Staff Pattern :</b> Director Supervisor Superintendent Assistant / Jr. Assistant Technical Staff Group - D	<ul style="list-style-type: none"> <li>• Printing of materials required for the University.</li> </ul>
28	<b>Academic Staff College:</b> <b>Staff Pattern :</b> Director Superintendent Assistant / Jr. Assistant Typist Group - D	<ul style="list-style-type: none"> <li>• Conduct of Refresher Courses and Orientation courses to the college teachers for enriching their knowledge for the present syllabi and technology</li> <li>• For this purpose the UGC will fund for the entire expenditure</li> </ul>
29	<b>Pre-Examination Coaching Centre:</b> <b>Staff Pattern :</b> Director Jr. Assistant Group - D	<ul style="list-style-type: none"> <li>• Conduct of coaching classes to the SC/ST and other OBC Students who are preparing to the Civil services examinations like IAS, IPS, IFS, KAS &amp; NET and other examinations conducted by the UPSC / KPSC and other Govt. agencies.</li> </ul>
30	<b>Centre for Psychological Counselling:</b> <b>Staff Pattern :</b> Co-ordinator Counsellors Jr. Assistant Group - D	<ul style="list-style-type: none"> <li>• Provides counseling services for the students, teaching staff non-teaching staff and their families.</li> <li>• The individual counseling services are offered for problems related to attention, concentration, ineffective learning styles, examination stress and anxiety, interpersonal problems and conflicts, time &amp; resource management, stress management, suicide, depression, alcoholism, substance abuse, career planning and decision making.</li> </ul>
31	<b>NSS Unit:</b> <b>Staff Pattern :</b> Programme Co-ordinator Accountant Typist Driver Group - D	<ul style="list-style-type: none"> <li>• Conduct regular programmes on Health Camps, eye checkup camps, animal health checkup camps, blood donations camps, pulse polio programmes and tree plantation programmes throughout the year by the NSS Volunteers.</li> <li>• It also conducts awareness activities like personality development of the student</li> </ul>



		community, adult education programme, programmes for women and their rights both constitution and legal, awareness about the water pollution and its prevention and eradication of social evils.
32	<b>Centre for Gandhian Studies:</b> <b>Staff Pattern :</b> Director Junior Asst / Typist Group - D	<ul style="list-style-type: none"> <li>• Centre conducts programmes on Gandhian Thoughts and also conducts extension activities on Gandhian studies.</li> <li>• Offers PG Diploma / Certificate Courses in Gandhian Studies.</li> </ul>
33	<b>Dr. B. R. Ambedkar Research and Study Centre:</b> <b>Staff Pattern :</b> Director Junior Asst / Typist Group - D	<ul style="list-style-type: none"> <li>• Centre conducts programmes on Dr.B.R.Ambedkar Thoughts and also conducts research and extension activities.</li> <li>• Offers Diploma / Certificate Courses on Ambedkar Studies / Dalit Movements.</li> </ul>
34	<b>University Science Instrumentation Centre:</b> <b>Staff Pattern :</b> Incharge Professor Technical Assistant/s Group - D	<ul style="list-style-type: none"> <li>• Repairs &amp; maintenance of scientific equipments / instruments of University Departments.</li> </ul>
35	<b>Engineering Division:</b> <b>Staff Pattern :</b> University Engineer Asst. Executive Engineer Asst. Engineer Jr. Engineer Superintendent Sr. Asst. / Asst. Jr. Asst / Typist Driver Group - D	<ul style="list-style-type: none"> <li>• Maintenance of all the buildings and university land.</li> <li>• Taking up &amp; Monitoring of Construction of new buildings</li> <li>• Maintenance of Water supply; Electricity supply and other amenities to the buildings, quarters</li> <li>• Conduct of meetings of Technical Scrutiny Committee and Works Committee</li> <li>• Proper maintenance of tender documents; estimates and plans of different buildings of the University.</li> </ul>
36	<b>Yoga Centre:</b> <b>Staff Pattern :</b> Co-ordinator Yoga Teacher Group - D	<ul style="list-style-type: none"> <li>• Conduct of yoga classes to University employees/students.</li> </ul>
37	<b>Legal Cell:</b> <b>Staff Pattern :</b> Legal Advisor Superintendent Sr. Asst / Stenographer Jr Asst. / Typist Group - D	<ul style="list-style-type: none"> <li>• Advising the administration in all legal matters</li> <li>• Entrusting cases of the University to the empanelled advocates its monitoring.</li> </ul>

### 3. Powers and duties of officers and employees under Section 4 (1)(b)(ii) :

Vice-Chancellor	He/She will discharge the duties as per Section 15 of Karnataka State Universities Act, 2000 and Statutes.
Registrar	He/She will discharge the duties as per Section 17 of Karnataka State Universities Act, 2000 and Statutes.
Registrar (Evaluation )	He/She will discharge the duties as per Section 18 of Karnataka State Universities Act, 2000.
Finance Officer	He/She will discharge the duties as per Section 19 of Karnataka State Universities Act, 2000 and Statutes.
Deans	A Professor in each faculty, according to seniority shall by rotation act as a Dean for a period of two years and they will advise the University in all academic matters as per Section 21 of Karnataka State Universities Act, 2000 and other functions as prescribed by the Bangalore University Statutes.
Principals of UVCE / ULC / UCPE	The whole administration of the College, as per Statutes and decisions of the Syndicate and directions of Vice-Chancellor / Registrar.
University Librarian	He will discharge his duties as prescribed in Statutes.
Director, Planning, Monitoring & Evaluation Board	He will discharge his duties as prescribed in Statutes.
Director of Students Welfare	He will discharge his duties as prescribed in Statutes.
Director, College Development Council	He will discharge his duties as prescribed in Statutes.
Director of Physical Education	He will discharge his duties as prescribed in Statutes.
Director, Correspondence Courses and Distance Education	He will discharge his duties as prescribed in Statutes.
Director, Prasaranga	He will discharge his duties as prescribed in Statutes.
Chairpersons of the Department	He will discharge his duties as prescribed in Statutes.
Other Directors / Special Officers/ Co-ordinators of Offices/Study & Research Centres	He will discharge his duties as prescribed in Statutes.
Professors / Readers / Lecturers	They will carryout teaching assignments as per UGC / University / Government norms and other Research activities.
Deputy Librarian	They will deputize for the University Librarian in connection with Library activities.
Assistant Librarian	They will assist the University Librarian and Deputy Librarians for smooth running of the Library activities
Deputy Registrar / Assistant Registrar	<ul style="list-style-type: none"> <li>Will exercise such powers as may be delegated to him from time to time by the Registrar and the Vice-Chancellor. He Deputizes for the Registrar/ Registrar (Evaluation/ Finance Officer as the case may be and co-ordinates the work of sections entrusted to him by the authorities on priority basis.</li> </ul>

Deputy Director, Prasaranga	<ul style="list-style-type: none"> <li>• He/She will deputizes for the Director in conducting endowment lectures, publication of Books etc.,</li> </ul>
Co-ordinator, Prasaranga	<ul style="list-style-type: none"> <li>• He will co-ordinate with the Director / Deputy Director in conducting endowment lectures, publication of Books etc., and also manages the Prasaranga Sales Unit located at Central College Campus.</li> </ul>
Assistant Director, Prasaranga	<ul style="list-style-type: none"> <li>• He will co-ordinate with the Director / Deputy Director in conducting endowment lectures, publication of Books etc.,</li> </ul>
University Engineer	<ul style="list-style-type: none"> <li>• He will lookafter the constructions/ maintenance of entire University buildings and routine administration of the Engineering Division and also to take up the emergency works entrusted by the authorities</li> </ul>
Assistant Executive Engineers	<ul style="list-style-type: none"> <li>• They will assist the University Engineer in connection with construction / maintenance of entire University buildings and also to take up the emergency works entrusted by the authorities.</li> </ul>
Assistant Engineers	<ul style="list-style-type: none"> <li>• They will assist the University Engineer and Assistant Executive Engineer of the University in connection with construction / maintenance of entire University buildings and also to take up the emergency works entrusted by the authorities.</li> </ul>
Junior Engineers	<ul style="list-style-type: none"> <li>• They will assist the University Engineer and Assistant Executive Engineer of the University in connection with construction / maintenance of entire University buildings and also to take up the emergency works entrusted by the authorities.</li> </ul>
Superintendents	<ul style="list-style-type: none"> <li>• The files submitted by the case-workers will be scrutinized by the Superintendent &amp; submits the files to the Assistant Registrar/ Deputy Registrar concerned. He will be in-charge of the whole Section, guide the subordinates, supervise and co-ordinate the work of the Section and follow the procedure laid down by the University manual / Rules/ Regulations Statutes in taking decisions in the proposals by observing the channel of hierarchy and accountable for the turnover of the Section work.</li> <li>• Any other subjects which may be entrusted by the higher authorities</li> </ul>
Garden Superintendent	<ul style="list-style-type: none"> <li>• He will look after the maintenance of Garden Works of entire Bangalore University</li> </ul>
Garden Supervisor	<ul style="list-style-type: none"> <li>• He will assist the Garden Superintendent for maintaining the gardens of Bangalore University.</li> </ul>

Senior Assistant / Assistant	<ul style="list-style-type: none"> <li>Senior Assistant / Assistant works under the orders of the Superintendent and is responsible for the work entrusted to him. Each Assistant / Senior Assistant in a section is allotted a certain number of subjects headings to deal with.</li> </ul> <p><b>His / her main duties are :</b></p> <ul style="list-style-type: none"> <li>to maintain the Assistant's Diary;</li> <li>to examine and put-up suitable notes and drafts on cases promptly and submit them to the Superintendent after properly referencing and paging them;</li> <li>to maintain properly the Standing Guard Files and other necessary registers;</li> <li>to keep papers and files in tidy conditions;</li> <li>to ensure that reports/returns if any, are received / submitted at the appropriate time;</li> <li>to generally, assist the Superintendent in whatever manner he / she may desire in the proper functioning of the Section.</li> </ul>
Junior Assistant	<ul style="list-style-type: none"> <li>The Junior Assistant is entrusted with the routine duties of maintaining prescribed registers, dispatching and recording of cases;</li> <li>In addition, Junior Assistant should assist the Assistant &amp; Superintendent in the preparation of statements and periodicals returns, issue of reminders and comparing fair copies.</li> </ul>
Stenographer	<ul style="list-style-type: none"> <li>A stenographer is a skilled member of the staff who is employed for stenographic work. However, he / she may be called upon to type confidential papers, whenever necessary;</li> <li>The stenographers attached to the officer would act as their 'Personal Assistants' and would generally assist the Officers in such a manner as the latter may direct.</li> </ul>
Typist	<ul style="list-style-type: none"> <li>Typists should attend to typing work which should be characterized by speed, accuracy, cleanliness and neatness. He/she should also attend to comparing work when called upon to do so.</li> </ul>
Group - D Staff	<ul style="list-style-type: none"> <li>To keep the Office neat and tidy;</li> <li>To deliver the files / tappals to other sections / depts. as per the instructions of the Superintendents;</li> <li>Carrying out the functions and duties entrusted to him / her on the same day.</li> </ul>
Driver	<ul style="list-style-type: none"> <li>To attend the Driving work and proper upkeep and maintenance of vehicles attached to them.</li> </ul>
Gardener	<ul style="list-style-type: none"> <li>To attend for the Gardening work entrusted by the Garden Superintendent / Supervisor</li> </ul>
Cook	<ul style="list-style-type: none"> <li>Cooking works in the Hostels / Guest House</li> </ul>

Technical staff of UVCE	<ul style="list-style-type: none"> <li>• They will assist the teachers for conducting of the practical classes and also maintain the Laboratories well cleaned.</li> </ul>
Other Technical Staff of Laboratories of different Science Depts.	<ul style="list-style-type: none"> <li>• They will assist the teachers for conducting of the practical classes and also maintain the Laboratories with well cleaned.</li> </ul>
Technical Staff of University Science Instrumentation Centre	<ul style="list-style-type: none"> <li>• Repair and maintenance of Scientific equipments will be carried out by these staff.</li> </ul>
University Printing Press Staff	<ul style="list-style-type: none"> <li>• All types of printing works will be carried by the technical staff of Printing Press</li> </ul>
Computer Personnel's	<ul style="list-style-type: none"> <li>• They will carryout the computer related works assigned by the higher officers.</li> </ul>

**(The above duties, responsibilities and powers are not exhaustive but only indecisive in nature and does not confirm any legal or administration right on any employee)**

**4. Procedure followed in the decision making process including channels of supervision and accountability under Section 4 (1)(b)(iii):**

The files submitted by the caseworker will be scrutinized by the Superintendent and they will be submitted in turn to the Assistant Registrar / Deputy Registrar concerned. Later, in the same hierarchy the Assistant Registrar / Deputy Registrar will submit the files to the Registrar for seeking orders, if required it will also be sent to Vice-Chancellor for approval.

Decisions on Various important matters are taken by the appropriate authorities of the University as per the procedures laid down under various Ordinances, Rules and Regulations of the University.

5. **The norms set by the Bangalore University for the discharge of its functions under Section 4(1) (b)(iv);**

University will discharge its functions according to procedure of Office Manual subject to provisions of the KSU Act, Statutes and Ordinances.

6. **Rules, Regulations, Instructions, Manuals and Records, held by University or under its control or used by its employees for discharging its functions under Section 4(1)(b)(v); and**

**A statement of the categories of documents that are held by the University or under its control under Section 4(1)(b)(vi);**

- ☞ Karnataka State Universities Act, 2000
- ☞ Bangalore University Statutes / Ordinances / Regulations / Rules
- ☞ University Office Manual
- ☞ Various Notifications issued under the Resolutions/Ordinance/Regulations/ Rules
- ☞ Financial Estimates / Annual Accounts / Replies to the Audit Observations of the University
- ☞ Examination Manual
- ☞ Records of the Examinations conducted by the University
- ☞ Malpractice Rules / Gracing Rules / Revaluation Regulations
- ☞ Ph.D. Regulations
- ☞ KCSR / KFC / CCA Rules / Budget Manual / PWD Rules / Manual of Contingent Expenditure.
- ☞ Guidelines issued by UGC/AICTE/NCTE/CSIR and other funding agencies issued from time to time
- ☞ Rules / Regulations laid-down by the Education Department, Government of Karnataka.
- ☞ Minutes of the Syndicate/Academic Council/Finance Committee / Faculties/ Board of Studies / Board of Examiners / Works Committee / Technical Scrutiny Committee and any other Bodies / Committees.
- ☞ Syllabus of various courses offered by the Bangalore University
- ☞ Local Inquiry Committee's Reports in respect of affiliated colleges
- ☞ Tender documents, plans and estimates of various University buildings
- ☞ Records pertaining to various research projects undertaken by the University teachers
- ☞ Annual Report of the University
- ☞ Audit Report of the University
- ☞ Various admission brochures
- ☞ Records pertaining to admission approvals

PS: Confidential matters pertaining to examinations, paper setting, evaluation of scripts and consequent procedures, composition and proceedings of the selection committees will remain confidential and not available in the public domain.

**Section 4 (1) (b) (xvii) may be referred for further details on confidential matters.**



7. **Particulars of any arrangement that exists for consultation with, or representative by the members of the public in relation to the formulation of University policy or implementation thereof under Section 4(1)(b)(vii);**

**Mode of public participation:**

Various Statutory Bodies of the University, namely the University Syndicate and Academic Council comprises of eminent people from society and nominees of the Chancellor of University (Governor of Karnataka) / Government who directly participate in the affairs of the University.

- (a) The University Syndicate has:
- two members nominated by the Chancellor from among educationists or persons from commerce, banking industry or other professions;
  - six persons nominated by the State Government from amongst eminent educationists of whom
    1. **one** shall be a person belonging to the Scheduled Castes or the Scheduled Tribes
    2. **one** a person belonging to the other backward classes
    3. **one** a women
    4. **one** a person belonging to religious minorities and
    5. **two** others
- (b) The University Academic Council has:
- 1. One member of the Karnataka Legislative Assembly in respect of each district falling within the University area nominated by the Speaker of Karnataka Legislature
  - 2. Two members of the Karnataka Legislative Council nominated by the Chairman Karnataka Legislative Council.
  - 3. Three eminent persons representing the industry, commerce, banking or any other profession based within the territorial jurisdiction of the University nominated by the State Government for a term not exceeding three years.
  - 4. Six persons nominated by the State Government for a term the three years from amongst eminent educationists of whom one belonging to the Scheduled Caste or Scheduled Tribes; one belonging to the other backward classes; one representing the women; one representing the religious minority and two representing others.
- c) Besides above, various Bodies / Committees constituted by the University has sufficient public representation.

8. **A Statement of the Boards Councils, Committees and Other Bodies consisting of two or more persons constituted as its part or for the purpose of University advice and as to whether meetings of those Boards, Councils, Committees and Other Bodies are open to the public, or the minutes of such meetings are accessible for public under Section 4(1)(b)(viii);**

1 The Syndicate as per Section 28 of KSU Act, 2000

**LIST OF SYNDICATE MEMBERS AS ON 2016**

1.	<b>Prof. B. Thimme Gowda,</b> Vice-Chancellor, Chairman, Bangalore University, Bangalore-56.	2.	<b>The Commissioner,</b> Dept of Collegiate education Government of Karnataka, 2nd Floor, DTE Building, Palace road Bangalore – 560001 Office-22263327
3.	<b>The Directorate , Technical Education,</b> Government of Karnataka, Palace Road, Bangalore 560 009. Office-22200291/22266184.	4.	<b>Dr. Jagadeesh Prakash,</b> Syndicate Member & Dean of Arts, Professor, Department of Communication, Bangalore University, Bangalore-560 056. Mobil: 9342530924.
5.	<b>Sri. N. Sanjeevareddy,</b> Syndicate Member, BUB, No. 205, Sri Lalitha Krupa, 'A' Block, 14 <sup>th</sup> Main Road, Subramanyanagara, Sreerampuram, Bangalore-560 021. Mobil: 9845554788.	6.	<b>Sri. Jayachandrareddy,</b> Syndicate Member, BUB, late  M. P. Krishnappa, No. 22/4-1, JCR AEGIS, New Thippasandra Main Road, Post office Opp, Bangalore-560 075. Mobil: 9448360554
7.	<b>Sri. K. B. Vishwanathreddy,</b> Syndicate Member, BUB, Principal, Vikram College of Education, Railwe Track, Chelur Road, Chinthamani-563 125. Mobil: 8884567011.	8.	<b>Dr. Rajashekar. N,</b> Syndicate Member, BUB, Principal, Reva Institute of Education, # 48/A, Lakshamaiah Block, 11 <sup>th</sup> Cross, HAF Post, Near CBI Office, Ganganagar, Bangalore-560 024. Mobil: 9448212034.
9.	<b>Sri. Prasad Reddy,</b> Syndicate Member, BUB, Principal, AE & CS Ramapriya, College of Education, Bangalore Koalr Baipass Road, Mulabagil, Kolar Dist-9448714601. Mobil: 9448714601.	10.	<b>Dr. B. A. Anuradha Prathap,</b> Syndicate Member, BUB, Principal, Al-Ameen Institute of Management Studies, Lalbagh Gate Main Road, Hosur Road, Bangalore-560 027. Mobil-9880085736.
11.	<b>Sri. Vijayakumar Simha. N,</b> Syndicate Member, BUB, No. 1988, 1 <sup>st</sup> 'D' Main Road, RPC Layout, Vijayanagara, Bangalore-40. Mobil: 9900208557.	12.	<b>Sri. Jayanna,</b> Syndicate Member, BUB, No. 118, RNS, Residency, 2 <sup>nd</sup> Cross, Chunchanagatta Main Road, Yelachenahalli, Bangalore-560 062. Mobil: 9448706315.
13.	<b>Sri. Deniyal Farnandis,</b> Syndicate Member, BUB, No. 163, Brigid Road, Bangalore-560025. Mobil: 9448055264.	14.	<b>Smt. Nafeesa Pathima,</b> Syndicate Member, BUB, No. B-2/8, Momin Villa, SFS-117 B, Sector, Yelahanka New Town, Bangalore-560 064. Mobil: 9845167941.
15.	<b>Sri. B. G. Ravikumar,</b> Syndicate Member, BUB, No. 38, Sougandhika, 3 <sup>rd</sup> Cross, 10 <sup>th</sup> Main, Nandanm Layout, Horamavu Main Road, Bangalore-560 043. Mobil: 9901100199	16.	<b>Sri. K. R. Manjunath,</b> Syndicate Member, BUB, No. 515, 2 <sup>nd</sup> Main, Road, Muneshwara Layout, Laggere, Bangalore-560 058. Mobil: 9663289992.

17.	<b>Dr. N. Ramachandraswamy</b> , Syndicate Member, BUB, Professor, Department Bio- Chemistry, Central College, Bangalore University, Bangalore-560 001. Mobil: 9845419880/9480795950.	18.	<b>The Director</b> , Medical Education, Syndicate Member, BUB, Ananda Rao Circle, Gandhi Nagar, Bangalore-560 009. Office I: 22870060.
19.	<b>The Commissioner</b> , Public Education Department, Government of Karnataka, Nurpathunga Road, Bangalore-001. Office; 22214350	20.	<b>The Director</b> , Pre-University of Education Government of Karnataka, Malleshwaram, 18 <sup>th</sup> Cross, Bangalore-560 003. Office; 22214350
21.	<b>Suresh V. Nadagoudar</b> , <b>Registrar (Evaluation)</b> Bangalore University, Bangalore-56. Office; 22961003.	22.	<b>Sri. K. N. Ningegowda</b> , Registrar, Member-Secretary, Bangalore University, Bangalore-560 056. Office; 23213023.
23.	<b>Principal Secretary</b> , Higher Education (University), Government of Karnataka, Multisoryed Building, Bangalore-001.	24.	<b>Secretary to Governor</b> , Rajbhavn, Bangalore-560 01.

## 2 The Academic Council as per Section 30 of KSU Act, 2000

### LIST OF ACADEMIC COUNCIL MEMBERS AS ON 03.09.2016

01	<b>Prof. B. Thimme Gowda</b> , Vice-Chancellor, Chairman, Bangalore University, Bangalore-56.	10	Dr .Padmaja P.V, Principal, MalleshwaramLadies Association Academy of Higher Learning, 14 <sup>th</sup> Main, Mallesswaram, Bangalore – 03.
02	The Commissioner of Collegiate Education in Karnataka, Technical Education Building, Palace Road, Bangalore-560001.	11	Smt. SukanyaHegde, Principal, International Institute of Management Science (INIMS), No. 123, 1 <sup>st</sup> main, KengeriUpanagar, B'lore-60.
03	The Director of Technical Education in Karnataka, Palace Road, Bangalore-560001.	12	Sri. H.V.Babu, Principal, Pragathi College of Education, No.10, M.G. Road, Chinthamani – 563125
04	Sri. H.M. Revanna, MLC, No. 125, 1 <sup>st</sup> Main Road 2 <sup>nd</sup> Stage, Mahalakshmpuram, Bengaluru – 560 086	13	Sri Sathiyaseelan Nair Principal, Sri Venkateshwara College of Science and management Studies, V.S. Layout, Krishnarajapuram, Bengaluru-36.
05	Prof.D.G. Srinivas Murthy, Vivekananda College of Education, Dr: Rajkumar Road, Rajajinagar 2 <sup>nd</sup> Stage, Bangalore – 55	14	Sri VenkateshBabu T.S, Principal, Swami Vivekananda Rural First Grade College, Chandapura, AnekalThaluq, Bangalore – 560099.
06	Dr. B.A. AnuradhaPrathap Al-Ameen Institute of Management Studies, Lalbagh Main Gate, Hosur Road, Bangalore – 27	15	Dr.Jagadeesh Prakash. Professor and Dean, Faculty of Arts, Dept. of Communication, Bangalore University, Bangalore- 01.
07	Smt. N. Prema, SreeVijeyandra College of Education (B.Ed.), YeraganaHalliRoad, Oorugam Pete, KGF-563 121.	16	Dr. H.N. Ramesh, Professor and Dean, Civil Engineering Department, UVCE, BUB.

08	Sree. K.B. Hanumantha Raju S.C.T. College of Education, Kaggadasa Pura, Main Road, Thippasandra Post, VignanaNagara, B'lore- 75.	17	Dr. M. Muniraju Professor, Department of Commerce, Central College, Bangalore University, Bangalore- 01.
09	Smt. Susheela. D Principal, Eve hence Business Academy, Post Box No. 3776, ChinnappanaHalli, MarathHalli, Bangalore – 35	18	Dr. Sudesh V Professor and Dean, University Law College, BUB - 560056.
19	Dr. I.S. Shivakumar, Dean, Faculty of Science, Department of Mathematics, Bangalore University, Bangalore- 560056	30	Director, planning, Monitoring & Evaluation Board, Bangalore University, Bangalore- 560056.
20	Dr. B. Ganesh Professor, Dept. of Hindi, Bangalore University, Bangalore- 560056.	31	The Director of Students Welfare, Bangalore University, Jnanabharathi, Bangalore- 560056.
21	Dr. B.M. Jayashree Professor, Department of Performing Arts, Bangalore University, Bangalore.-560 056.	32	The Director of Physical Education, Bangalore University, Bangalore- 560001.
22	Dr. M. Vimala Professor, Dept. of Hindi, Bangalore University, Bangalore- 560056.	33	The Registrar (Evaluation), Bangalore University, Bangalore- 560001.
23	Dr. T.J. RenukaPradad, Professor, Department of Geology, Bangalore University, Bangalore- 560056.	34	The Finance Officer, Bangalore University, Bangalore- 560056.
24	Dr. R K Somashekar Professor, Department of Environmental Science, Bangalore University. Bangalore-56.	35	Principal Secretary Education Department, Government of Karnataka, Multistoried Building. Dr. Ambedkar Veedhi, Bangalore-560 001.
25	Ms. Harshitha R, (2 <sup>nd</sup> year B.Sc) D/o Rudresh V, # 28/A, 7 <sup>th</sup> Cross, Opp. S P M H School, Mariyappanapalya, Jnanabharathi, Bangalore -56.	36	The Director of College Development Council, Bangalore University, Bangalore- 560001.
26	Ms. Thilagavathy. A (Ph.D) Department of Bio-chemistry, Bangalore University Central College Campus, B'lore-01.	37	The Librarian, Bangalore University, Jnanabharathi, Bangalore- 560056.
27	Mr. Subramani. K.M (BA) Govt. First Grade College, Mulbagal, Kolar – 563 131	38	<b>Sri. K. N. Ningegowda,</b> Registrar, Member-Secretary, Bangalore University, Bangalore-560 056. Office; 23213023.
28	Mr. Raju M. Havannavar (B.Com) V.E.T First Grade College, 14 <sup>th</sup> Main, 2 <sup>nd</sup> Phase, JP Nagar, Bengaluru-560 078	39	<b>Secretary to Governor,</b> Rajbhavn, Bangalore-560 01.
29	Ms. Pratiksha Prakash (LLB) University Law College, JB Campus, Bangalore University, Bengaluru.		

### 3 The Finance Committee as per Section 32 of KSU Act, 2000

1.	<b>Prof. B. Thimme Gowda,</b> Vice-Chancellor, Chairman Bangalore University, Bangalore-56.	2.	<b>The Secretary,</b> Finance Department, Government of Karnataka, Bangalore-560 001.
3.	<b>The Principal Secretary,</b> Higher Education (University), Government of Karnataka, Multistoreyed Building, Bangalore-001.	4.	<b>The Secretary,</b> Planning Department Government of Karnataka, Multistoreyed Building, Bangalore-001.
5.	---	6.	Dr. M. Muniraju Professor, Department of Commerce, Central College, Bangalore University, Bangalore- 01.
7.	<b>Sri. K. N. Ningegowda,</b> Registrar, Bangalore University, Bangalore-56. Office; 23213023.	8.	<b>Suresh V. Nadagoudar,</b> <b>Registrar (Evaluation)</b> Bangalore University, Bangalore-56. Office; 22961003.
9.	<b>Sri. A. Lokesh,</b> Finance Officer, Member – Secretary, Bangalore University, Bangalore-560 056.		

### 4 Board of Studies as per Section 33 of KSU Act, 2000

### 5 Faculties as per Section 34 of KSU Act, 2000

1.	<b>The Dean</b> <b>Faculty of Arts,</b> Bangalore University, Bangalore-560 056.	2.	<b>The Dean</b> <b>Faculty of Commerce,</b> Bangalore University, Bangalore-560 056.
3.	<b>The Dean</b> <b>Faculty of Education,</b> Bangalore University, Bangalore-560 056.	4.	<b>Dean</b> <b>Faculty of Engineering,</b> Bangalore University, Bangalore-560 056.
5.	<b>The Dean</b> <b>Faculty of Law,</b> Bangalore University, Bangalore-560 056.	6.	<b>The Dean</b> <b>Faculty of Science &amp; Technology,</b> Bangalore University, Bangalore-560 056.

6 Planning, Monitoring & Evaluation Board as per Section 35 of KSU Act, 2000

1.	<b>Prof. B. Thimme Gowda,</b> Vice-Chancellor, Chairman, Bangalore University, Bangalore-56.	2.	<b>Sri. K. N. Ningegowda,</b> Registrar, Bangalore University, Bangalore-56. Office; 23213023.
3.	<b>Suresh V. Nadagoudar,</b> <b>Registrar (Evaluation)</b> Bangalore University, Bangalore-56. Office; 22961003.	4.	<b>Two Senior Deans,</b> Faculties By rotation for a period on one year as recommended by the Vice-Chancellor, Bangalore University, Bangalore-560 056.
5.	<b>Two Senior Professors,</b> Science & Technology & Humanities and Social Sciences, Nominated by the Vice-Chancellor, Bangalore University, Bangalore-560 056.	6.	<b>Expert Memebrs</b> Educationist with rich experience, of teaching and Research & Educational Administration, Nominated by the State Government of Karnataka.
7.	<b>Secretary,</b> Planning Department, Nominated by Government of Karnataka, Bangalore.	8.	<b>Two Representative,</b> Industry and Trade ordinarily residing within the University Area, Nominated by Government of Karnataka, Bangalore.
9.	<b>Dr. Pradeep G. Siddheshwar,</b> Director, PMEB Member –Secretary, Bangalore University, Bangalore-560 056.		

7 Board of Appointment of Examiners as per Section 36 of KSU Act, 2000

1.	<b>Prof. B. Thimme Gowda,</b> Vice-Chancellor, Chairman Bangalore University, Bangalore-56.	2.	<b>Suresh V. Nadagoudar,</b> <b>Registrar (Evaluation)</b> Bangalore University, Bangalore-56. Office; 22961003.
3.	<b>The Dean,</b> Faculty of Concerned, Bangalore University, Bangalore-560 056.	4.	<b>Chairman,</b> BOS, Particular Subject , Bangalore University, Bangalore-560 056.
5.	<b>Two Teaching Professor (UG)</b> Nominated by the Vice-Chancellor Bangalore University-560 056	6.	<b>Two Teaching Professor (PG)</b> Nominated by the Vice-Chancellor Bangalore University-560 056

8 Such other Bodies / Boards University may establish as prescribed by the Statutes from time to time as per Section 27 & 37 of KSU Act, 2000

**Note:** These Committee meetings are not open to public.

**9. A directory of Officers and Employees under Section 4(1)(b)(ix) as on 15.10.2016;**

Sl No.	Designation of the Officer / Official	Name of the Officer Official	Contact Tel. No. -080-
1.	Vice-Chancellor	Prof. B. Thimme Gowda	23213172 / 22961001
2.	Registrar	Dr. K. N. Ningegowda	23213023 / 22961002
3.	Registrar (Evaluation)	Sri Suresh V. Nadagoudar,	22244082 / 22961003
4.	Finance Officer	Sri A. Lokesh	23215024 / 22961004
5.	Dean - Arts	Dr. Jagadeesh Prakash	22961990
6.	Dean - Science	Dr. I. S. Shivakumar,	
7.	Dean - Commerce	Dr. M. Muniraju	9448686143
8.	Dean - Law	Dr. Sudesh	9900514367
9.	Dean - Education	Vacant	--
10.	Dean - Engineering	Dr. H. N. Ramesh	9845089445
11.	University Librarian	Dr. Anjanappa	22961131
12.	Director, PMEB	Dr. H. N. Ramesh	22961555
13.	Director of Student's Welfare	Dr. Ramakrishnaiah	22961096
14.	Director, College Development Council	Dr. S. R. Ananthanarayana	22961287
15.	Director, Physical Education	Dr. R. Munireddy	22961284
16.	Principal, UVCE	Dr. K. R. Venugopal	22961801
17.	Principal, ULC	Dr. Sudhesh	22961174
18.	Principal, UCPE	Dr. G. Srinivas I/c	22961722
19.	Director, Prasaranga	Dr. Lalitha Aswath	22961091
20.	Director, DCC& DE		22961261
21.	Special Officer, SC/ST Cell	Dr. P. C. Krishnaswamy	22961097
22.	Special Officer, OBC Cell	Dr. N. H. Manjunath	22961334
23.	Legal Adviser	Sri. Boregowda	22961268
24.	Co-ordinator - NSS Wing	Dr. Sunda Raj Urs	22961722
25.	Director- Pre Exm Cohing Centere	Prof. B. L. Murlidhar	22961270
26.	Director-Ambedkar Stu. Centre	Dr. A. S. Rayamane	
27.	Director-Sri Kempegowda Chair Humanities & Social Science	Dr. Basavaraj Kalgudi Dr. Ashwathanarayana	
28.	Director – CACEE	Dr. R. G. Desai	
29.	Director - PG Centre, Kolar	Dr. C. Nagabhushan	

Sl. No	Employee_Name	Designation	Department
1.	ಮಂಚಯ್ಯ	Assistant Cook	Ladies Hostel, City
2.	ಸತ್ಯಪ್ಪ ಅರ್.	Assistant Cook	Health Centre
3.	ಸೀನಪ್ಪ	Assistant Cook	Education
4.	ಶಿವಣ್ಣ ಪಿ.	Assistant Cook	Library & Inf Science
5.	ಸಿದ್ದ ಗೌಡ	Assistant Cook	Architecture
6.	ಕೆಂಪಯ್ಯ	Assistant Cook	College Development Council
7.	ಮಹದೇವ ಕೆ.ಎಂ.	Assistant Cook	Ladies Hostel, City
8.	ಸೌಂದರರಾಜನ್	Assistant Cook	Civil Engg. Hostel
9.	ರಾಜೇಂದ್ರ ಎಸ್.ಜಿ.	Artist	Printing Press
10.	ವರಲಕ್ಷ್ಮಿ ವಿ	Assistant	Education
11.	ಗೌರಮ್ಮ ಎಂ	Assistant	Printing Press
12.	ಲಕ್ಷ್ಮೀನಾರಾಯಣ ಪಿ.ಜಿ.	Assistant	Admin-1
13.	ಕವಿತ ಎ.ಕೆ.	Assistant	Finance



14.	ಹರಿನಾಥ ಸಿ	Assistant	University Law College
15.	ಗಿರೀಜ ಬಿ.ಕೆ.	Assistant	D.C.C.
16.	ರಜನಿಕಾಂತ ಅರ್	Assistant	General Hostel
17.	ಲಕ್ಷ್ಮೀಕಾಂತ ಎ.	Assistant	Admin-1
18.	ಲಿಂಗೇಶ್ವರ್ ಸಿ.	Assistant	Finance
19.	ಶಿವಕುಮಾರ್ ಎಸ್ ಬೆಳುಬ್ಬಿ	Assistant	Admin-1
20.	ವಿಜಯಕುಮಾರ ಸಿ.	Assistant	Admin-1
21.	ಮಲ್ಲಾರಾಧ್ಯ ಎಸ್.	Assistant	Examination Branch
22.	ಪುಟ್ಟಚನ್ನಯ್ಯ	Assistant	Finance
23.	ಬೋಜ ಎಸ್.ಎಂ.	Assistant	Mathematics
24.	ಕಂಚಿಸ್ವಾಮಿ ಎನ್.ಪಿ.	Assistant	Admin-1
25.	ಪ್ರಕಾಶ ಟಿ.ಸಿ.	Assistant	Statistical Cell
26.	ಸುಧಾ ಬಿ.ವಿ.	Assistant	Finance
27.	ಮಹದೇವಯ್ಯ ಕೆ.ಎಂ.	Assistant	Finance
28.	ನಂದ ಎಸ್.	Assistant	Finance
29.	ಸೀಮಾ ಸಿರಾಜ್	Assistant	Finance
30.	ಬಸವಣ್ಣ	Assistant	Admin-1
31.	ತಾನಯ್ಯ ಅರ್.ಎನ್.	Assistant	Finance
32.	ನಂದೀಶ ಎಂ.ಎಸ್.	Assistant	Finance
33.	ಪುಟ್ಟರಾಜು ಕೆ.ಬಿ.	Assistant	Examination Branch
34.	ವೀರಣ್ಣ ಡಿ	Assistant	Finance
35.	ಮಹಲಿಂಗಯ್ಯ	Assistant	Finance
36.	ಶಿವಾನಂದಸ್ವಾಮಿ ಎನ್.ಎಸ್.	Assistant	Transport Wing
37.	ನಾರಾಯಣಸ್ವಾಮಿ ಕೆ.	Assistant	Finance
38.	ಪುಷ್ಪಲತ ಎಸ್.	Assistant	Finance
39.	ಮುದ್ದಯ್ಯ	Assistant	UCPE College
40.	ಗೋವಿಂದಪ್ಪ ಈ.	Assistant	Examination Branch
41.	ಶಿವಣ್ಣ	Assistant	Finance
42.	ಅಕ್ಕಮ್ಮ	Assistant	Sericulture
43.	ಗೋವಿಂದಪ್ಪ ಎಲ್.	Assistant	Psychology
44.	ಅಮರನಾಥ ಡಿ.ಎನ್.	Assistant	Architecture
45.	ಹೇಮಲತ ಹೆಚ್ ಬಿ	Assistant	Examination Branch
46.	ಗಿರಿಧರ	Assistant	Admin-1
47.	ನವೀನ್ ಕುಮಾರ್ ಡಿ.ಜಿ.	Assistant	Examination Branch
48.	ರವಿಂದ್ರ ಬಿ.ಸಿ.	Assistant	Finance
49.	ರವಿಕುಮಾರ್ ಎನ್.	Assistant	Admin-1
50.	ಪೂರ್ಣಿಮ ಡಿ.ಜಿ.	Assistant	Finance
51.	ಅಬ್ಬಯ್ಯ ಸಿ.	Assistant	Admin-1
52.	ಆಶಾ ವಿ.	Assistant	Examination Branch
53.	ಕೋಕಿಲ ವೈ.ಎಂ.	Assistant	D.S.W.
54.	ಶಿವ ರೆಡ್ಡಿ ಕೆ.ವಿ.	Assistant	Finance
55.	ರಾಮು ಸಿ.	Assistant	Zoology
56.	ರಾಜೇಶ್ವರಿ ಟಿ.ವಿ.	Assistant	University Library
57.	ಶಿವ ಶಂಕರ ಬಿ	Assistant	PG Center, Kolar



58.	ಪುಟ್ಟ ಸ್ವಾಮಿ ಎಂ.	Assistant	Examination Branch
59.	ಶಬೀರ್ ಬಾಷಾ	Assistant	Engg. Division
60.	ಚಿಕ್ಕಣ್ಣ ವಿ.	Assistant	Engg. Division
61.	ಸಾಂಬಶೀವ ಕೆ.	Assistant	Microbiology
62.	ಬಸಪ್ಪ ಹೆಚ್.ಎಸ್.	Assistant	Admin-1
63.	ಗೋಪಿನಾಥ ಜಿ.ಅರ್.	Assistant	UVCE Office
64.	ಚೌಡಶೇಟ್ಟಿ ಎಂ.	Assistant	Mechanical Engg.
65.	ಅನಂತರಾಮು ಕೆ.	Assistant	Finance
66.	ಅಂಜನೇಯ ಜಿ.	Assistant	Examination Branch
67.	ಮಾಯಮ್ಮ ಎಂ.	Assistant	Finance
68.	ನಾಗೇಶ ಕೆ.ಅರ್.	Assistant	Botany
69.	ಪದ್ಮಮ್ಮ ಟಿ.	Assistant	Examination Branch
70.	ನರಸಣ್ಣ ಗೌಡ	Assistant	Examination Branch
71.	ಮೋಹನ್ ಕುಮಾರ್ ಸಿ.	Assistant	Admin-1
72.	ನಾಗರಾಜು ಕೆ.	Assistant	Admin-1
73.	ಅಪ್ಪಾಜಿ	Assistant	Admin-1
74.	ನರೇಂದ್ರ ವಿ.	Assistant	Finance
75.	ಸಿಬಿ ಕುಮಾರ್ ಕೆ.	Assistant	Legal Cell
76.	ದೇವರಾಜು ಎಸ್.	Assistant	Environmental Science
77.	ರಂಗಧಾಮ ಅರ್.	Assistant	Finance
78.	ಸುಂದರ ರಾಜನ್ ಪಿ.	Assistant	Finance
79.	ವೆಂಕಟಪ್ಪ ಜಿ.ಎ.	Assistant	Economics
80.	ಶಿವರುದ್ರಯ್ಯ ವಿ.	Assistant	Commerce
81.	ರಾಮಕೃಷ್ಣ ಎಂ.	Assistant	D.S.W.
82.	ವಿಜಯಲಕ್ಷ್ಮೀ ಬಿ.ಜಿ.	Assistant	Examination Branch
83.	ರಾಜೇಂದ್ರ ಅರ್.	Assistant	Civil Engg.
84.	ನಾಗಲಕ್ಷ್ಮಿ ಬಿ.ಎಸ್.	Assistant	Admin-1
85.	ಚನ್ನೆ ಗೌಡ	Assistant	Political Science
86.	ಶಶಿಕಲಾ ಎಸ್.	Assistant	Examination Branch
87.	ನಾಗರಾಜ ಅರ್.	Assistant	Ladies Hostel, Jayanagar
88.	ಹರೀಶ ಎಸ್.	Assistant	Finance
89.	ನಾಗೇಂದ್ರ ಕೆ.ಎಂ.ಪಿ.	Assistant	Examination Branch
90.	ಪುಟ್ಟಸ್ವಾಮಿ	Assistant	Admin-1
91.	ವೆಂಕಟೇಶ ಮೂರ್ತಿ	Assistant	Finance
92.	ರತ್ನಾಚಾರಿ ಪಿ.	Assistant	Geology
93.	ಜಯದೇವಯ್ಯ ಎಸ್.	Assistant	Examination Branch
94.	ಶಶಿಕಲ ಅರ್	Assistant	Academic Staff College
95.	ಪ್ರಕಾಶ ಎನ್.ಎಸ್.	Assistant opset printer	Printing Press
96.	ವೆಂಕಟಲಕ್ಷ್ಮಮ್ಮ	Attender	Zoology
97.	ಜಯಮ್ಮ ವೈ. ಎಂ.	Attender	Botany
98.	ಸಿದ್ದಲಿಂಗಯ್ಯ	Attender	Admin-2
99.	ರಾಮಕ್ಕ	Attender	Finance
100.	ಗೋವಿಂದಮ್ಮ	Attender	Commerce
101.	ಶಿವಲಿಂಗಯ್ಯ	Attender	Adult Education

102.	ರಂಗಸ್ವಾಮಿ ಎನ್.	Attender	Admin-2
103.	ಸುಭಾಶ್ ಎಂ ಹಂಡಗಿ	Attender	Electronic Science
104.	ಮಲ್ಲಯ್ಯ	Attender	Engg. Division
105.	ಮಹದೇವ	Attender	Prasaranga
106.	ಜವರಯ್ಯ ಕೆ.	Attender	Admin-2
107.	ಕಾಂತರಾಜು	Attender	Printing Press
108.	ಗೌರಮ್ಮ	Attender	Architecture
109.	ನಾರಾಯಣಮ್ಮ	Attender	University Library
110.	ಹನುಮಂತರಾಯ ಎನ್.	Attender	University Library
111.	ನಾಗರಾಜು ಅರ್.	Attender	University Library
112.	ಮುನಿಜನಪ್ಪ	Attender	Sanskrit
113.	ಮಹಲೀಂಗಯ್ಯ	Attender	Engg. Division
114.	ನಾಗರಾಜ ಹೆಚ್.	Attender	Engg. Division
115.	ಬಸವರಾಜು (sinior)	Attender	Engg. Division
116.	ಮುನಿಯಪ್ಪ	Attender	Engg. Division
117.	ನಂಜಪ್ಪ	Attender	Mechanical Engg.
118.	ದಶರಥ ಎಸ್.	Attender	Hindhi
119.	ತಮ್ಮಯ್ಯ	Attender	Civil Engg. Hostel
120.	ಹನುಮಂತ	Attender	Finance
121.	ಮುನಿಯಮ್ಮ	Attender	Health Centre
122.	ತಿಮ್ಮಯ್ಯ ಟಿ	Attender	Prasaranga
123.	ಗಣೇಶ ಎನ್.	Attender	Civil Engg.
124.	ಬಲೇಶ್	Attender	Uvce Hostel City
125.	ರಾಮಕೃಷ್ಣ ಜಿ.ಎ.	Attender	Uvce Hostel City
126.	ರಾಮಕೃಷ್ಣ ಸಿ.	Attender	Legal Cell
127.	ಲಕ್ಷ್ಮೀದೇವಮ್ಮ	Attender	Psychology
128.	ಚಂದ್ರ	Attender	Chemistry
129.	ರಾಮಯ್ಯ ಎಂ.	Attender	Garden Dept.
130.	ವಿಜಯಲಕ್ಷ್ಮೀ ಎಸ್.	Attender	Microbiology
131.	ಮುನಿಯಪ್ಪ ಟಿ	Attender	Economics
132.	ಈಶ್ವರಯ್ಯ	Attender	Physics
133.	ನರಸಿಂಹಯ್ಯ	Attender	Physics
134.	ರವೀಶ ಎನ್.ಎಲ್.	Attender	Physics
135.	ರುದ್ರಮುನಿಯಪ್ಪ ಎಂ.	Attender	Urdu
136.	ರಾಮೇಗೌಡ ಎಸ್.	Attender	Zoology
137.	ರತ್ನಮ್ಮ	Attender	Rural Development
138.	ವೆಂಕಟೇಶ್ ಎಂ.	Attender	Geography
139.	ನಾಗರಾಜ ಡಿ.	Attender	Sericulture
140.	ಶ್ರೀನಿವಾಸ ಎಂ.ಜಿ.	Attender	Sericulture
141.	ಜಯಮ್ಮ ಟಿ.	Attender	Sericulture
142.	ವೆಂಕಟಮ್ಮ	Attender	Communication
143.	ಮೋಹಮ್ಮದ್ ಘೋಷಾಜ್	Attender	Examination Branch
144.	ಚಿಕ್ಕತಿಮ್ಮಯ್ಯ	Attender	Chemistry
145.	ಕಾಂತರಾಜು ಪಿ.	Attender	Chemistry

146.	ಜಯಮ್ಮ	Attender	Chemistry
147.	ನರಸಿಂಹ ಮೂರ್ತಿ ಎನ್.	Attender	Chemistry
148.	ನಾರಾಯಣಸ್ವಾಮಿ ಅರ್.	Binder	Printing Press
149.	ಜೀವರತ್ನ ಡಿ.	Binder	Printing Press
150.	ಮುನಿಕೃಷ್ಣಪ್ಪ ಎಂ.	Binder	Printing Press
151.	ಜ್ಞಾನೇಂದ್ರ	Binder	Printing Press
152.	ಶೀವಲಿಂಗಪ್ಪು ಸಿ.	Binder	Printing Press
153.	ಕಾಂತರಾಜು ಜಿ.	Binder	Printing Press
154.	ಗೋವಿಂದ ಎಂ.	Binder	Examination Branch
155.	ಶಂಕರ ಎನ್.	Binder	Printing Press
156.	ವಾಸುದೇವ ಎನ್.	Binder	Printing Press
157.	ಗೋವಿಂದನ್ ಎಂ.	Binder	Printing Press
158.	ತೋಟಾರಾಜು	Binder	Printing Press
159.	ರಾಮಚಂದ್ರ ಎನ್.	Binder	Printing Press
160.	ಜಯರಾಮ್ ಜಿ.	Binder	Printing Press
161.	ವಾಸುದೇವಮೂರ್ತಿ ಪಿ.	Binder	Examination Branch
162.	ಲಕ್ಷ್ಮಮ್ಮ	Sweeper	UCPE College
163.	ರಾಮು	Sweeper	Zoology
164.	ಸಿದ್ದಪ್ಪ	Sweeper	UCPE College
165.	ವೇದಮೂರ್ತಿ ಜಿ	Sweeper	Admin-2
166.	ಅಶಾ ವಿ.ಎಲ್.	Computer Operator	Finance
167.	ಪದ್ಮ ವಿ	Computer Operator	Admin-1
168.	ಮಂಜು ಕೆ.ಪಿ.	Computer Operator	Statistical Cell
169.	ಮಂಜುಳ S	Computer Operator	Eln & Computer Engg.
170.	ಲಕ್ಷ್ಮಣ ಎನ್.	Compositor	Printing Press
171.	ಸಿದ್ದಲಿಂಗಯ್ಯ ಜಿ.	Compositor	Printing Press
172.	ಕಾಶಿವಿಶ್ವನಾಥ ಅರ್.	Compositor	Printing Press
173.	ಲಿಂಗರಾಜು ಎನ್.	Compositor	Printing Press
174.	ರಮೇಶ ಬಿ.ವಿ.	Compositor	Printing Press
175.	ಶಂಕರ	Compositor	Printing Press
176.	ಲಕ್ಷ್ಮೀಶ್ರೀನಿವಾಸ	Compositor	Printing Press
177.	ಪ್ರಕಾಶ ಎಂ.ಕೆ.	Compositor	Printing Press
178.	ಶಿವಣ್ಣ ಜಿ.ಎನ್.	Compositor	Printing Press
179.	ನಾಗೇಂದ್ರ ಅರ್.	Cook	Admin-2
180.	ರಾಮು	Cook	UCPE hostel
181.	ಲಕ್ಷ್ಮೀಬಾಯಿ	Cook	Economics
182.	ಸಿದ್ದರಾಮಯ್ಯ	Cook	General Hostel
183.	ಮೀರಾ ಎಂ ರಾವ್	Data Entry Operator	Finance
184.	ಚಿತ್ರಾ ಭಾರದ್ವಾಜ್	Data Entry Operator	Examination Branch
185.	ಶೀವರಾಜು ವೈ.ಎನ್.	Data Entry Operator	Finance
186.	ಕುಮುದ ಬಿ.	Data Entry Operator	Finance
187.	ಭಾಸ್ಕರ ಸಿ.ಟಿ.	Data Entry Operator	Finance
188.	ನಾಗೇಶ ಕೆ.ಎನ್.	Data Entry Operator	Communication
189.	ವೀಣಾ ಎಂ.ಅರ್.	Data Entry Operator	Finance

190.	ಗೀತಾ ಎ ಪವಾರ್	Data Entry Operator	Examination Branch
191.	ಶಿವಶಂಕರ ವಿ.	Data Entry Operator	Finance
192.	ಕಲ್ಯಾಣಿ ಪಿ.	Data Entry Operator	Examination Branch
193.	ವೀಣಾ ಬಿ.ಅರ್.	Data Entry Operator	Examination Branch
194.	ಶ್ರೀಧರ ಗುಪ್ತ ಇ.ಜಿ.	Driver	Transport Wing
195.	ವೇಂಕಟೇಶ	Driver	Transport Wing
196.	ಶಿವಪ್ಪ ಪಿ.	Driver	Transport Wing
197.	ಶಿವ ಎ.	Driver	Transport Wing
198.	ಶ್ರೀಕಾಂತ	Driver	Transport Wing
199.	ಮಲ್ಲೇಶ ಎಂ.ಸಿ.	Driver	Finance
200.	ಮರಿದೇವಪ್ಪ	Driver	Examination Branch
201.	ಬಸವರಾಜು	Driver	Garden Dept.
202.	ರಂಗಯ್ಯ ಹೆಚ್.ಎ.	Driver	Printing Press
203.	ಹೊಂಬೇಗೌಡ ಅರ್	Driver	Admin-2
204.	ಸತೀಶ ಎಂ.ಎನ್.	Electrician	Mechanical Engg.
205.	ಸೀತಾರಾಮಯ್ಯ ಎಂ.	Foreman	Mechanical Engg.
206.	ಉಮೇಶಯ್ಯ ಅರ್.ಎಸ್.	Foreman	Mechanical Engg.
207.	ಗಂಗಮ್ಮ	Gardner	Garden Dept.
208.	ಹನುಮಂತಪ್ಪ	Gardner	Garden Dept.
209.	ದಾಸಪ್ಪ ಸಿ.	Gardner	Garden Dept.
210.	ಚಿಕ್ಕತಾಯಮ್ಮ	Gardner	Psychology
211.	ಮಂಜುನಾಥ ಡಿ.ಎಂ.	Gardner	Zoology
212.	ಗಜೇಂದ್ರ ಅರ್.	Group-D	Examination Branch
213.	ನಾಗಯ್ಯ	Group-D	Admin-2
214.	ಕುಮಾರ್ ಹೆಚ್.ಎಸ್.	Group-D	Mathematics
215.	ನಾಗರಾಜು ಎಸ್.	Group-D	Admin-2
216.	ಕೇಶವಲು ಜಿ.	Group-D	Admin-2
217.	ನರಸಿಂಹ	Group-D	Admin-2
218.	ಶ್ರೀನಿವಾಸ ಬಿ	Group-D	Finance
219.	ಸುಶೀಲ ಬಾಯಿ	Group-D	Finance
220.	ಸೋಮಶೇಖರ್ ಹೆಚ್.	Group-D	Finance
221.	ಪುಟ್ಟಸ್ವಾಮಿ	Group-D	Chemistry
222.	ರಾಮು ಎನ್.ಎ.	Group-D	Admin-2
223.	ಹೋನ್ನಯ್ಯ ಎಂ.	Group-D	Civil Engg.
224.	ನರಸಿಂಹ ವಿ.ಕೆ.	Group-D	College Development Council
225.	ರಾಮಕೃಷ್ಣ ಜಿ.	Group-D	Finance
226.	ನರಸಿಂಹಮೂರ್ತಿ	Group-D	Psychology
227.	ರಂಗಸ್ವಾಮಯ್ಯ ಎನ್.	Group-D	Examination Branch
228.	ದೇವಯ್ಯ ಟಿ.ಜಿ.	Group-D	Examination Branch
229.	ರಾಜಣ್ಣ ಸಿ.	Group-D	University Library
230.	ಕುಮಾರ್ ಸಿ.	Group-D	University Library
231.	ಪ್ರಕಾಶ್	Group-D	Engg. Division
232.	ರಾಜಶೇಖರ	Group-D	Political Science
233.	ಜಯಮ್ಮ	Group-D	Hindhi

234.	ಕ್ರೀಷ್ಣ ಎಸ್.	Group-D	Urdu
235.	ಹನುಮಂತ ಗೌಡ	Group-D	UCPE hostel
236.	ಶಿವಕುಮಾರ ಪಿ.ಎಂ.	Group-D	Sericulture
237.	ಉಮೇಶ ಎಸ್.ಜಿ.	Group-D	Commerce
238.	ಪುಟ್ಟರಾಜು	Group-D	Physics
239.	ರಾಮಯ್ಯ ಎನ್.	Group-D	General Hostel
240.	ಶಿವಮ್ಮ	Group-D	Sericulture
241.	ಷಣ್ಮುಖ ಎಸ್	Group-D	University Library
242.	ಡೇವಿಡ್ ವೈ.	Group-D	Examination Branch
243.	ರಾಜ	Group-D	Examination Branch
244.	ಲೀಲಮ್ಮ	Group-D	Finance
245.	ಲಕ್ಷ್ಮೀದೇವಿ ವಿ.	Group-D	Examination Branch
246.	ಗಂಗಾಧರ ಬಿ.ಎಂ.	Group-D	Physical Education
247.	ರವಿ	Group-D	Physical Education
248.	ಮೋಜೆಸ್	Group-D	Legal Cell
249.	ರಾಜಣ್ಣ ಸಿ.	Group-D	Garden Dept.
250.	ಚಿಕ್ಕವೀರಯ್ಯ	Group-D	Garden Dept.
251.	ರಾಮಣ್ಣ ಕೆ.	Group-D	Garden Dept.
252.	ರಾಜಣ್ಣ ಎಸ್.	Group-D	Garden Dept.
253.	ಕ್ರೀಷ್ಣಪ್ಪ	Group-D	Garden Dept.
254.	ಶಿವಲಿಂಗ	Group-D	Garden Dept.
255.	ಕೆಂಪೆಗೌಡ	Group-D	Garden Dept.
256.	ಗೋವಿಂದಪ್ಪ	Group-D	Garden Dept.
257.	ರಾಗೀನಮ್ಮ	Group-D	Garden Dept.
258.	ಲಲೀತ ಬಿ.ಎಸ್.	Group-D	Garden Dept.
259.	ತೇಜ	Group-D	Garden Dept.
260.	ಬಸಪ್ಪ ಟಿ.	Group-D	Telugu
261.	ನಿರಂಜನ	Group-D	Health Centre
262.	ಈಶ್ವರಮ್ಮ	Group-D	Statistics
263.	ವೆಂಕಟೇಶ ಟಿ.	Group-D	Finance
264.	ಮಂಜುನಾಥ ಬಿ.	Group-D	NSS Bhavan
265.	ಚೆಲುವರಾಜು ಹೆಚ್.ಜಿ.	Group-D	Environmental Science
266.	ಬಸವರಾಜಪ್ಪ	Group-D	Physics
267.	ದೇವರಾಜ ಎಂ.	Group-D	Physics
268.	ಪಾಲನೇತ್ರ	Group-D	Physics
269.	ಜಯಪ್ರಕಾಶ್ ಸಿ.ಕೆ.	Group-D	Physics
270.	ಕೆಂಚಯ್ಯ	Group-D	Political Science
271.	ಚಿಕ್ಕಣ್ಣ	Group-D	Admin-2
272.	ಮಲ್ಲಮ್ಮ	Group-D	Psychology
273.	ರವಿ	Group-D	Admin-2
274.	ಕಮಲಮ್ಮ	Group-D	Admin-2
275.	ರಾಂ ಬಹದ್ದೂರ್ ಸಿ.ಎಸ್	Group-D	Admin-2
276.	ಧನಲಕ್ಷ್ಮೀ ಎಂ.	Group-D	Zoology
277.	ರುದ್ರಮೂರ್ತಿ ಬಿ.ಎಂ.	Group-D	Physics

278.	ಶ್ರೀನಿವಾಸ ಜಿ.	Group-D	Chemistry
279.	ಶಾಂತರಾಜು ಕೆ.ಎಸ್.	Group-D	MCA
280.	ನಾಗರಾಜಮ್ಮ	Group-D	Civil Engg.
281.	ಮುನಿಕೃಷ್ಣಪ್ಪ ಎಂ.	Group-D	General Hostel
282.	ಶ್ರೀನಿವಾಸಮೂರ್ತಿ ಎನ್.ಜಿ.	Group-D	General Hostel
283.	ಕೃಷ್ಣ	Group-D	Garden Dept.
284.	ಕೃಷ್ಣಪ್ಪ ಎನ್.ಬಿ.	Group-D	Civil Engg.
285.	ಚಾಮಪ್ಪ	Group-D	Admin-2
286.	ಬಸವರಾಜು ಹೆಚ್ ಅರ್	Group-D	Electrical Engg.
287.	ಗುರುಲಿಂಗಯ್ಯ ಎಂ	Group-D	General Hostel
288.	ರಘುಪತಿ ಎನ್.ಜಿ.	Group-D	D.S.W.
289.	ಚಂದ್ರಪ್ಪ ಡಿ	Group-D	General Hostel
290.	ಕೃಷ್ಣಪ್ಪ ಎಂ.	Group-D	Ladies Hostel, City
291.	ಚಂದ್ರಪ್ಪ ಎನ್.ವಿ.	Group-D	Mechanical Engg.
292.	ಲಲಿತಮ್ಮ ಉ ಶಿವಗಾಮಿ	Group-D	Admin-2
293.	ಈರಮ್ಮ	Group-D	Urdu
294.	ರತ್ನೋಜಿ ರಾವ್	Group-D	Chemistry
295.	ರಾಮಯ್ಯ	Group-D	Civil Engg. Hostel
296.	ಮುತ್ತರಾಯಪ್ಪ	Group-D	General Hostel
297.	ವೆಂಕಟೇಶ ಹೆಚ್.ಟಿ.	Group-D	Ladies Hostel, JBC
298.	ಭಾಗ್ಯ ಬಿ ಪಿ	Group-D	Ladies Hostel, JBC
299.	ರವಿ ಎನ್	Group-D	Admin-2
300.	ಕುಮಾರ	Group-D	Uvce Hostel City
301.	ಕೃಷ್ಣಪ್ಪ ಡಿ	Group-D	Garden Dept.
302.	ನಾಗಯ್ಯ ಸಿ	Group-D	UGC Mathematics
303.	ಶಿವಣ್ಣ ಎಂ.ಎಸ್.	Group-D	Microbiology
304.	ಮಣಿಕಟ್ಟೆ ಪಿ.ಬಿ.	Group-D	Examination Branch
305.	ಚಂದ್ರಶೇಖರ ಬಿ ಕೆ	Group-D	Examination Branch
306.	ರಾಜಣ್ಣ ಎಂ.ಎಂ.	Group-D	General Hostel
307.	ರಾಮಕೃಷ್ಣ ಪಿ	Group-D	Physical Education
308.	ಧನರಾಜ್ ಹೆಚ್	Group-D	Physical Education
309.	ಮಂಗಳಮ್ಮ	Group-D	Physical Education
310.	ಅಪರ್ಣಾಶಂಕರ್	Group-D	Printing Press
311.	ಬಾಲಾಜಿಸಿಂಗ್ ಎಲ್	Group-D	PG Center, Kolar
312.	ಜಯಮ್ಮ	Group-D	PG Center, Kolar
313.	ರಾಮಪ್ಪ ಎಸ್	Group-D	PG Center, Kolar
314.	ಪದ್ಮಮ್ಮ	Group-D	PG Center, Kolar
315.	ಕುಮಾರ್	Group-D	Admin-2
316.	ಜಾವಿದ್ ಖಾನ್	Group-D	Engg. Division
317.	ಲಿಂಗಣ್ಣ	Group-D	Chemistry
318.	ಅರುಣಾಚಲಂ	Group-D	Mechanical Engg.
319.	ರಮೇಶಯ್ಯ ಸಿ	Group-D	Social Work
320.	ನಾರಾಯಣ ಎಸ್	Group-D	Statistics
321.	ಶ್ರೀದೇವಿ ಎನ್.	Group-D	Admin-2

322.	ದೇವಿಕ ಆರ್	Group-D	Admin-2
323.	ಮಹೇಶ್ ಎಸ್	Group-D	Examination Branch
324.	ಶಿವಕುಮಾರ ಡಿ	Group-D	Communication
325.	ಪಾರ್ವತಮ್ಮ	Group-D	Architecture
326.	ಮಂಜುನಾಥ ಎಂ.ಪಿ.	Group-D	Geography
327.	ಪದ್ಮ c	Group-D	Performing Arts
328.	ಮದುಕುಮಾರ ಟಿ	Group-D	Physical Education
329.	ಮಂಜುನಾಥಸ್ವಾಮಿ ಪಿ	Group-D	Admin-2
330.	ಅಂಜನಪ್ಪ □	Group-D	Admin-2
331.	ನಿರ್ಮಲಾದೇವಿ ಇ.	Group-D	Admin-2
332.	ಗಿರೀಶ್ ಡಿ.ಜಿ.	Group-D	Finance
333.	ರಾಜೇಶ್ ಹೆಚ್ ಎಸ್	Group-D	Admin-2
334.	ಕಿರಣ್ ಕೆ.ಜೆ.	Group-D	Admin-2
335.	ಹರೀಶ್ ಎನ್	Group-D	UGC Mathematics
336.	ಮಹೇಶ್ ಡಿ	Group-D	Sociology
337.	ಗೋಪಿ ಕೆ	Group-D	Admin-2
338.	ಲತಾಮಣಿ	Group-D	Architecture
339.	ಆರ್. ಪಾರ್ವತಮ್ಮ	Group-D	Foreign Languages
340.	ಸೋಮಶೇಖರ ಪಿ	Group-D	MCA
341.	ಎಂ. ಮಂಜುನಾಥ	Group-D	Finance
342.	ಇಂದ್ರಜಿತ್ ಡಿ	Group-D	Finance
343.	ಕೃಷ್ಣ ಆರ್	Group-D	Admin-2
344.	ವೆಂಕಟೇಶ್ ಕೆ	Group-D	Admin-2
345.	ವೃಷೀಡ್ರವಿ	Group-D	UCPE hostel
346.	ಸ್ವಾಮಿ	Group-D	General Hostel
347.	ಮಾರಯ್ಯ	Group-D	Performing Arts
348.	ರಾಜ ಎನ್	Group-D	Education
349.	ಭಕ್ತರ್ ಜಿ.	Group-D	Printing Press
350.	ನಾಗಯ್ಯ ಸಿ	Group-D	SC/ST Cell
351.	ಮುನಿರಾಜು	Group-D	Garden Dept.
352.	ಸಿದ್ದಲಿಂಗೇಶ್ವರ ಎನ್	Group-D	Admin-2
353.	ನಾಗರತ್ನ ವಿ	Group-D	Admin-2
354.	ಲಕ್ಷ್ಮೀಕಾಂತ ಟಿ	Group-D	Zoology
355.	ಶಿವಕುಮಾರ್ ಎಂ.	Group-D	Examination Branch
356.	ಸುಮಂಗಲ ಜಿ	Group-D	Finance
357.	ಚಂದ್ರಶೇಖರ ಹೆಚ್	Group-D	Admin-2
358.	ರವೀಂದ್ರನಾಥ ಕೆ	Group-D	Physics
359.	ಮಂಜುಳ ಎಸ್	Group-D	Health Centre
360.	ಸುರೇಶ್ ಆರ್	Group-D	Chemistry
361.	ಪ್ರೇಮಕುಮಾರಿ	Group-D	History
362.	ರವಿ ಕುಮಾರ್ ಕೆ	Group-D	Admin-2
363.	ಸುಯೋಗ್ ಎಸ್.ಡಿ.	Group-D	Finance
364.	ಶ್ರೀನಿವಾಸ ಮೂರ್ತಿ ಬಿ.ಜಿ	Group-D	Zoology
365.	ವೆಂಕಟೇಶ್ ಮೂರ್ತಿ ಎನ್	Group-D	Mathematics

366.	ವೆಂಕಟೇಶ ಎನ್	Group-D	Kannada
367.	ಪುಟ್ಟರಾಜು ಅರ್	Group-D	Admin-2
368.	ಜಯಮ್ಮ	Group-D	Admin-2
369.	ನಿಜಲಿಂಗಪ್ಪ	Group-D	Printing Press
370.	ನಾಗರಾಜು	Group-D	Garden Dept.
371.	ಲೋಕನಾಥ	Group-D	Admin-2
372.	ಸುಂದರಿ ಇ	Group-D	Geography
373.	ಲಕ್ಷ್ಮಮ್ಮ	Group-D	Microbiology
374.	ಶ್ಯಾಮಲ ಎನ್. ಎಸ್.	Group-D	Geology
375.	ಕೆಂಪಮ್ಮ	Group-D	Botany
376.	ರಾಮ ಆರ್	Group-D	Sociology
377.	ಮಂಜುನಾಥ ಎಲ್	Group-D	Environmental Science
378.	ಮೊಹಮ್ಮದ್ ಅಪ್ಪಕ್ ಶರೀಫ್ ಎನ್	Group-D	UVCE Office
379.	ಗೋವಿಂದರಾಜ್ ವಿ.	Group-D	Geology
380.	ರೋಮದೀಕ್ಷಿತ್ ಎಸ್	Group-D	Examination Branch
381.	ಸರಗು ಚಂದ್ರಶೇಖರ	Group-D	University Library
382.	ಯಶಸ್ವಿನಿ ಪಿ	Group-D	Admin-2
383.	ಶಿವಶಂಕರ ಎಂ.ವಿ.	Group-D	Microbiology
384.	ಲಕ್ಷ್ಮೀದೇವಿ ಟಿ	Group-D	UVCE Office
385.	ಸುಶೀಲ ಎಂ	Group-D	Eln & Computer Engg.
386.	ಶಿವಾನಂದ ಎ	Group-D	Admin-2
387.	ಸುಶೀಲಮ್ಮ ಎನ್.	Helper	UVCE Office
388.	ಶ್ರೀಧರ ಬಿ ಎನ್	Helper	Examination Branch
389.	ಪುಟ್ಟರಾಜು ವಿ.ಎಂ.	Helper	Commerce
390.	ತಿಮ್ಮಪ್ಪ ವಿ.	Helper	Engg. Division
391.	ಪುಟ್ಟಸ್ವಾಮಿ ಹೆಚ್.ಎಂ.	Helper	University Law College
392.	ಉಮೇಶ	Helper	Psychology
393.	ಪ್ರಕಾಶ್ ಎಂ.ಅರ್.	Helper	Performing Arts
394.	ಚಂದ್ರಶೇಖರ ಎನ್.	Instructor	Eln & Computer Engg.
395.	ರಾಜ್ ಕುಮಾರ್	Instructor	Electrical Engg.
396.	ದಾನೇ ಗೌಡ	Instructor	Electrical Engg.
397.	ಹನುಮಂತರಾಜುಪ್ಪ ಟಿ.	Instructor	Mechanical Engg.
398.	ಚಿಕ್ಕಹುಲಗಟ್ಟು	Instructor	Mechanical Engg.
399.	ಶ್ರೀನಿವಾಸ ಕೆ.	Instructor	Mechanical Engg.
400.	ಮಾಲತಿ ಟಿ.	Instructor	Mechanical Engg.
401.	ವೆಂಕಟಸುಬ್ಬಯ್ಯ	Instructor	Mechanical Engg.
402.	ಸಂಪಂಗಿ ಕೆ.	Instructor	Mechanical Engg.
403.	ರಾಮಯ್ಯ ಎಂ.	Instructor	Mechanical Engg.
404.	ಮುನಿರಾಜು	Instructor	Mechanical Engg.
405.	ಕೆಂಪೆಗೌಡ ಎಸ್.ಇ.	Instructor	Mechanical Engg.
406.	ಮುನಿಸ್ವಾಮಿ ಎಂ.	Instructor	Mechanical Engg.
407.	ರೇಣುಕಾರಾಜ್ಯ ಹೆಚ್.ಎನ್.	Instructor	Mechanical Engg.
408.	ಸುರೇಶ ಎಂ.ಎನ್.	Instructor	Mechanical Engg.
409.	ಪ್ರಕಾಶ್ ಎನ್.	Instructor	Mechanical Engg.



410.	ಶಂಕರ ಎಂ.	Instructor	Mechanical Engg.
411.	ವೆಂಕಟರಾಜು ಹೆಚ್.ಎನ್.	Instructor	Mechanical Engg.
412.	ನಾರಾಯಣ ಮೂರ್ತಿ ಡಿ.ಎಚ್.	Instructor	Civil Engg.
413.	ಚಾಮಯ್ಯ ಎನ್.	Instructor	Civil Engg.
414.	ರಾಜೇಶ್ವರಿ ಜಿ.ಪಿ.	Instructor	Electrical Engg.
415.	ಈಶ್ವರ ಎಸ್.	Juniour Assistant	Civil Engg.
416.	ಮಲ್ಲಿಕಾರ್ಜುನಯ್ಯ	Juniour Assistant	Computer & Information Engg.
417.	ದೇವರಾಜಯ್ಯ	Juniour Assistant	Examination Branch
418.	ಮಾಲ	Juniour Assistant	Finance
419.	ರಾಜಣ್ಣ ಎಂ.	Juniour Assistant	Kannada
420.	ಶ್ರೀನಿವಾಸ ಎಂ.	Juniour Assistant	Admin-1
421.	ನಾರಾಯಣಸ್ವಾಮಿ ಎಂ.	Juniour Assistant	Admin-1
422.	ಸುಜಾತ ಎಸ್. ನಾಯ್ಡರ್	Juniour Assistant	Admin-1
423.	ನಾಗೇಂದ್ರ ವಿ.ಅರ್.	Juniour Assistant	Architecture
424.	ನಂದೀಶ ಬಿ.ಎಂ.	Juniour Assistant	Examination Branch
425.	ವಿಶ್ವನಾಥ ರಾವ್ ಎಲ್.	Juniour Assistant	Admin-1
426.	ಸಂಗೀತ ಎನ್.	Juniour Assistant	Admin-1
427.	ಸೋಮಶೇಖರ ವೈ.ಜಿ.	Juniour Assistant	UVCE Office
428.	ಪ್ರಕಾಶ್ ಎಸ್.	Juniour Assistant	Finance
429.	ಸುನೀಲ್ ಕುಮಾರ ಎನ್.	Juniour Assistant	D.S.W.
430.	ಕೊಂಡಲ ರಾವ್	Juniour Assistant	Examination Branch
431.	ಸೋಮಶೇಖರ್ ಎಂ.ಎಂ.	Juniour Assistant	Admin-1
432.	ಶಾರದಾ ಎಂ.ಬಿ. ನೀಲಮ್ಮ ಎಂ.ಎ.	Juniour Assistant	University Library
433.	ವಸಂತಕುಮಾರಿ ಸಿ.ಇ.	Juniour Assistant	Examination Branch
434.	ಬೀಮರಾಜು ಡಿ	Juniour Assistant	D.C.C.
435.	ಬಸಪ್ಪಯ್ಯಲ್ಲಪ್ಪ ತಳವಾರ	Juniour Assistant	Admin-1
436.	ಕವಿತ ಅರ್.	Juniour Assistant	SC/ST Cell
437.	ಕ್ರೀಷ್ಣ ಮೂರ್ತಿ ಸಿ.	Juniour Assistant	MCA
438.	ರಾಮಕ್ರೀಷ್ಣಪ್ಪ ಟಿ.	Juniour Assistant	Finance
439.	ಜಯರಾಮ	Juniour Assistant	D.S.W.
440.	ವಿಜಯ ಕೆ	Juniour Assistant	College Development Council
441.	ತಲವಾರ್ ರಂಗಪ್ಪ	Juniour Assistant	Examination Branch
442.	ರೇಖ ಟಿ.	Juniour Assistant	Finance
443.	ವೇಣು ಗೋಪಾಲ ಎಸ್.	Juniour Assistant	Admin-1
444.	ಶಿವಣ್ಣ ಎಂ.ಎನ್.	Juniour Assistant	Prasaranga
445.	ವಿಜಯಕುಮಾರ್ ಎಂ.ಎನ್.	Juniour Assistant	Admin-1
446.	ಮಂಜುಳಾ ಸಿ.ವಿ.	Juniour Assistant	Sanskrit
447.	ಲೋಘನಾಥ ಎಂ.	Juniour Assistant	UVCE Office
448.	ಅಂಜನ ಕುಮಾರ ಬಿ.ಜಿ.	Juniour Assistant	Admin-1
449.	ನವೀನ್ ಕುಮಾರ್ ವೈ.ಎಲ್.	Juniour Assistant	Examination Branch
450.	ರವಿ ವಿ	Juniour Assistant	Library & Inf Science
451.	ಮಹದೇವಸ್ವಾಮಿ ಎನ್.ಕೆ.	Juniour Assistant	Examination Branch
452.	ಯಶೋಧ	Juniour Assistant	Telugu
453.	ಜೇಮ್ಸ್ ಸಾಗ್ಯಾರಾಜ್ ಜಿ.	Juniour Assistant	University Library

454.	ವೇಣುಗೋಪಾಲ	Juniour Assistant	D.C.C.
455.	ಗಂಗಾಧರಸ್ವಾಮಿ ಜಿ.	Juniour Assistant	University Law College
456.	ಮಂಜುನಾಥ ವಿ	Juniour Assistant	Examination Branch
457.	ಮುರುಳಿ ಎನ್.	Juniour Assistant	Admin-1
458.	ಸಂಜಯ ವಿ	Juniour Assistant	Admin-1
459.	ಮಂಜುನಾಥ ಅರ್.	Juniour Assistant	Transport Wing
460.	ರಾಮಯ್ಯ ಕೆ.ಎನ್.	Juniour Assistant	Admin-1
461.	ನವೀನ ಅರ್.	Juniour Assistant	Sociology
462.	ಮೋಹನ್ ಕುಮಾರ್ ಜಿ.	Juniour Assistant	Admin-1
463.	ಚಂದ್ರಶೇಖರಪ್ಪ	Juniour Assistant	Examination Branch
464.	ಇಂದ್ರಾಣಿ ಕೆ.	Juniour Assistant	Physics
465.	ರಾಮಕೃಷ್ಣ ಟಿ.	Juniour Assistant	Examination Branch
466.	ರಾಜಶೇಖರ್ ಬಿ.	Juniour Assistant	D.C.C.
467.	ಕುಮಾರಸ್ವಾಮಿ ವೈ.	Juniour Assistant	Prasaranga
468.	ಜಗದೀಶ ಎನ್.	Juniour Assistant	Admin-1
469.	ಬಸವಣ್ಣ	Juniour Assistant	Admin-1
470.	ದೊಡ್ಡಯ್ಯ ಹೆಚ್.	Juniour Assistant	D.C.C.
471.	ಶಿವಕುಮಾರ ಜಿ.ಎಲ್.	Juniour Assistant	Statistics
472.	ಪರಶುರಾಮ್ ವೈ ಕೆಸರೂರ	Juniour Assistant	Examination Branch
473.	ಬಾಬು	Juniour Assistant	Examination Branch
474.	ಜಯಣ್ಣ ಜಿ.□	Juniour Assistant	Admin-1
475.	ಶೋಭಾ ಹೆಚ್.	Juniour Assistant	University Library
476.	ಪಾರ್ವತಿ	Juniour Assistant	University Library
477.	ಪದ್ಮಾವತಿ ಅರ್.ಕೆ.	Juniour Assistant	Finance
478.	ವೆಂಕಟಲಕ್ಷ್ಮೀ	Juniour Assistant	Kannada
479.	ವೆಂಕಟಾಚಲಪತಿ	Juniour Assistant	Finance
480.	ಕ್ರೀಷ್ಣ ವಿ.	Juniour Assistant	Examination Branch
481.	ರೇವತಿ ಬಿ.ಎನ್.	Juniour Assistant	D.C.C.
482.	ಶಶಿಕಾಂತ್ ಹೆಚ್.ಎಂ.	Juniour Assistant	Commerce
483.	ಸೋಮಶೇಖರ್ ಬಿ.ಅರ್.	Juniour Assistant	Admin-1
484.	ನಾಗರತ್ನ ಎಂ.	Juniour Assistant	Admin-1
485.	ಸುರೇಶ್ ಬಿ.	Juniour Assistant	SC/ST Cell
486.	ವಂದನ ಎಂ.ಕೆ.	Juniour Assistant	Communication
487.	ನವೀನ ಕುಮಾರ ಎಂ.	Juniour Assistant	Finance
488.	ಶಿವಶಂಕರ ಬೈರವ ಬಿ.ಜಿ.	Juniour Assistant	Commerce
489.	ಬಸವರಾಜು ಎಂ.	Juniour Assistant	Finance
490.	ಪ್ರಕಾಶ ಕೆ.ಟಿ.	Juniour Assistant	History
491.	ಮುನಿರಾಜು ಎಂ.	Juniour Assistant	Admin-1
492.	ಉಮಾ ಗಂಗಾಧರ್	Juniour Assistant	University Law College
493.	ಕಿರಣ್ ಕುಮಾರ್ ವಿ.	Juniour Assistant	Geography
494.	ಬಿರಪ್ಪ ಕೆ.	Juniour Assistant	Hindhi
495.	ಮಹದೇವಯ್ಯ ಜಿ.	Juniour Assistant	Finance
496.	ಮಲ್ಲಿಕಾರ್ಜುನಯ್ಯ ಎಂ.	Juniour Assistant	University Library
497.	ಕ್ರೀಷ್ಣಪ್ಪ ಹೆಚ್.	Juniour Assistant	D.C.C.

498.	ಶೋಬಾ ಎನ್.	Juniour Assistant	Admin-1
499.	ರಾಮಲಕ್ಷ್ಮಮ್ಮ	Juniour Assistant	Electrical Engg.
500.	ಪದ್ಮನಾಭ ಎಂ.	Juniour Assistant	UCPE College
501.	ನರಸಿಂಹಮೂರ್ತಿ ಎನ್.	Juniour Assistant	Economics
502.	ವಿಶಾಲಾಕ್ಷಿ ಪಿ.	Juniour Assistant	Finance
503.	ಶೋಭಾ ಎನ್.	Juniour Assistant	Finance
504.	ಮಂಜುನಾಥ ವಿ.	Juniour Assistant	Performing Arts
505.	ಗೌರಿ ಟಿ.	Juniour Assistant	Examination Branch
506.	ಶಿವಣ್ಣ ಎನ್.	Juniour Assistant	Commerce
507.	ಶ್ರೀನಿವಾಸ ಎಂ.	Juniour Assistant	Examination Branch
508.	ಶ್ರೀರಾಮ್	Juniour Assistant	UVCE Office
509.	ಲೋಕೇಶ ಎನ್.	Juniour Assistant	Admin-1
510.	ವೇಣುಗೋಪಾಲ ಬಿ.ಪಿ.	Juniour Assistant	Examination Branch
511.	ರಾಜಣ್ಣ ಜಿ.ವಿ.	Juniour Assistant	Ph.d. Hostel
512.	ರಾಕೇಶ್ ಜಿ.ಆರ್.	Juniour Assistant	English
513.	ಮುನಿಯಮ್ಮಾಳ್ ಅರ್.	Juniour Assistant	Health Centre
514.	ಸತೀಶ್ ಕುಮಾರ್ ಜಿ.	Juniour Assistant	General Hostel
515.	ಅಜಯ್ ಸಿಂಗ್ ಜೆ	Juniour Assistant	Admin-1
516.	ಇಂದ್ರಾಣಿ ಎಂ.ಎಸ್.	Juniour Assistant	Commerce
517.	ಶಂಕರಯ್ಯ ಸಿ.	Juniour Assistant	D.C.C.
518.	ನಾಗರಾಜು ಎನ್	Juniour Assistant	Mathematics
519.	ಶ್ರೀಮತಿ ಸ್ವರ ಅರ್	Juniour Assistant	Admin-1
520.	ತಮ್ಮೇಗೌಡ ಎನ್.	Juniour Assistant	Examination Branch
521.	ಯೋಗೇಶ್ ಹೆಚ್.ಎಸ್.	Juniour Assistant	Admin-1
522.	ಸುನಂದ .ಎಸ್	Juniour Assistant	Electronic Science
523.	ಕುಮಾರ್ ಕೆ.ವಿ.	Juniour Assistant	D.C.C.
524.	ಕೀರ್ತಿ ಕುಮಾರ್ ಸಿ.ಕೆ.	Juniour Assistant	Examination Branch
525.	ಚಂದ್ರಪ್ಪ ಕೆ.ಎಂ.	Juniour Assistant	Kannada
526.	ರತ್ನಮ್ಮ ಹನುಮಪ್ಪ ರಣಬಿಲ್ಲಿ	Juniour Assistant	Ladies Hostel, JBC
527.	ಮಂಜುಳ ಜೆ.ಎಸ್.	Juniour Assistant	Admin-1
528.	ಪಾರ್ವತಿ ಎಂ.	Juniour Assistant	Admin-1
529.	ಲೋಕೇಶ್ ಎಂ.	Juniour Assistant	Examination Branch
530.	ಮಂಜುನಾಥ ಎನ್	Juniour Assistant	Admin-1
531.	ಸದಾಶಿವಯ್ಯ ಕೆ	Juniour Assistant	Examination Branch
532.	ಕಲ್ಪನ ಹೆಚ್ ಪಾಲೇಕರ್	Juniour Assistant	Ladies Hostel, City
533.	ಗೋವಿಂದಪ್ಪ ಎನ್.ಎಲ್.	Juniour Assistant	Admin-1
534.	ವೆಂಕಟೇಶ ಮೂರ್ತಿ ಬಿ ಜಿ	Juniour Assistant	Transport Wing
535.	ಪುಟ್ಟರಾಜು ಎಂ	Juniour Assistant	D.S.W.
536.	ವೆಂಕಟರಾಮಯ್ಯ ಬಿ.ಟಿ.	Juniour Assistant	Academic Staff College
537.	ರಮೇಶ ಜಿ.ಪಿ.	Juniour Assistant	Civil Engg. Hostel
538.	ಉಮಾಶಂಕರ ಅರ್	Juniour Assistant	Admin-1
539.	ಮಹದೇವ	Juniour Assistant	UCPE hostel
540.	ಶಂಕರ	Juniour Assistant	Uvce Hostel City
541.	ಸ್ವಾಮಿ ಯು ಎನ್	Juniour Assistant	Sericulture

542.	ರಾಜಶೇಖರಯ್ಯ ಹೆಚ್.ಎಸ್.	Juniour Assistant	Civil Engg.
543.	ತಿಮ್ಮಯ್ಯ ಕೆ ವಿ	Juniour Assistant	PG Center, Kolar
544.	ರವೀಂದ್ರನಾಥ ಡಿ	Juniour Assistant	PG Center, Kolar
545.	ರಾಮಮೂರ್ತಿ ಎನ್	Juniour Assistant	PG Center, Kolar
546.	ಮಹದೇವ ಕೆ	Juniour Assistant	Finance
547.	ನಾಗರತ್ನ ಎಂ.	Juniour Assistant	Finance
548.	ಗೋವಿಂದರಾಜು ಜಿ	Juniour Assistant	Mechanical Engg.
549.	ಶಿವಲಿಂಗೇಗೌಡ M	Juniour Assistant	D.C.C.
550.	ನಾರಾಯಣಪ್ಪ ಕೆ.ವಿ.	Juniour Assistant	Zoology
551.	ಸುದರ್ಶನ್ ಕೆ.ಎಸ್	Juniour Assistant	GFC Chikkaballapur
552.	ನಾಗರಾಜ ಅರ್.	Juniour Assistant	Examination Branch
553.	ರವಿ ಹೆಚ್.ಎನ್.	Lab Assistant	Eln & Computer Engg.
554.	ಮಾರ್ಕಂಡೇಯ	Lab Assistant	Chemistry
555.	ಕ್ರೀಷ್ಣಗೌಡ ಸಿ.ಎಂ.	Lab Assistant	Chemistry
556.	ಅನಂದ ಕೆ.ಎಸ್.	Lab Assistant	Chemistry
557.	ಪ್ರೇಮಲತ ಎ	Lab Assistant	Mechanical Engg.
558.	ಚಿಕ್ಕತಾಯಮ್ಮ	Maid servent	Kannada
559.	ಮಂಗಳ	Maid servent	University Law College
560.	ಅಲಗೋಡಿ ಎಂ.ಎನ್.	Mechanic	Engg. Division
561.	ಉಮೇಶ ಎನ್.ಎಂ.	Mechanic	Eln & Computer Engg.
562.	ಪುರುಶೋತ್ತಮ ಬಿ.ಎಸ್.	Mechanic	Eln & Computer Engg.
563.	ಮಲ್ಲಿಕಾರ್ಜುನಪ್ಪ ಕೆ.ಹೆಚ್.	Mechanic	Electrical Engg.
564.	ಪುಟ್ಟರಸಯ್ಯ	Mechanic	Electrical Engg.
565.	ಕೆಂಪೆಗೌಡ ಎಂ.	Mechanic	Electrical Engg.
566.	ಶ್ರೀನಿವಾಸ ಪಿ.ಬಿ.	Mechanic	Electrical Engg.
567.	ಶಿವಣ್ಣ ಎಸ್.ಇ.	Mechanic	Mechanical Engg.
568.	ಸಂಪತ್ ಕುಮಾರ್ ಎಂ.	Mechanic	Mechanical Engg.
569.	ಕುಮಾರ್ ಎಲ್.ಎನ್.	Mechanic	Mechanical Engg.
570.	ಗೋವಿಂದರಾಜು	Mechanic	Mechanical Engg.
571.	ವಿತಲ್	Mechanic	Mechanical Engg.
572.	ಶಿವಕುಮಾರ ಜಿ.ಅರ್.	Mechanic	Civil Engg.
573.	ಕ್ರೀಷ್ಣಗೌಡ	Mechanic	Civil Engg.
574.	ವರದಪ್ಪ	Mechanic	Civil Engg.
575.	ಶಿವಕುಮಾರ	Mechanic	Civil Engg.
576.	ಕುಮಾರ್ ಎಂ.ಟಿ.	Mechanic	Eln & Computer Engg.
577.	ಅಮಹದ್ದ ಖಾನ್	Mechanic	Mechanical Engg.
578.	ನಾಗಶಂಕರಪ್ಪ ಎಸ್.	Microtechncion	Geography
579.	ಸುದರ್ಶನ್ ಕುಮಾರ್ ಟಿ.ಅರ್.	Packer	Printing Press
580.	ಲೋಕೇಶ್ ಜಿ	Peon	Examination Branch
581.	ಭಾಗ್ಯಮ್ಮ	Peon	Civil Engg.
582.	ಅಶ್ವತ ಎನ್.	Peon	Kannada
583.	ರಾಮಕೃಷ್ಣ ಎಸ್.ಎನ್.	Peon	UVCE Office
584.	ಬೀಮ ರಾವ್	Peon	Transport Wing
585.	ಅನಂದ ಎಂ.	Peon	English

586.	ಮಂಜುನಾಥ ಎನ್.	Peon	Geology
587.	ಗಂಗಾಧರ ಎನ್.	Peon	Geology
588.	ಶ್ರೀನಿವಾಸ್ ಕೆ.	Peon	Admin-2
589.	ಮಂಚ ಶೇಟ್ಟಿ	Peon	Examination Branch
590.	ಹ್ಯಾರಿ ಪೀಲೋಮಿನ ರಾಜ್.	Peon	Zoology
591.	ಮಂಜುನಾಥ ಎನ್.	Peon	Admin-2
592.	ಭಾಗ್ಯಮ್ಮ ಡಿ.	Peon	Communication
593.	ವೆಂಕಟೇಶ್ ಸಿ.	Peon	Chemistry
594.	ಸಲೀನ ಪರ್ಮಾಡಿಸ್	Peon	Chemistry
595.	ಶ್ರೀರಂಗರಾಜು ಎನ್.	Peon	D.C.C.
596.	ಸೋಮಶೇಖರ	Peon	Ambedkar Bhavan
597.	ಬೋರಯ್ಯ ಕೆ.ಇ.	Peon	Zoology
598.	ಇಂದ್ರಾಣಮ್ಮ ಕೆ. ಎಸ್.	Peon	Sericulture
599.	ಸುಜಾತ ಕೆ	Peon	UVCE Office
600.	ರತ್ನ ಎಂ	Peon	Environmental Science
601.	ಮಂಜುನಾಥ ವಿ	Peon	College Development Council
602.	ಕುಮಾರ್ ಆರ್	Peon	Eln & Computer Engg.
603.	ರಾಜು ಎಸ್.ಟಿ.	Plate Maker	Printing Press
604.	ಜನಾರ್ದನ ಎಂ.ಅರ್.	Senior Assistant	Admin-1
605.	ಶಾಂತ ಕುಮಾರಿ ಸಿ	Senior Assistant	Admin-1
606.	ಶ್ರೀನಿವಾಸ ಬಿ.ಹೆಚ್.	Senior Assistant	Finance
607.	ಪವನ್ ಕುಮಾರ್ ಬಿ.ಅರ್.	Senior Assistant	Admin-1
608.	ಕ್ರೀಷ್ಣಮೂರ್ತಿ ಅರ್	Senior Assistant	Admin-1
609.	ಸೌಭಾಗ್ಯ	Senior Assistant	Examination Branch
610.	ಮೋಹನ ಎಸ್.	Senior Assistant	Examination Branch
611.	ರೂಪ ಎಂ.	Senior Assistant	Admin-1
612.	ಸುನೀತ ಸಿ.ವಿ.	Senior Assistant	Finance
613.	ನಾಗರತ್ನ ಕೆ.ಸಿ.	Senior Assistant	Finance
614.	ಸಂಪತ್ ಎಂ.	Senior Assistant	Commerce
615.	ಗಜಲಕ್ಷ್ಮೀ ಎಸ್.ಪಿ.	Senior Assistant	Finance
616.	ಮಹದೇವಯ್ಯ ಸಿ.	Senior Assistant	Examination Branch
617.	ದೇವಕಿ ಎಂ.	Senior Assistant	Chemistry
618.	ನಾಗರತ್ನಮ್ಮ ಎನ್.	Senior Assistant	Finance
619.	ಗಂಗನಸರಯ್ಯ	Senior Assistant	Examination Branch
620.	ಮಹೇಶ ಎಂ.	Senior Assistant	Admin-1
621.	ಸರಸ್ವತಿ ಪಿ	Senior Assistant	Examination Branch
622.	ದನಂಜಯ ಹೆಚ್.ಪಿ.	Senior Assistant	Admin-1
623.	ನರಸುಬಾಯಿ ಅರ್.	Senior Assistant	Admin-1
624.	ಅನಿಲ್ ಕುಮಾರ್ ಕೆ.ಎಸ್.	Senior Typist	Zoology
625.	ಪದ್ಮಾವತಿ	Senior Typist	Finance
626.	ಗಿರಿಜಾಮಣಿ ಬಿ.	Senior Typist	Physical Education
627.	ಸತೀಶ್ ಬಾಬು ಕೆ.ಸಿ.	Senior Typist	Garden Dept.
628.	ಚಂದ್ರಕುಮಾರಿ	Senior Typist	Psychology
629.	ಮಹದೇವಸ್ವಾಮಿ ಸಿ.	Senior Typist	Social Work

630.	ಮುನಿಕ್ರೀಷ್ಣಪ್ಪ ಬಿ.	Stnhographer	D.C.C.
631.	ರೇಣುಕಾಂಬ ಎಸ್.	Stnhographer	Admin-1
632.	ಪ್ರಭು	Stnhographer	Communication
633.	ನಾಗರತ್ನ ಸಿ.	Stnhographer	Legal Cell
634.	ಸಿದ್ದಗಂಗಮ್ಮ	Sweeper	Admin-2
635.	ಗಂಗಮ್ಮ	Sweeper	Admin-2
636.	ಭಾಗ್ಯಮ್ಮ	Sweeper	Admin-2
637.	ಪಾರ್ವತಿ	Sweeper	Zoology
638.	ವನಂತಮ್ಮ	Sweeper	University Law College
639.	ಅರಸಮ್ಮ	Sweeper	UVCE Office
640.	ಚಂದ್ರಶೇಖರ್	Sweeper	Uvce Hostel City
641.	ಸಿದ್ದಲಿಂಗಯ್ಯ	Sweeper	General Hostel
642.	ಮುನಿಪೂಜಪ್ಪ	Sweeper	Commerce
643.	ಅಂಜನಮ್ಮ	Sweeper	Electronic Science
644.	ಶಿವಮ್ಮ	Sweeper	Microbiology
645.	ಚೆನ್ನಮ್ಮ	Sweeper	Social Work
646.	ಗೌರಮ್ಮ	Sweeper	MCA
647.	ಮುನಿರತ್ನಮ್ಮ ಎಂ	Sweeper	GFC Chikkaballapur
648.	ಪ್ರಕಾಶ್ ರಾವ್ ವೈ. ಎಲ್.	Technical Assistant	Electronic Science
649.	ನಾಗರಾಜ ಎಸ್.	Technical Assistant	Examination Branch
650.	ಶ್ರೀನಿವಾಸ ಬಿ.ಕೆ.	Technical Assistant	Mathematics
651.	ಚಿರಂತನ ಅರ್.	Typist	Admin-1
652.	ವರಲಕ್ಷ್ಮೀ ಎಸ್.	Typist	History
653.	ಬಾಲಸುಬ್ರಮಣಿಯಂ ಸಿ.ಎ.	Typist	Admin-1
654.	ರತ್ನಮ್ಮ ಅರ್.	Typist	Admin-1
655.	ಶಶಿಕಲಾ ಅರ್.	Typist	D.S.W.
656.	ನಾಗರತ್ನಮ್ಮ ಎಂ.ಅರ್.	Typist	Physics
657.	ರೇಣುಕಪ್ಪ ಬಿ.	Typist	Admin-1
658.	ಗಿರೀಜ	Typist	Social Work
659.	ಮುಬಿನ ಬಾನು □	Typist	Urdu
660.	ಶಿವಪ್ಪ ಎಂ.	Typist	Electronic Science
661.	ವೆಂಕಟೇಶ ವಿ.	Typist	Admin-1
662.	ಜೋಸಫಿನ್ ವಿನುತ	Typist	Chemistry
663.	ಸುರೇಶ ಎಂ.	Typist	College Development Council
664.	ಮಗೇಶ್ವರಿ	Typist	UVCE Office
665.	ಪ್ರೇಮಸುಧ ಕೆ.ಎಲ್.	Typist	Political Science
666.	ಲಿಂಗರಾಜು ಕೆ.	watchman	UVCE Office
667.	ಪುಟ್ಟರಾಜು	watchman	Admin-2
668.	ಕಾಳಪ್ಪ	watchman	Health Centre
669.	ರಾಮಚಂದ್ರ ಎಸ್.	Groundsman	Chemistry
670.	ಮಾದಪ್ಪ ಹೆಚ್.ಪಿ.	Groundsman	Physical Education
671.	ಸುರೇಶ್ ಎ	Groundsman	UCPE College
672.	ಗೊಪಿ ಎ	Groundsman	Admin-2
673.	ಶ್ರೀನಿವಾಸ ಎನ್	Groundsman	Examination Branch

674.	ಶಶಿಧರ ಹೆಚ್. ಎನ್.	Administrator	Printing Press
675.	ಬಬಿತ ಡಿ.ಎಂ.	Sr. Compositor	Finance
676.	ಪ್ರಕಾಶ ಜಿ	Juniour Assistat I/C	Finance
677.	ಮಹದೇವ ಜಿ	Juniour Assistat I/C	Civil Engg.
678.	ಮಂಜುನಾಥ ಜಿ ಇ	Juniour Assistat I/C	Architecture
679.	ಕುಮಾರ ಎ ಸಿ	Juniour Assistat I/C	Finance
680.	ರವಿಶಂಕರ್ ಕೆ.ಬಿ.	Juniour Assistat I/C	Mechanical Engg.
681.	ಹಾಲಪ್ಪ ಎಲ್	Juniour Assistat I/C	Sericulture
682.	ವರಲಕ್ಷ್ಮೀ ವೈ.ಟಿ.	Juniour Assistat I/C	Finance
683.	ನಂಜುಂಡ	Juniour Assistat I/C	Commerce
684.	ವಿನಯಶಂಕರ್ ಇ	Assistant Engineer	Engg. Division
685.	ಚಂದ್ರಶೇಖರ್ ಬಿ.ಟಿ.	Assistant Engineer	Engg. Division
686.	ಬಾಹುಬಲಿ ಜಿ ಪಿ	Assistant Professor	GFC Chikkaballapur
687.	ಶಂಕರಪ್ಪ ಎಂ	Assistant Professor	GFC Chikkaballapur
688.	ಸಂಘಮಿತ್ರ ಎಲ್.	Assistant Registrar	Finance Branch
689.	ಶ್ಯಾಮಲ ಎನ್.	Assistant Registrar	Admin 1
690.	ಭಾರತಿ ಅರ್.	Assistant Registrar	Admin 1
691.	ರಾದಾಕೃಷ್ಣ ಎಂ.ಎಲ್.	Computer Operator	MCA
692.	ಬಸವರಾಜ ಬಿರಾದಾರ್	Computer Operator	Finance
693.	ಹೇಮಂತ ಸಿ.ಜಿ.	Computer Operator	Examination Branch
694.	ಈಶ್ವರಾಚಾರಿ ಬಿ.	Deputy Registrar	V.C Personal
695.	ಶಿವಣ್ಣ	Deputy Registrar	Exam Branch
696.	ಶ್ರೀನಿವಾಸನ್ ಎನ್	Deputy Registrar	Exam Branch
697.	ಸರಸ್ವತಿ	Deputy Registrar	Finance Branch
698.	ಜಯಮೇರಿ ಈ.	Deputy Registrar	Admin 1
699.	ವೀಣಾ ಆರ್	Deputy Registrar	Finance Branch
700.	ಡಾ   ವಿ. ವಿಶ್ವಪ್ರಸಾದ್	Doctor	Health Center
701.	ಮಂಜುನಾಥ ಜಿ	Juniour Assistant	Commerce
702.	ಕಾಂತಿಮತಿ ಡಿ.	Programmer	Exam Branch
703.	ಸುಬ್ರಮಣ್ಯ ಜಿ.	Programmer	MCA
704.	ಕಮಲಾಕರ ಬಿ.ಎಲ್.	Programmer	Examination Branch
705.	ಮಧುಕರ ಪಿ.	Programmer	Examination Branch
706.	ಜಯರಾಮ ಹೆಚ್	Programmer	Admin-1
707.	ಪ್ರಧಾನ್ ಕೆ.ಎನ್.	Programmer	Finance
708.	ನಾಗರಾಜ ಕೆ.	Sr. Technical Assistant	USIC Center
709.	ಕೋಮಲವಲ್ಲಿ ಎನ್.	Superintendent	Finance
710.	ರವಿಶಂಕರ್ ಎಂ.ಕೆ.	Superintendent	Admin-1
711.	ಸುನಂದ ಎನ್	Superintendent	Finance
712.	ರಮೇಶ ಎಂ.	Superintendent	Ambedkar Bhavan
713.	ತಿಮ್ಮಪ್ಪ ಗೌಡ	Superintendent	Finance
714.	ಕ್ರೀಷ್ಣಯ್ಯ ಜೆ.	Superintendent	Examination Branch
715.	ಕಲೈಸೇಲ್ವಿ	Superintendent	Finance
716.	ಪುಟ್ಟರಾಜು	Superintendent	Examination Branch
717.	ಗಣೇಶ ವಿ.	Superintendent	Admin-1

718.	ರಂಗಸ್ವಾಮಿ ಎಂ	Superintendent	Examination Branch
719.	ಜಯಲಕ್ಷ್ಮೀ	Superintendent	Admin-1
720.	ರಾಜಶೇಖರಯ್ಯ ಹೆಚ್	Superintendent	University Library
721.	ಶಾಂತರಾಜು ಪಿ.	Superintendent	Admin-1
722.	ಹೆಮಾವತಿ ಎನ್	Superintendent	Finance
723.	ವಿಜಯಲಕ್ಷ್ಮೀ ಎಸ್	Superintendent	Examination Branch
724.	ಜಯಲಕ್ಷ್ಮೀ ಅರ್.	Superintendent	Admin-1
725.	ಕಲ್ಪನ ಕೆ.ಎಂ.	Superintendent	Examination Branch
726.	ನಾರಾಯಣ ಸ್ವಾಮಿ ಎನ್	Superintendent	Admin-1
727.	ಉಷ ಜೆ.	Superintendent	Admin-1
728.	ಜ್ಯೋತಿ ಹೆಚ್ ಬೋಜ	Superintendent	Examination Branch
729.	ಅನಂದ ಕೆ.ಜೆ.ಅರ್.	Superintendent	Admin-1
730.	ದಯಾನಂದ ಜಿ.ಎಸ್.	Superintendent	Finance
731.	ಅನಸೂಯಮ್ಮ ಕೆ.ಬಿ.	Superintendent	Finance
732.	ಗೋವಿಂದರಾಜು ಜಿ.	Superintendent	Admin-1
733.	ನಂಜೇಗೌಡ ಎಸ್.ಎನ್.	Superintendent	UCPE College
734.	ರಾಜಸುಲೋಚನ ಪಿ.	Superintendent	Finance
735.	ಗೋವಿಂದರಾಜು ಕೆ.ಅರ್.	Superintendent	Examination Branch
736.	ಗಾಯತ್ರಿ ಬಿ.ಅರ್	Superintendent	Finance
737.	ಕಾಂತರಾಜು ಟಿ.ಎಸ್.	Superintendent	Examination Branch
738.	ಪುಟ್ಟಸ್ವಾಮಿ	Superintendent	D.C.C.
739.	ಜಯರಾಮಮ್ಮ	Superintendent	Finance
740.	ಬಸವರಾಜಮ್ಮ ಜಿ.	Superintendent	Examination Branch
741.	ಶಿವಶಂಕರ ಬಿ.	Superintendent	Engg. Division
742.	ವೆಂಕಟೇಶ ಬಿ.ವಿ.	Superintendent	Examination Branch
743.	ಮೀನಾಕ್ಷೀ	Superintendent	Examination Branch
744.	ಯಾಸ್ಮೀನ್ ಬಾನು	Superintendent	UVCE Office
745.	ರಘು ಡಿ.ಎಸ್.	Superintendent	Admin-1
746.	ಶಿವಾನಂದ ಮೂರ್ತಿ ಎ.ಎಸ್.	Superintendent	Finance
747.	ಶ್ರೀನಿವಾಸನ್ ಹೆಚ್.ವಿ.	Superintendent	Admin-1
748.	ಕುಮಾರಸ್ವಾಮಿ ಕೆ	Superintendent	D.C.C.
749.	ಸುನಿತ ಎಂ ಕಟ್ಟಿ	Superintendent	Examination Branch
750.	ತೇಜೋಮೂರ್ತಿ	Supervisor	Printing Press
751.	ರಾಜಕುಮಾರ ಬಿ.	System Analyst	MCA
752.	ಸುಜಾತ ಹೆಚ್.ಎಸ್.	System Analyst	Finance Branch
753.	ಪುಟ್ಟಸ್ವಾಮಿ ಎನ್.	University Engineer	Engg. Division



**LIST OF TEACHING STAFF IN BANGALORE UNIVERSITY  
(DEPARTMENT) as on 15-10-2016;**

SI Number	Employee_Name	Designation	Department
1.	ಕಂಸಾಲಿ ನಾಗರಾಜ	Assistant Director	Physics
2.	ಉಷಾದೇವಿ ಎಲ್	Assistant Librarian	University Library
3.	ಶಿವಕುಮಾರಿ ಬಿ.ಜಿ.	Assistant Librarian	University Library
4.	ರಮಣಿಮೋಹನ್	Assistant Librarian	University Library
5.	ರಾದಾಕೃಷ್ಣ ಬಿ.ಆರ್.	Assistant Librarian	Physical Education
6.	ಸುಧಾ ಕೊಕ್ಕಾಟಿ	Assistant Professor	Sociology
7.	ಗಂಗಾ ಪೇರಿಮ್ಪ್ಪಾಸ್ವಾಮಿ	Assistant Professor	Chemistry
8.	ಶಂಕರ್ ಗೋವಿಂದಸ್ವಾಮಿ	Assistant Professor	Chemistry
9.	ಪುರುಶೋತ್ತಮ ಡಿ.ವಿ.	Assistant Professor	Zoology
10.	ನೀಜಗುಣಯ್ಯ ಅರ್	Assistant Professor	Botany
11.	ಅಮರನಾಥ ಕೆ.ಕೆ.	Assistant Professor	Physical Education
12.	ಚೆಲುವರಾಜು ಬಿ	Assistant Professor	Mathematics
13.	ಸಂಜೀವ ರಾಜ ಎನ್.	Assistant Professor	Communication
14.	ಅನುರಾಧ ಎಸ್	Assistant Professor	Electronic Science
15.	ಸೋಮಶೇಖರ್ ಎಂ.ಟಿ.	Assistant Professor	MCA
16.	ಜಯರಾಮ ನಾಯ್ಕ ಕೆ.ಜಿ.	Assistant Professor	Lib & Inf Science
17.	ರಘುನಂದನ್ ಎಂ.	Assistant Professor	Lib & Inf Science
18.	ನಾಗರಾಜ ಎನ್	Assistant Professor	Academic Staff College
19.	ಕೆ.ಎಲ್. ಪ್ರಕಾಶ್	Assistant Professor	Envirmental Science
20.	ಬಿ.ಸಿ.ನಾಗರಾಜ	Assistant Professor	Envirmental Science
21.	ಬಸಪ್ಪ	Assistant Professor	Chemistry
22.	ರಾಜೇಶ್ವರಿ ಆರ್	Assistant Professor	Electronic Media
23.	ಸುಧಾಕರ್ ಅರ್	Assistant Professor	Apperal Technology
24.	ಜಯಶ್ರೀ ವೆಂಕಟೇಶ	Assistant Professor	Apperal Technology
25.	ವಿದ್ಯಾ ಆರ್	Assistant Professor	Apperal Technology
26.	ವಾಹಿನಿ	Assistant Professor	Electronic Media
27.	ಶ್ರೀಪತಿ ಟಿ	Assistant Professor	Electronic Media
28.	ಜಲಜ ಕೆ.ಅರ್.	Assistant Professor	PG Center, Kolar
29.	ಕೇಶವಮೂರ್ತಿ ಎಂ.	Assistant Professor	Civil Engg.
30.	ವೆಂಕಟೇಶ ಡಿ	Assistant Professor	Electrical Engg.
31.	ಸುನೀತ ಎಂ.ಎನ್.	Assistant Professor	Electrical Engg.
32.	ರಾಜ ಕೆ ಬಿ	Assistant Professor	Computer & Information
33.	ಹನುಮಂತಪ್ಪ ಎಸ್.	Assistant Professor	Computer & Information
34.	ಸುರೇಶ ಬಾಬು ಕೆ	Assistant Professor	Computer & Information
35.	ರಾಮಮೂರ್ತಿ ವಿ	Assistant Professor	Mechanical Engg.
36.	ಶಿವಕುಮಾರ ಈ ಜಿ	Assistant Professor	Electrical Engg.
37.	ಹರೀಶ ಬಿ.ಪಿ.	Assistant Professor	Electrical Engg.
38.	ಚಿತ್ತಪ್ಪ ಹೆಚ್.ಸಿ.	Assistant Professor	Mechanical Engg.
39.	ವಿಮಲ ಹೆಚ್. ಎಸ್.	Assistant Professor	Eln & Computer Engg.

40.	ಹಾರೋನ್ ಸಲೀಮ್	Assistant Professor	Architecture
41.	ಶಿವರುದ್ರಯ್ಯ	Assistant Professor	Mechanical Engg.
42.	ನುಜಾತ್ ಬಿ.ಸಿ.	Assistant Professor	Electrical Engg.
43.	ಅನ್ನಪೂರ್ಣ ಬಿ.ಪಿ.	Assistant Professor	Civil Engg.
44.	ಶೀವಕುಮಾರ್ ಜೆ ನ್ಯಾಮತಿ	Assistant Professor	Civil Engg.
45.	ವಿಶ್ವನಾಥ ಬಿ	Assistant Professor	Civil Engg.
46.	ನಾಗರಾಜ ಪಿ.ಎಸ್.	Assistant Professor	Civil Engg.
47.	ಸಾದತ್ ಅಲಿ ಖಾನ್ ಜಾಯ್	Assistant Professor	Civil Engg.
48.	ಸುರೇಶ ಜಿ	Assistant Professor	Civil Engg.
49.	ಶ್ರೀರಾಮ ಎ.ವಿ.	Assistant Professor	Civil Engg.
50.	ಕ್ರೀಷ್ಣ ಎ	Assistant Professor	Civil Engg.
51.	ಗಂಗಾಧರ ಎಸ್	Assistant Professor	Civil Engg.
52.	ಇನಾಯತ್‌ಲ್ಲ ಎಂ.	Assistant Professor	Civil Engg.
53.	ವಿದ್ಯಾಸಾಗರ ಹೆಚ್.ಎನ್.	Assistant Professor	Mechanical Engg.
54.	ವೀಣಾ ಹೆಚ್.ಎಸ್.	Assistant Professor	Electrical Engg.
55.	ಚಂದ್ರಶೇಖರ್ ಬೇಂದೆಗೇರಿ	Assistant Professor	Mechanical Engg.
56.	ಸತ್ಯಹಿ.ಠ	Assistant Professor	Architecture
57.	ಪೆಡಗಾಡಿ ಪವನ್ ಕುಮಾರ್	Assistant Professor	Architecture
58.	ಶಿವಾನಂದ ಹೆಚ್.ಕೆ	Assistant Professor	Mechanical Engg.
59.	ಶಾಂತರಾಜ ಎಂ.	Assistant Professor	Mechanical Engg.
60.	ಹನುಮಂತರಾಜು ಹೆಚ್.ಜಿ.	Assistant Professor	Mechanical Engg.
61.	ಪ್ರೇಮ ಕುಮಾರ ಜಿ	Assistant Professor	Mechanical Engg.
62.	ರಾಜಶೇಖರ್ ಅರ್	Assistant Professor	Mechanical Engg.
63.	ಗುರುಸ್ವಾಮಿ ಕೆ.ಪಿ.	Assistant Professor	Electrical Engg.
64.	ಮಧುಸೂದನ ಜೆ.	Assistant Professor	Electrical Engg.
65.	ಶೋಭಾ ಕೆ.ಪಿ.	Assistant Professor	Electrical Engg.
66.	ರಾಘವೇಂದ್ರ ಟಿ.ಎನ್.	Assistant Professor	Electrical Engg.
67.	ಮಂಜಪ್ಪ ಎನ್	Assistant Professor	Electrical Engg.
68.	ಸರವಣ್ ಅರ್	Assistant Professor	Mechanical Engg.
69.	ಪ್ರಸನ್ನಕುಮಾರ್ ಹೆಚ್	Assistant Professor	Electrical Engg.
70.	ಜಯರಾಮಪ್ಪ ಎನ್	Assistant Professor	Civil Engg.
71.	ಕಿರಣ್ ಟಿ	Assistant Professor	Civil Engg.
72.	ರೇಖ ಹೆಚ್.ಬಿ.	Assistant Professor	Civil Engg.
73.	ಕಂಕಿಪಟ್ಟಿ ವೆಂಕಟಸತ್ಯ ಬಂಗಾರ ರಾಜು	Assistant Professor	Civil Engg.
74.	ಮಹೇಶನ್ ಸಿ.ಎಂ.	Assistant Professor	Electrical Engg.
75.	ಮುದ್ದರಾಜು ಹೆಚ್.ಸಿ.	Assistant Professor	Civil Engg.
76.	ಚೇತನ್ ಕೆ	Assistant Professor	Civil Engg.
77.	ಮಂಜುನಾಥ ವೈ.ಅರ್.	Assistant Professor	Electrical Engg.
78.	ಭವಾನಿ ಶಂಕರ್ ಎಸ್	Assistant Professor	Civil Engg.
79.	ರಮೇಶ ಡಿ.ಕೆ.	Assistant Professor	Mechanical Engg.
80.	ವೆಂಕಟೇಶ	Assistant Professor	Eln & Computer Engg.
81.	ಸಯಮ ಗುಂಜಾಲ್ ಜಿ ಹೆಚ್	Assistant Professor	Eln & Computer Engg.
82.	ತ್ರಿವೇಣಿ ಜೆ.	Assistant Professor	Eln & Computer Engg.
83.	ಮಂಜುಳ ಎಸ್. ಹೆಚ್.	Assistant Professor	Eln & Computer Engg.

84.	ಕಿರಣ್ ಕೆ	Assistant Professor	Eln & Computer Engg.
85.	ಅರುಣಾಲತಾ ಜೆ.ಎನ್.	Assistant Professor	Eln & Computer Engg.
86.	ಚಂಪ ಹೆಚ್.ಎನ್.	Assistant Professor	Eln & Computer Engg.
87.	ಪುಷ್ಪ ಸಿ.ಎನ್.	Assistant Professor	Eln & Computer Engg.
88.	ಲತಾ ಬಿ.ಟಿ.	Assistant Professor	Eln & Computer Engg.
89.	ಗೋವಿಂದರಾಜು ಎಲ್	Assistant Professor	Civil Engg.
90.	ದರ್ಮೇಂದ್ರ ಚೌಹಾಣ್	Assistant Professor	Eln & Computer Engg.
91.	ದಿಲೀಪ್ ಕುಮಾರ್ ಎನ್.ಎಂ.	Assistant Professor	Eln & Computer Engg.
92.	ತನುಜ ಅರ್	Assistant Professor	Eln & Computer Engg.
93.	ಹೇಮಾವತಿ ಆರ್	Assistant Professor	Electrical Engg.
94.	ಸರ್ವಮೂಲ ಅರ್.	Associate Professor	Commerce
95.	ಕೋದಂಡ ರಾಮ	Associate Professor	Social Work
96.	ಶ್ರೀನಿವಾಸ ವಿ	Associate Professor	Statistics
97.	ರಾದಾಕೃಷ್ಣ ಯು.	Associate Professor	Sanskrit
98.	ಶಿಂತ್ಯಾ ಮೇನೇಜಿಸ್	Associate Professor	Management Studies
99.	ಶೋಭ ಎಂ.	Associate Professor	English
100.	ಬಸವರಾಜು ಟಿ.ಬಿ.	Associate Professor	Philosophy
101.	ಕೋಡಿ ರಂಗಪ್ಪ	Associate Professor	GFC Chikkaballapur
102.	ಲೀಲಾವತಿ ಸಿ.ಎಂ.	Associate Professor	GFC Chikkaballapur
103.	ಚಂದ್ರಪ್ಪ ಜಿ.ಟಿ.	Associate Professor	Chemistry
104.	ಸುಶೀಲ ಎನ್.ಎನ್.	Associate Professor	D.D.M.
105.	ವಿಜಯಲಕ್ಷ್ಮೀ ಕೆ.ಎನ್.	Associate Professor	History
106.	ವೆಂಕಟೇಶ್ ಸಿ.ಡಿ.	Associate Professor	Women Studies
107.	ಮೂರ್ತಿ ಟಿ.ಹೆಚ್.	Associate Professor	Rural Development
108.	ಚಂದ್ರಕಾಂತಿ ಎಲ್	Associate Professor	University Law College
109.	ಸತೀಶ್ ಎಂ.ಕೆ.	Associate Professor	Microbiology
110.	ಶ್ರೀಪ್ರಿಯಾ ಎಂ.	Associate Professor	Microbiology
111.	ಗಿರೀಶ್ ಎನ್.ಟಿ.	Associate Professor	Microbiology
112.	ರವಿಕೀರಣ್ ಟಿ	Associate Professor	Microbiology
113.	ಲಕ್ಷ್ಮೀನಾರಾಯಣ ಅರ್	Associate Professor	Microbiology
114.	ಕ್ರೀಷ್ಣಮೂರ್ತಿ ಜಿ	Associate Professor	Chemistry
115.	ರುಕ್ಮಿಣಿ ಕೆ	Associate Professor	Physics
116.	ಮೀರಾ ಬಿ.ಎನ್.	Associate Professor	Physics
117.	ಮಾಯಾ ಸಿ	Associate Professor	Botany
118.	ದಶರಥ್ ಎನ್	Associate Professor	University Law College
119.	ಶಿವ ಕಾಮೇಶ್ವರಿ	Associate Professor	Botany
120.	ಸತೀಶ್ ಗೌಡ ಎನ್	Associate Professor	University Law College
121.	ಜ್ಯೋತಿ ವಿಶ್ವನಾಥ	Associate Professor	University Law College
122.	ಮೇಧ್ ಇಟಗಿ ಐಲ್‌ಗೋಲ್	Associate Professor	Mathematics
123.	ರಮೇಶ್ ಬಸಪ್ಪಾ ಕುಡೇನಟ್ಟೆ	Associate Professor	Mathematics
124.	ಸರ್‌ಬಾರಿ ಭಟ್ಟಾಚಾರ್ಯ	Associate Professor	Physics
125.	ರೇಣುಕ ಸಿ.ಜಿ.	Associate Professor	Physics
126.	ಬಸವರಾಜ್ ಅಂಗಡಿ	Associate Professor	Physics
127.	ಉಷಾ ದೇವಿ ಎ.ಅರ್.	Associate Professor	Physics

128.	ನಾಗೇಶ ಪಿ.ಸಿ.	Associate Professor	Geology
129.	ನಾಗರಾಜ ವಿ	Associate Professor	PG Center, Kolar
130.	ಶಿವಶಂಕರ ಎಂ.	Associate Professor	Sericulture
131.	ಮಮತ ಗಿರಿರಾಜ್	Associate Professor	Kannada
132.	ಶಶಿಕಲಾ ಹೆಚ್	Associate Professor	Kannada
133.	ವಡ್ಡೆ ಹೇಮಲತಾ	Associate Professor	Kannada
134.	ಜಯಲಕ್ಷ್ಮೀ ಪ್ರಿಯಾ ಎಸ್.	Associate Professor	Economics
135.	ಶೇಖರ	Associate Professor	Hindhi
136.	ನಿರ್ಮಲ ಕೆ	Associate Professor	Commerce
137.	ಶ್ರೀನಿವಾಸಮೂರ್ತಿ ಕೆ.ಎಂ.	Associate Professor	Microbiology
138.	ಈರಯ್ಯ ಬಿ	Associate Professor	Physics
139.	ಗೀತ ಅರ್.	Associate Professor	English
140.	ಶರ್ಮಿಳಾ ಟಿ	Associate Professor	Microbiology
141.	ಇಕ್ಬಾಲ್ ಉನ್ನಿಸಾ	Associate Professor	Urdu
142.	ಅರುಣ್ ಶ್ರೀಕೃಷ್ಣ ರಾವ್ ವೈದ್ಯ	Associate Professor	Academic Staff College
143.	ರಾಜಪ್ಪದಳವಾಯಿ	Associate Professor	PG Center, Kolar
144.	ಶ್ರೀನಿವಾಸ ಎಂ.	Associate Professor	Psychology
145.	ಜ್ಯೋತಿ ವೆಂಕಟೇಶ್	Associate Professor	Foreign Languages
146.	ಹರಿಣಿ ಬಿ.ಪಿ.	Associate Professor	Zoology
147.	ಸುರೇಂದ್ರ ಕುಮಾರ್ ಎಸ್.ವೈ.	Associate Professor	Political Science
148.	ಶ್ರೀನಿವಾಸಮೂರ್ತಿ ಕೆ ವಿ	Associate Professor	PG Center, Kolar
149.	ಶಿವಶಂಕರ ಕೆ.	Associate Professor	Chemistry
150.	ಮಹೇಶ್ ಹೆಚ್.ಎಂ.	Associate Professor	Electronic Science
151.	ಡೊಮಿನಿಕ್ ಡಿ	Associate Professor	PG Center, Kolar
152.	ನಾಗರಾಜು ವೈ.	Associate Professor	Management Studies
153.	ಕುಮುದ ಡಿ	Associate Professor	PG Center, Kolar
154.	ಪುಟ್ಟಸ್ವಾಮಯ್ಯ ಎನ್	Associate Professor	Economics
155.	ಪಾರ್ವತಮ್ಮ ಜಿ.ಎಲ್.	Associate Professor	PG Center, Kolar
156.	ಉಮೇಶ ಟಿ.ಜಿ.	Associate Professor	Botany
157.	ಸಿದ್ದಪ್ಪ ಎಂ.	Associate Professor	Women Studies
158.	ಹನುಮಂತಪ್ಪ ಎಂ.	Associate Professor	MCA
159.	ಮಂಜೇಶ	Associate Professor	Electronic Science
160.	ಚಿತ್ತಯ್ಯ ಡಿ.ಕೆ.	Associate Professor	Kannada
161.	ಹರಿನಾಪಂಡಿತ್ ವಘೋರ್	Associate Professor	Mathematics
162.	ನಿರ್ಮಲ ಎಂ.	Associate Professor	Management Studies
163.	ಮುರಳಿಧರ ಎಲ್.	Associate Professor	MCA
164.	ರವೀಶ್ ಹೆಚ್.ಅರ್.	Associate Professor	Botany
165.	ಸುದೇಶನ ಮುಖರ್ಜಿ	Associate Professor	Women Studies
166.	ಮೋಹನ ಡಿ.ಸಿ.	Associate Professor	Microbiology
167.	ಶೈಲಶ್ರೀ ಬಿ	Associate Professor	Communication
168.	ಸಿಂಧು ಜೆ.	Associate Professor	English
169.	ಶ್ರೀಕೀರ್ತಿ ಬಿ.ಎನ್.	Associate Professor	English
170.	ಲೋಕನಾಥ ಎನ್	Associate Professor	GFC Chikkaballapur
171.	ರಿಟಿಕ ಸಿನ್ಹಾ	Associate Professor	Management Studies

172.	ನಾರಾಯಣಸ್ವಾಮಿ ವಿ	Associate Professor	GFC Chikkaballapur
173.	ಮಂಜೇಶ ಎಲ್	Associate Professor	Civil Engg.
174.	ಕಾಶಿನಾಥ ಎಂ.ವಿ.	Associate Professor	Electrical Engg.
175.	ಬಿ.ಕೆ.ವೇಣುಗೋಪಾಲ	Associate Professor	Computer & Information
176.	ಶ್ರೀನಿವಾಸ ಮೂರ್ತಿ ಎ	Associate Professor	Computer & Information
177.	ಹರೀಶ ಜಿ	Associate Professor	Mechanical Engg.
178.	ಪ್ರಸನ್ನ ಟಿ.ಎಸ್.	Associate Professor	Electrical Engg.
179.	ರವಿಕುಮಾರ ಎ.ಎಸ್.	Associate Professor	Civil Engg.
180.	ಉಮೇಶ ಸಿ.ಕೆ.	Associate Professor	Mechanical Engg.
181.	ಡಾ// ಅಂಜನಪ್ಪ ಎಂ.	Deputy Librarian	University Library
182.	ಲಿಂಗರಾಜು ಟಿ	Director Physical Edu.	Physical Education
183.	ಬೈರಪ್ಪ	Lab Assistant	Mechanical Engg.
184.	ಚನ್ನಬಸಪ್ಪ ಎಸ್.	Professor	Geology
185.	ವಿನೋದ ಎಂ.ಜಿ.	Professor	Political Science
186.	ನೋಮಶೇಖರ ಅರ್.ಕೆ.	Professor	Envirmental Science
187.	ವೀರಬಸವಯ್ಯ ಎಂ.	Professor	Lib & Inf Science
188.	ಸಿದ್ದಲಿಂಗಮೂರ್ತಿ ಕೆ.ಅರ್.	Professor	Chemistry
189.	ಷಡಾಕ್ಷರಯ್ಯ	Professor	History
190.	ಜಯಶ್ರೀ ಬಿ ಎಂ.	Professor	D.D.M.
191.	ಗಣೇಶ ಬಿ	Professor	Hindhi
192.	ಆಶಾ ದೇವಿ ಎಸ್.	Professor	Zoology
193.	ಪ್ರಭಾಕರ ಬಿ ಸಿ	Professor	Geology
194.	ಸಮತಾ ಬಿ ದೇಶಮಾನೆ	Professor	Sociology
195.	ಅನುಸೂಯ ಡಿ	Professor	Botany
196.	ರಾಮಾಂಜನೇಯಲು ಎಂ.	Professor	Economics
197.	ಮರಿ ಸ್ವಾಮಿ ಹೆಚ್.ಕೆ.	Professor	Communication
198.	ಶಡಕ್ಷರಸ್ವಾಮಿ ಎನ್	Professor	Geology
199.	ಇಸ್ಮತ್ ಅಪ್ಪಾಶಾನ್	Professor	Sericulture
200.	ಶಂಕರ ರೆಡ್ಡಿ ಎಂ.	Professor	Zoology
201.	ಜ್ಞಾನವಿ ಜಿ.ವಿ.	Professor	Statistics
202.	ಮಹದೇವನಾಯ್ಕ ಎಂ.ಎಸ್.	Professor	Mathematics
203.	ಶ್ರೀನಾಥ ಕೆ.ಪಿ.	Professor	Botany
204.	ಜಯಮ್ಮ ಹೆಚ್. ಅರ್.	Professor	Education
205.	ರುದ್ರಸ್ವಾಮಿ ಬಿ	Professor	Physics
206.	ಉಮ್ಮೇಕುಲಸಂ	Professor	Education
207.	ವಜ್ರಪ್ಪ ಹೆಚ್.ಸಿ.	Professor	Geology
208.	ವೆಂಕಟೇಶ ಎಂ.ಜಿ.	Professor	Zoology
209.	ವಿಷ್ಣು ಕಾಮತ್ ಪಿ	Professor	Chemistry
210.	ಅಶ್ವಥನಾರಾಯಣ	Professor	History
211.	ರಾಮಚಂದ್ರ ಗೌಡ	Professor	Commerce
212.	ಪುಟ್ಟಸ್ವಾಮಿ	Professor	Chemistry
213.	ಮುನಿರಾಜಪ್ಪ ಎಂ.	Professor	History
214.	ಶಿವರಾಖಿ	Professor	Botany
215.	ಜನಾರ್ದನ ಕೆ	Professor	Management Studies

216.	ನೂರ್ ಷಹೀನಾ ಭೆಗ	Professor	Chemistry
217.	ಹಸೀನಾ ತಾಜ್	Professor	Education
218.	ರಾಮಚಂದ್ರಪೋಹನ ಎಂ.	Professor	Zoology
219.	ನಂದಿನಿ ಎನ್	Professor	Envirmental Science
220.	ಶ್ರೀನಿವಾಸ ಅರ್.	Professor	Physical Education
221.	ಗಾಯತ್ರಿ ವಿ	Professor	Chemistry
222.	ಗೋಪಾಲಕ್ರೀಷ್ಣ ಅರ್	Professor	Psychology
223.	ರಾಮಕ್ರೀಷ್ಣ ದಾಮಲೆ	Professor	Physics
224.	ರೇಣುಕ ಪ್ರಸಾದ್ ಟಿ.ಜೆ.	Professor	Geology
225.	ಸೀತಮ್ಮ ಕೆ.ಕೆ.	Professor	Economics
226.	ಪ್ರದೀಪ್ ಜಿ. ಸಿದ್ದೇಶ್ವರ್	Professor	Mathematics
227.	ವಿಮಲ ಎಂ.	Professor	Hindhi
228.	ಅಶೋಕ ಹೆಚ್.ಎಸ್.	Professor	Psychology
229.	ಶಿವಕುಮಾರ ಎ.ಎಸ್.	Professor	Mathematics
230.	ಗೋಮತಿ ದೇವಿ ಎಲ್.	Professor	Chemistry
231.	ಗೋವಿಂದಮ್ಮ	Professor	Sericulture
232.	ಜಗದೀಶ ಪ್ರಕಾಶ	Professor	Communication
233.	ನಂಜುಂಡನ್ ಜಿ	Professor	Statistics
234.	ನಿಂಗೈಗೌಡ ಕೆ.ಎನ್.	Professor	Apperal Technology
235.	ಮುನಿರಾಜು ಎಂ.	Professor	Commerce
236.	ಲಲಿತ ಅಶ್ವಥ್	Professor	Lib & Inf Science
237.	ಜಮುನ ಎಂ.	Professor	History
238.	ಬೇಲಾ ಜುಟ್ಟಿ	Professor	Zoology
239.	ಸುರೇಶಬಾಬು ವಿ.ವಿ.	Professor	Chemistry
240.	ಎಂ.ಡಿ. ಅಪ್ಪಲ್ ಪಾಷ	Professor	Chemistry
241.	ಅನ್ವೇಕರ್ ಅರ್.ವಿ.	Professor	Physics
242.	ಶೇಕ್ ಮಸ್ತಾನ್	Professor	History
243.	ನಾಗಯ್ಯ ಎನ್	Professor	Physics
244.	ಚಂದ್ರಕಾಂತ್ ಎಸ್ ಕರಿಗಾರ್	Professor	Chemistry
245.	ರಾಮಣ್ಣ ಪಿ	Professor	Political Science
246.	ಸುರೇಶ ಟಿ.ಎಸ್.	Professor	Geology
247.	ಪಾಂಡುರಂಗಪ್ಪ ಎಮ್	Professor	Chemistry
248.	ನರಸಿಂಹ ಮೂರ್ತಿ ಎನ್	Professor	Electronic Media
249.	ಪರಮೇಶ್ವರ್ ವೆಂಕಟರಾಮನ್ ಪಂಡಿತ್	Professor	Statistics
250.	ಸವಿತ ಜಾನಕಿರಾಮ್	Professor	Microbiology
251.	ರಾಜಲಕ್ಷ್ಮೀ ಪಿ	Professor	Statistics
252.	ಶ್ರೀನಿವಾಸ ಸಿ	Professor	Microbiology
253.	ತಾರಾ ಸರಸ್ವತಿ ಕೆ.ಜೆ.	Professor	Microbiology
254.	ನಾರಾಯಣಸ್ವಾಮಿ ಎಂ.	Professor	Education
255.	ಶರತ್ ಅನಂತ ಮೂರ್ತಿ	Professor	Physics
256.	ಕೋಕಿಲಎಂ.ಕೆ.	Professor	Physics
257.	ರವಿ ಬಿ.ಕೆ.	Professor	Communication
258.	ಚಿತ್ರಾ ಪಣಿಕರ್	Professor	English
259.	ಮೇಹಬೂಬ್ ಬಾಷಾ	Professor	Zoology

260.	ಉಷಾ ದೇವಿ ಎಂ.ವಿ.	Professor	History
261.	ಗೀತ ಭಾಸ್ಕರ್	Professor	English
262.	ಹರಿಪ್ರಸಾದ ಎಸ್.	Professor	Chemistry
263.	ಆಶಾ ಜ್ಯೋತಿ ಕೆ	Professor	Telugu
264.	ಹೊನ್ನಸಿದ್ದಾರ್ಥ ಸಿ.ಬಿ.	Professor	Kannada
265.	ದೇವರಾಜು ವಿ.ಅರ್.	Professor	Chemistry
266.	ಉಷಾ ಅನಂದಿ ಡಿ	Professor	Zoology
267.	ರಾಯಮನೆ ಎ.ಎಸ್.	Professor	Geography
268.	ರಂಗಸ್ವಾಮಿ ಎನ್	Professor	Economics
269.	ಸುಂದರ ರಾಜ್ ಆರಸ್	Professor	Physical Education
270.	ಮಂಜುನಾಥ ಕೆ.	Professor	Microbiology
271.	ಸುದೇಶ್ ವಿ	Professor	University Law College
272.	ರಾಮಚಂದ್ರಸ್ವಾಮಿ ಎನ್	Professor	Chemistry
273.	ಮಂಜುಳ ಕುಮಾರಿ ಡಿ	Professor	Microbiology
274.	ರಾಮಕ್ರೀಷ್ಣ ಎಸ್.	Professor	Zoology
275.	ರಾಜೇಂದ್ರ ಪ್ರಸಾದ ಟಿ.	Professor	Economics
276.	ಸೋಮಶೇಖರ ಸಿ.	Professor	Sociology
277.	ಶಿವರಾಜು ಸಿ	Professor	Sanskrit
278.	ಕ್ರೀಷ್ಣಸ್ವಾಮಿ ಪಿ.ಸಿ.	Professor	Physical Education
279.	ಅಶೋಕ ಡಿ ಹಂಜಗಿ	Professor	Geography
280.	ಅಶೋಕ್ ಕುಮಾರ್ ಎನ್ ಎಸ್	Professor	Electronic Media
281.	ನಾಗೇಶ ವಿ	Professor	D.D.M.
282.	ವಿಜಯಕುಮಾರ್ ದೊಡ್ಡಮನಿ ಹೆಚ್	Professor	Physics
283.	ನಾಗರತ್ನಮ್ಮ ಎಸ್.	Professor	History
284.	ಗಂಗಾಧರ ಬಿ	Professor	Kannada
285.	ರಾಜಣ್ಣ ಎಲ್.	Professor	Botany
286.	ಜಯಕುಮಾರ್ ಜಿ. ರೆಡ್ಡಿ	Professor	Visual Arts
287.	ಚಿಕ್ಕಮ್ಮಲ್ಲೂರಪ್ಪ	Professor	Sociology
288.	ರಮೇಶ	Professor	Lib & Inf Science
289.	ಸುಮಿತ್ರ ಎಂ.	Professor	Kannada
290.	ಶ್ರೀಧರ ಎಂ.ಕೆ.	Professor	Management Studies
291.	ಶಶಿಕುಮಾರ ಅರ್.	Professor	Economics
292.	ರಾಮಕ್ರೀಷ್ಣಯ್ಯ ಕೆ	Professor	D.D.M.
293.	ಹಂಸಿನೀ ನಾಗೇಂದ್ರ	Professor	D.D.M.
294.	ಸುರೇಶ ವಿ ನಾಡಗೌಡರ್	Professor	University Law College
295.	ಮಲ್ಲಾರ್‌ಕೋಡಿ ಎನ್.	Professor	Geology
296.	ವೀಣಾ ದೇವಿ	Professor	Political Science
297.	ನಾಗರಾಜು ಹೆಚ್ ಜಿ	Professor	Mathematics
298.	ನಟರಾಜ್ ಹೆಚ್. ಎಲ್	Professor	Kannada
299.	ಮೀನಾಕುಮಾರಿ ವಿ ದೇಶಪಾಂಡೆ	Professor	Political Science
300.	ನಾಗಭೂಷಣ್ ಸಿ.	Professor	PG Center, Kolar
301.	ವೈಶಾಲಿ ಕೆ.ಎಸ್.	Professor	English
302.	ಚೇತನ ಪಿ.ಅರ್.	Professor	Chemistry
303.	ಮುನಿನಾರಾಯಣಪ್ಪ ಎಂ.	Professor	Commerce

304.	ಕೇಶವ ಎನ್.ಅರ್.	Professor	Economics
305.	ಮುನಿಯಪ್ಪ	Professor	PG Center, Kolar
306.	ದೇವರಾಜು ಜೆ.ಟಿ.	Professor	Electronic Science
307.	ರಾಜೇಶ ಅರ್.	Professor	Sociology
308.	ಶಶಿಧರ ಎಂ.	Professor	History
309.	ನರಸಿಂಹಮೂರ್ತಿ ಎಂ.	Professor	Political Science
310.	ಅಜಾದ್ ಡಿ	Professor	Architecture
311.	ಗುರುಪ್ರಸಾದ ಕೆ ವಿ	Professor	Architecture
312.	ರವಿಂದ್ರ ಎಸ್.ವಿ.	Professor	Architecture
313.	ಉಷಾ ಎನ್ ಮೂರ್ತಿ	Professor	Civil Engg.
314.	ದೇವರಾಜ್ ವಿ	Professor	Civil Engg.
315.	ಅಮರನಾಥ ಎಂ.ಎಸ್.	Professor	Civil Engg.
316.	ಹರೀಶ ಜಿ.ಅರ್.	Professor	Civil Engg.
317.	ನೀರಂಜನ ಬಿ ಅರ್	Professor	Civil Engg.
318.	ಸತ್ಯನಾಗ ಕುಮಾರ ವಿ	Professor	Electrical Engg.
319.	ರಮೇಶ ಹೆಚ್.ಎನ್.	Professor	Civil Engg.
320.	ಶಾಂತವೀರಣ ಗೌಡ ಬಿ	Professor	Civil Engg.
321.	ನಾಗೇಂದ್ರ ಪ್ರಕಾಶ ಬಿ.ಎಸ್.	Professor	Civil Engg.
322.	ವೇಣುಗೋಪಾಲ ಕೆ ರಾಜುಕ್	Professor	Eln & Computer Engg.
323.	ನರೇಂದ್ರ ಕುಮಾರ ಜಿ	Professor	Computer & Information
324.	ಸುದೀರ್ ಎಂ.ಎಲ್.	Professor	Computer & Information
325.	ದೀಪಾ ಶೇಷೈ ಪಿ	Professor	Eln & Computer Engg.
326.	ವಿಜಯಕುಮಾರ ಪಿ	Professor	Mechanical Engg.
327.	ಲಕ್ಷ್ಮಣ್ ಸ್ವಾಮಿ ಎನ್	Professor	Mechanical Engg.
328.	ಪೌಲ್ ವಿಜಯನ್ ಎಸ್	Professor	Mechanical Engg.
329.	ರಾಜಪ್ರಕಾಶ ಬಿ.ಎಂ.	Professor	Mechanical Engg.
330.	ಶರ್ಮ ಕೆ.ವಿ.	Professor	Mechanical Engg.
331.	ಮುರಳಿಧರ ಬಿ ಕೆ	Professor	Mechanical Engg.
332.	ರಮೇಶ್ ಹೆಚ್.ಅರ್.	Professor	Electrical Engg.
333.	ಯು.ನ್ ಕೆಂಪಯ್ಯ	Professor	Mechanical Engg.



**10. The monthly remuneration received by each of its officers and employees, including the system of compensation as provided in its regulations under Section 4(1)(b)(x);**

The Pay scales of various teaching and non-teaching staff are as prescribed by the UGC/AICTE and the State Government respectively.

**Teaching Staff Salary**

Sl No	Employee_Name	Designation	Department	Basic_Pay	TOTAL Salary
1.	ಡಾ. ಬಿ. ತಿಮ್ಮೇಗೌಡ	Vice Chancellor	Bangalore University	75000	191650
2.	ನಿಂಗೇಗೌಡ ಕೆ.ಎನ್.	Registrar	Bangalore University	70061	179056
3.	ಸುರೇಶ ವಿ ನಾಡಗೌಡರ್	Registrar ( Eval)	Bangalore University	58160	148708
4.	ಲೋಕೇಶ	Finance officer	Bangalore University	56550	94998
5.	ಕಸಾಲಿ ನಾಗರಾಜ	Assistant Director	Physics	33710	86361
6.	ಉಷಾದೇವಿ ಎಲ್	Assistant Librarian	University Library	62360	159418
7.	ಶಿವಕುಮಾರಿ ಬಿ.ಜಿ.	Assistant Librarian	University Library	34460	88273
8.	ರಮಣಿಮೋಹನ್	Assistant Librarian	University Library	33570	86004
9.	ರಾದಾಕೃಷ್ಣ ಬಿ.ಆರ್.	Assistant Librarian	Physical Education	58780	150289
10.	ಸುಧಾ ಕೊಕ್ಕಾಟಿ	Assistant Professor	Sociology	25339	65014
11.	ಗಂಗಾ ಪೇರಿಸ್ವಾಮಿ	Assistant Professor	Chemistry	27160	69658
12.	ಶಂಕರ್ ಗೋವಿಂದಸ್ವಾಮಿ	Assistant Professor	Chemistry	26370	67644
13.	ಪುರುಷೋತ್ತಮ ಡಿ.ವಿ.	Assistant Professor	Zoology	31540	80827
14.	ನೀಜಗುಣಯ್ಯ ಅರ್	Assistant Professor	Botany	22250	57138
15.	ಅಮರನಾಥ ಕೆ.ಕೆ.	Assistant Professor	Physical Education	49230	125937
16.	ಚೆಲುವರಾಜು ಬಿ	Assistant Professor	Mathematics	47790	122265
17.	ಸಂಜೀವ ರಾಜ ಎನ್.	Assistant Professor	Communication	28580	73279
18.	ಅನುರಾಧ ಎಸ್	Assistant Professor	Electronic Science	28190	72285
19.	ಸೋಮಶೇಖರ್ ಎಂ.ಟಿ.	Assistant Professor	MCA	27360	70168
20.	ಜಯರಾಮ ನಾಯ್ಕ ಕೆ.ಜಿ.	Assistant Professor	Lib & Inf Science	57060	145903
21.	ರಘುನಂದನ್ ಎಂ.	Assistant Professor	Lib & Inf Science	29020	74401
22.	ನಾಗರಾಜ ಎನ್	Assistant Professor	Academic Staff College	25040	64252
23.	ಕೆ.ಎಲ್. ಪ್ರಕಾಶ್	Assistant Professor	Envirmental Science	25040	64252
24.	ಬಿ.ಸಿ.ನಾಗರಾಜ	Assistant Professor	Envirmental Science	25040	64252
25.	ಬಸಪ್ಪ	Assistant Professor	Chemistry	29960	76798
26.	ರಾಜೇಶ್ವರಿ ಆರ್	Assistant Professor	Electronic Media	27600	70780
27.	ಸುಧಾಕರ್ ಅರ್	Assistant Professor	Apperal Technology	30800	78940
28.	ಜಯಶ್ರೀ ವೆಂಕಟೇಶ	Assistant Professor	Apperal Technology	26070	66879
29.	ವಿದ್ಯಾ ಆರ್	Assistant Professor	Apperal Technology	26070	66879
30.	ವಾಹಿನಿ	Assistant Professor	Electronic Media	28400	72820
31.	ಶ್ರೀಪತಿ ಟಿ	Assistant Professor	Electronic Media	27600	70780
32.	ಜಲಜ ಕೆ.ಅರ್.	Assistant Professor	PG Center, Kolar	34370	88044
33.	ಕೇಶವಮೂರ್ತಿ ಎಂ.	Assistant Professor	Civil Engg.	58790	150315
34.	ವೆಂಕಟೇಶ ಡಿ	Assistant Professor	Electrical Engg.	31010	79476
35.	ಸುನೀತ ಎಂ.ಎನ್.	Assistant Professor	Electrical Engg.	52220	133561
36.	ರಾಜ ಕೆ ಬಿ	Assistant Professor	Computer & Information	62360	159418

37.	ಹನುಮಂತಪ್ಪ ಎನ್.	Assistant Professor	Computer & Information	34948	89517
38.	ಸುರೇಶ ಬಾಬು ಕೆ	Assistant Professor	Computer & Information	60770	155364
39.	ರಾಮಮೂರ್ತಿ ವಿ	Assistant Professor	Mechanical Engg.	60530	154752
40.	ಶಿವಕುಮಾರ ಈ ಜಿ	Assistant Professor	Electrical Engg.	58790	150315
41.	ಹರೀಶ ಬಿ.ಪಿ.	Assistant Professor	Electrical Engg.	57070	145929
42.	ಚಿತ್ತಪ್ಪ ಹೆಚ್.ಸಿ.	Assistant Professor	Mechanical Engg.	57070	145929
43.	ವಿಮಲ ಹೆಚ್. ಎನ್.	Assistant Professor	Eln & Computer Engg.	50700	129685
44.	ಹಾರೋನ್ ಸಲೀಮ್	Assistant Professor	Architecture	57070	145929
45.	ಶಿವರುದ್ರಯ್ಯ	Assistant Professor	Mechanical Engg.	63870	163269
46.	ಸುಜಾತ ಬಿ.ಸಿ.	Assistant Professor	Electrical Engg.	57070	145929
47.	ಅನ್ನಪೂರ್ಣ ಬಿ.ಪಿ.	Assistant Professor	Civil Engg.	53800	137590
48.	ಶಿವಕುಮಾರ್ ಜೆ ನ್ಯಾಮತಿ	Assistant Professor	Civil Engg.	53800	137590
49.	ವಿಶ್ವನಾಥ ಬಿ	Assistant Professor	Civil Engg.	64230	164187
50.	ನಾಗರಾಜ ಪಿ.ಎನ್.	Assistant Professor	Civil Engg.	62360	159418
51.	ಸಾದತ್ ಅಲಿ ಖಾನ್ ಜಾಯ್	Assistant Professor	Civil Engg.	55410	141696
52.	ಸುರೇಶ ಜಿ	Assistant Professor	Civil Engg.	53800	137590
53.	ಶ್ರೀರಾಮ ಎ.ವಿ.	Assistant Professor	Civil Engg.	60540	154777
54.	ಕ್ರೀಷ್ಣ ಎ	Assistant Professor	Civil Engg.	52230	133587
55.	ಗಂಗಾಧರ ಎನ್	Assistant Professor	Civil Engg.	55410	141696
56.	ಇನಾಯತ್ತುಲ್ಲ ಎಂ.	Assistant Professor	Civil Engg.	50710	129711
57.	ವಿದ್ಯಾಸಾಗರ ಹೆಚ್.ಎನ್.	Assistant Professor	Mechanical Engg.	53790	137565
58.	ವೀಣಾ ಹೆಚ್.ಎನ್.	Assistant Professor	Electrical Engg.	36050	92328
59.	ಚಂದ್ರಶೇಖರ್ ಬೇಂಡೆಗೇರಿ	Assistant Professor	Mechanical Engg.	53790	137565
60.	ಸತ್ಯನಿಧಿ.ಒ	Assistant Professor	Architecture	29025	74414
61.	ಪೆಡಗಾಡಿ ಪವನ್ ಕುಮಾರ್	Assistant Professor	Architecture	29025	74414
62.	ಶಿವಾನಂದ ಹೆಚ್.ಕೆ	Assistant Professor	Mechanical Engg.	58790	150315
63.	ಶಾಂತರಾಜ ಎಂ.	Assistant Professor	Mechanical Engg.	30390	77895
64.	ಹನುಮಂತರಾಜು ಹೆಚ್.ಜಿ.	Assistant Professor	Mechanical Engg.	29025	74414
65.	ಪ್ರೇಮ ಕುಮಾರ ಜಿ	Assistant Professor	Mechanical Engg.	26560	68128
66.	ರಾಜಶೇಖರ್ ಅರ್	Assistant Professor	Mechanical Engg.	29025	74414
67.	ಗುರುಸ್ವಾಮಿ ಕೆ.ಪಿ.	Assistant Professor	Electrical Engg.	29025	74414
68.	ಮಧುಸೂದನ ಜೆ.	Assistant Professor	Electrical Engg.	29025	74414
69.	ಶೋಭಾ ಕೆ.ಪಿ.	Assistant Professor	Electrical Engg.	29025	74414
70.	ರಾಘವೇಂದ್ರ ಟಿ.ಎನ್.	Assistant Professor	Electrical Engg.	29025	74414
71.	ಮಂಜಪ್ಪ ಎನ್	Assistant Professor	Electrical Engg.	29025	74414
72.	ಸರವಣ್ ಅರ್	Assistant Professor	Mechanical Engg.	29025	74414
73.	ಪ್ರಸನ್ನಕುಮಾರ್ ಹೆಚ್	Assistant Professor	Electrical Engg.	29035	74439
74.	ಜಯರಾಮಪ್ಪ ಎನ್	Assistant Professor	Civil Engg.	55410	141696
75.	ಕಿರಣ್ ಟಿ	Assistant Professor	Civil Engg.	52230	133587
76.	ರೇಖ ಹೆಚ್.ಬಿ.	Assistant Professor	Civil Engg.	28190	72285
77.	ಕಂಕಿಪಟ್ಟಿ ವೆಂಕಟಸತ್ಯ ಬಂಗಾರ ರಾಜು	Assistant Professor	Civil Engg.	28190	72285
78.	ಮಹೇಶನ್ ಸಿ.ಎಂ.	Assistant Professor	Electrical Engg.	28190	72285
79.	ಮುದ್ದರಾಜು ಹೆಚ್.ಸಿ.	Assistant Professor	Civil Engg.	27370	70194
80.	ಚೇತನ್ ಕೆ	Assistant Professor	Civil Engg.	27370	70194

81.	ಮಂಜುನಾಥ ವೈ.ಅರ್.	Assistant Professor	Electrical Engg.	53790	137565
82.	ಭವಾನಿ ಶಂಕರ್ ಎನ್	Assistant Professor	Civil Engg.	53800	137590
83.	ರಮೇಶ ಡಿ.ಕೆ.	Assistant Professor	Mechanical Engg.	53790	137565
84.	ವೆಂಕಟೇಶ	Assistant Professor	Eln & Computer Engg.	27370	70194
85.	ಸಂಯಮ ಗುಂಜಾಲ್ ಜಿ ಹೆಚ್	Assistant Professor	Eln & Computer Engg.	27370	70194
86.	ತ್ರಿವೇಣಿ ಜಿ.	Assistant Professor	Eln & Computer Engg.	53790	137565
87.	ಮಂಜುಳ ಎನ್. ಹೆಚ್.	Assistant Professor	Eln & Computer Engg.	53790	137565
88.	ಕಿರಣ್ ಕೆ	Assistant Professor	Eln & Computer Engg.	27370	70194
89.	ಅರುಣಾಲತಾ ಜಿ.ಎನ್.	Assistant Professor	Eln & Computer Engg.	53790	137565
90.	ಚಂಪ ಹೆಚ್.ಎನ್.	Assistant Professor	Eln & Computer Engg.	53790	137565
91.	ಪುಷ್ಪ ಸಿ.ಎನ್.	Assistant Professor	Eln & Computer Engg.	27370	70194
92.	ಲತಾ ಬಿ.ಟಿ.	Assistant Professor	Eln & Computer Engg.	27370	70194
93.	ಗೋವಿಂದರಾಜು ಎಲ್	Assistant Professor	Civil Engg.	53786	137554
94.	ದರ್ಮೇಂದ್ರ ಚೌಹಾಣ್	Assistant Professor	Eln & Computer Engg.	27370	70194
95.	ದಿಲೀಪ್ ಕುಮಾರ್ ಎನ್.ಎಂ.	Assistant Professor	Eln & Computer Engg.	53786	137554
96.	ತನುಜ ಅರ್	Assistant Professor	Eln & Computer Engg.	27371	70196
97.	ಹೇಮಾವತಿ ಆರ್	Assistant Professor	Electrical Engg.	25050	64278
98.	ಸರ್ವಮಂಗಲ ಅರ್.	Associate Professor	Commerce	46400	118720
99.	ಕೋದಂಡ ರಾಮ	Associate Professor	Social Work	54850	140268
100.	ಶ್ರೀನಿವಾಸ ವಿ	Associate Professor	Statistics	60570	154854
101.	ರಾದಾಕೃಷ್ಣಯ್ಯ.	Associate Professor	Sanskrit	38500	98575
102.	ಶಿಂತ್ಯಾ ಮೇನೇಜಿಸ್	Associate Professor	Management Studies	49220	125911
103.	ಶೋಭ ಎಂ.	Associate Professor	English	32730	83862
104.	ಬಸವರಾಜು ಟಿ.ಬಿ.	Associate Professor	Philosophy	55420	141721
105.	ಕೋಡಿ ರಂಗಪ್ಪ	Associate Professor	GFC Chikkaballapur	59910	153171
106.	ಲೀಲಾವತಿ ಸಿ.ಎಂ.	Associate Professor	GFC Chikkaballapur	41650	106608
107.	ಚಂದ್ರಪ್ಪ ಜಿ.ಟಿ.	Associate Professor	Chemistry	63620	162631
108.	ಸುಶೀಲ ಎನ್.ಎನ್.	Associate Professor	D.D.M.	62390	159495
109.	ವಿಜಯಲಕ್ಷ್ಮೀ ಕೆ.ಎನ್.	Associate Professor	History	65500	167425
110.	ವೆಂಕಟೇಶ್ ಸಿ.ಡಿ.	Associate Professor	Women Studies	31580	80929
111.	ಮೂರ್ತಿ ಟಿ.ಹೆಚ್.	Associate Professor	Rural Development	60560	154828
112.	ಚಂದ್ರಕಾಂತಿ ಎಲ್	Associate Professor	University Law College	35780	91639
113.	ಸತೀಶ್ ಎಂ.ಕೆ.	Associate Professor	Microbiology	33680	86284
114.	ಶ್ರೀಪ್ರಿಯ ಎಂ.	Associate Professor	Microbiology	31749	81360
115.	ಗಿರೀಶ ಎನ್.ಟಿ.	Associate Professor	Microbiology	32730	83862
116.	ರವಿಕೀರಣ್ ಟಿ	Associate Professor	Microbiology	32730	83862
117.	ಲಕ್ಷ್ಮೀನಾರಾಯಣ ಅರ್	Associate Professor	Microbiology	31910	81771
118.	ಕ್ರೀಷ್ಣಮೂರ್ತಿ ಜಿ	Associate Professor	Chemistry	31000	79450
119.	ರುಕ್ಮಿಣಿ ಕೆ	Associate Professor	Physics	67040	171352
120.	ಮೀರಾ ಬಿ.ಎನ್.	Associate Professor	Physics	55420	141721
121.	ಮಾಯಾ ಸಿ	Associate Professor	Botany	55420	141721
122.	ದಶರಥ ಎನ್	Associate Professor	University Law College	36420	93271
123.	ಶಿವ ಕಾಮೇಶ್ವರಿ	Associate Professor	Botany	36370	93144
124.	ಸತೀಶ್ ಗೌಡ ಎನ್	Associate Professor	University Law College	35790	91665

125.	ಜ್ಯೋತಿ ವಿಶ್ವನಾಥ	Associate Professor	University Law College	36810	94266
126.	ಮೇಧ ಇಟಗಿ ಐಲ್‌ಗೋಲ್	Associate Professor	Mathematics	33680	86284
127.	ರಮೇಶ ಬಸಪ್ಪಾ ಕುಡೇನಟ್ಟ	Associate Professor	Mathematics	33680	86284
128.	ಸರ್‌ಬಾರಿ ಭಟ್ಟಾಚಾರ್ಯ	Associate Professor	Physics	33680	86284
129.	ರೇಣುಕ ಸಿ.ಜಿ.	Associate Professor	Physics	33680	86284
130.	ಬಸವರಾಜ್ ಅಂಗಡಿ	Associate Professor	Physics	33680	86284
131.	ಉಷಾ ದೇವಿ ಎ.ಅರ್.	Associate Professor	Physics	56750	145113
132.	ನಾಗೇಶ ಪಿ.ಸಿ.	Associate Professor	Geology	52230	133587
133.	ನಾಗರಾಜ ವಿ	Associate Professor	PG Center, Kolar	34230	87687
134.	ಶಿವಶಂಕರ ಎಂ.	Associate Professor	Sericulture	36300	92965
135.	ಮಮತ ಗಿರೀಶ್	Associate Professor	Kannada	33680	86284
136.	ಶಶಿಕಲಾ ಹೆಚ್	Associate Professor	Kannada	33680	86284
137.	ವಡ್ಡೆ ಹೇಮಲತಾ	Associate Professor	Kannada	33680	86284
138.	ಜಯಲಕ್ಷ್ಮೀ ಪ್ರಿಯಾ ಎಸ್.	Associate Professor	Economics	26210	67236
139.	ಶೇಖರ	Associate Professor	Hindhi	57060	145903
140.	ನಿರ್ಮಲ ಕೆ	Associate Professor	Commerce	33680	86284
141.	ಶ್ರೀನಿವಾಸಮೂರ್ತಿ ಕೆ.ಎಂ.	Associate Professor	Microbiology	53810	137616
142.	ಈಶಯ್ಯ ಬಿ	Associate Professor	Physics	36620	93781
143.	ಗೀತ ಅರ್.	Associate Professor	English	36690	93960
144.	ಶರ್ಮಿಳಾ ಟಿ	Associate Professor	Microbiology	31749	81360
145.	ಇಕ್ಬಾಲ್ ಉನ್ನಿಸಾ	Associate Professor	Urdu	25790	66165
146.	ಅರುಣ್ ಶ್ರೀಕೃಷ್ಣ ರಾವ್ ವೈದ್ಯ	Associate Professor	Academic Staff College	53791	137567
147.	ರಾಜಪ್ಪದಳವಾಯಿ	Associate Professor	PG Center, Kolar	35230	90237
148.	ಶ್ರೀನಿವಾಸ್ ಎಂ.	Associate Professor	Psychology	33680	86284
149.	ಜ್ಯೋತಿ ವೆಂಕಟೇಶ್	Associate Professor	Foreign Languages	25040	64252
150.	ಹರಿಣಿ ಬಿ.ಪಿ.	Associate Professor	Zoology	35576	91119
151.	ಸುರೇಂದ್ರ ಕುಮಾರ್ ಎಸ್.ವೈ.	Associate Professor	Political Science	25040	64252
152.	ಶ್ರೀನಿವಾಸಮೂರ್ತಿ ಕೆ ವಿ	Associate Professor	PG Center, Kolar	53810	137616
153.	ಶಿವಶಂಕರ ಕೆ.	Associate Professor	Chemistry	53260	136213
154.	ಮಹೇಶ್ ಹೆಚ್.ಎಂ.	Associate Professor	Electronic Science	52220	133561
155.	ಡೊಮಿನಿಕ್ ಡಿ	Associate Professor	PG Center, Kolar	53260	136213
156.	ನಾಗರಾಜು ವೈ.	Associate Professor	Management Studies	50710	129711
157.	ಕುಮುದ ಡಿ	Associate Professor	PG Center, Kolar	52220	133561
158.	ಪುಟ್ಟಸ್ವಾಮಯ್ಯ ಎಸ್	Associate Professor	Economics	33680	86284
159.	ಪಾರ್ವತಮ್ಮ ಜಿ.ಎಲ್.	Associate Professor	PG Center, Kolar	52220	133561
160.	ಉಮೇಶ ಟಿ.ಜಿ.	Associate Professor	Botany	55420	141721
161.	ಸಿದ್ದಪ್ಪ ಎಂ.	Associate Professor	Women Studies	31580	80929
162.	ಹನುಮಂತಪ್ಪ ಎಂ.	Associate Professor	MCA	58180	148759
163.	ಮಂಜೇಶ	Associate Professor	Electronic Science	37510	96051
164.	ಚಿತ್ತಯ್ಯ ಡಿ.ಕೆ.	Associate Professor	Kannada	33680	86284
165.	ಹರಿನಾಪಂಡಿತ್ ವಘೋರ್	Associate Professor	Mathematics	47790	122265
166.	ನಿರ್ಮಲ ಎಂ.	Associate Professor	Management Studies	33780	86539
167.	ಮುರಳಿಧರ ಎಲ್.	Associate Professor	MCA	58180	148759
168.	ರವೀಶ್ ಹೆಚ್.ಅರ್.	Associate Professor	Botany	37610	96306

169.	ಸುದೇಶನ ಮುಖರ್ಜಿ	Associate Professor	Women Studies	31580	80929
170.	ಮೋಹನ ಡಿ.ಸಿ.	Associate Professor	Microbiology	31010	79476
171.	ಶೈಲಶ್ರೀ ಬಿ	Associate Professor	Communication	33323	85374
172.	ಸಿಂಧು ಜೆ.	Associate Professor	English	31700	81235
173.	ಶ್ರೀಕೀರ್ತಿ ಬಿ.ಎನ್.	Associate Professor	English	31750	81363
174.	ಲೋಕನಾಥ ಎನ್	Associate Professor	GFC Chikkaballapur	30180	77359
175.	ರಿಟಿಕ ಸಿನ್ಹಾ	Associate Professor	Management Studies	30670	78609
176.	ನಾರಾಯಣಸ್ವಾಮಿ ವಿ	Associate Professor	GFC Chikkaballapur	27390	70245
177.	ಮಂಜೇಶ ಎಲ್	Associate Professor	Civil Engg.	60556	154818
178.	ಕಾಶಿನಾಥ ಎಂ.ವಿ.	Associate Professor	Electrical Engg.	67060	171403
179.	ಬಿ.ಕೆ.ವೇಣುಗೋಪಾಲ	Associate Professor	Computer & Information	46400	118720
180.	ಶ್ರೀನಿವಾಸ ಮೂರ್ತಿ ಎ	Associate Professor	Computer & Information	67060	171403
181.	ಹರೀಶ ಜಿ	Associate Professor	Mechanical Engg.	62590	160005
182.	ಪ್ರಸನ್ನ ಟಿ.ಎನ್.	Associate Professor	Electrical Engg.	62370	159444
183.	ರವಿಕುಮಾರ ಎ.ಎನ್.	Associate Professor	Civil Engg.	62350	159393
184.	ಉಮೇಶ ಸಿ.ಕೆ.	Associate Professor	Mechanical Engg.	60550	154803
185.	ಡಾ// ಅಂಜನಪ್ಪ ಎಂ.	Deputy Librarian	University Library	68700	175585
186.	ಲಿಂಗರಾಜು ಟಿ	Director Physical Edu.	Physical Education	60540	154777
187.	ಬೈರಪ್ಪ	Lab Assistant	Mechanical Engg.	28220	72361
188.	ಚನ್ನಬಸಪ್ಪ ಎನ್.	Professor	Geology	65400	167170
189.	ವಿನೋದ ಎಂ.ಜೆ.	Professor	Political Science	71800	183490
190.	ಸೋಮಶೇಖರ ಅರ್.ಕೆ.	Professor	Envirmental Science	70750	180813
191.	ವೀರಬಸವಯ್ಯ ಎಂ.	Professor	Lib & Inf Science	59915	153183
192.	ಸಿದ್ದಲಿಪಿಮೂರ್ತಿ ಕೆ.ಅರ್.	Professor	Chemistry	54840	140242
193.	ಷಡಾಕ್ಷರಯ್ಯ	Professor	History	70070	179079
194.	ಜಯಶ್ರೀ ಬಿ ಎಂ.	Professor	D.D.M.	77000	196750
195.	ಗಣೇಶ ಬಿ	Professor	Hindhi	75340	192517
196.	ಅಶಾ ದೇವಿ ಎನ್.	Professor	Zoology	73920	188896
197.	ಪ್ರಭಾಕರ ಬಿ ಸಿ	Professor	Geology	77000	196750
198.	ಸಮತಾ ಬಿ ದೇಶಮಾನೆ	Professor	Sociology	58160	148708
199.	ಅನುಸೂಯ ಡಿ	Professor	Botany	75720	193486
200.	ರಾಮಾಂಜನೇಯಲು ಎಂ.	Professor	Economics	70060	179053
201.	ಮರಿ ಸ್ವಾಮಿ ಹೆಚ್.ಕೆ.	Professor	Communication	65340	167017
202.	ಶಡಕ್ಷರಸ್ವಾಮಿ ಎನ್	Professor	Geology	70060	179053
203.	ಇಸ್ಮತ್ ಅಪ್ಪಾನ್	Professor	Sericulture	73930	188922
204.	ಶಂಕರ ರೆಡ್ಡಿ ಎಂ.	Professor	Zoology	61710	157761
205.	ಜ್ಞಾನವಿ ಜೆ.ವಿ.	Professor	Statistics	71790	183465
206.	ಮಹದೇವನಾಯ್ಕ ಎಂ.ಎನ್.	Professor	Mathematics	63650	162708
207.	ಶ್ರೀನಾಥ ಕೆ.ಪಿ.	Professor	Botany	63560	162478
208.	ಜಯಮ್ಮ ಹೆಚ್. ಅರ್.	Professor	Education	56485	144437
209.	ರುದ್ರಸ್ವಾಮಿ ಬಿ	Professor	Physics	61730	157812
210.	ಉಮ್ಮೇಕುಲಸಂ	Professor	Education	63560	162478
211.	ವಜ್ರಪ್ಪ ಹೆಚ್.ಸಿ.	Professor	Geology	70450	180048
212.	ವೇಂಕಟೇಶ ಎಂ.ಜಿ.	Professor	Zoology	56490	144450

213.	ವಿಷ್ಣು ಕಾಮತ್ ಪಿ	Professor	Chemistry	72160	184408
214.	ಅಶ್ವಥನಾರಾಯಣ	Professor	History	65500	167425
215.	ರಾಮಚಂದ್ರ ಗೌಡ	Professor	Commerce	69130	176682
216.	ಪುಟ್ಟಸ್ವಾಮಿ	Professor	Chemistry	68390	174795
217.	ಮುನಿರಾಜಪ್ಪ ಎಂ.	Professor	History	56490	144450
218.	ಶಿವರಾಂ ವಿ	Professor	Botany	58180	148759
219.	ಜನಾರ್ಧನಂ ಕೆ	Professor	Management Studies	70060	179053
220.	ನೂರ್ ಷಹೀನಾ ಭಗ	Professor	Chemistry	66400	169720
221.	ಹಸೀನಾ ತಾಜ್	Professor	Education	63560	162478
222.	ರಾಮಚಂದ್ರಮೋಹನ ಎಂ.	Professor	Zoology	71780	183439
223.	ನಂದಿನಿ ಎನ್	Professor	Envirmental Science	61710	157761
224.	ಶ್ರೀನಿವಾಸ ಅರ್.	Professor	Physical Education	53260	136213
225.	ಗಾಯತ್ರಿ ವಿ	Professor	Chemistry	63500	162325
226.	ಗೋಪಾಲಕ್ರೀಷ್ಣ ಅರ್	Professor	Psychology	63450	162198
227.	ರಾಮಕ್ರೀಷ್ಣ ದಾಮಲೆ	Professor	Physics	66410	169746
228.	ರೇಣುಕ ಪ್ರಸಾದ್ ಟಿ.ಜೆ.	Professor	Geology	75725	193499
229.	ಸೀತಮ್ಮ ಕೆ.ಕೆ.	Professor	Economics	70060	179053
230.	ಪ್ರದೀಪ್ ಜಿ. ಸಿದ್ದೇಶ್ವರ್	Professor	Mathematics	70450	180048
231.	ವಿಮಲ ಎಂ.	Professor	Hindhi	75730	193512
232.	ಅಶೋಕ ಹೆಚ್.ಎನ್.	Professor	Psychology	63500	162325
233.	ಶಿವಕುಮಾರ ಐ.ಎನ್.	Professor	Mathematics	73520	187876
234.	ಗೋಮತಿ ದೇವಿ ಎಲ್.	Professor	Chemistry	73920	188896
235.	ಗೋವಿಂದಯ್ಯ	Professor	Sericulture	72220	184561
236.	ಜಗದೀಶ ಪ್ರಕಾಶ	Professor	Communication	75725	193499
237.	ನಂಜುಂಡನ್ ಜಿ	Professor	Statistics	61630	157557
238.	ಮುನಿರಾಜು ಎಂ.	Professor	Commerce	59925	153209
239.	ಲಲಿತ ಅಶ್ವಥ	Professor	Lib & Inf Science	70050	179028
240.	ಜಮುನ ಎಂ.	Professor	History	70060	179053
241.	ಬೇಲಾ ಜುಟ್ಟಿ	Professor	Zoology	56485	144437
242.	ಸುರೇಶಬಾಬು ವಿ.ವಿ.	Professor	Chemistry	68390	174795
243.	ಎಂ.ಡಿ. ಅಪ್ಪಲ್ ಪಾಷ	Professor	Chemistry	72150	184383
244.	ಅನ್ವೇಶನ್ ಅರ್.ವಿ.	Professor	Physics	69150	176733
245.	ಶೇಕ್ ಮಸ್ತಾನ್	Professor	History	63560	162478
246.	ನಾಗಯ್ಯ ಎನ್	Professor	Physics	65460	167323
247.	ಚಂದ್ರಕಾಂತ್ ಎನ್ ಕರಿಗಾರ್	Professor	Chemistry	63560	162478
248.	ರಾಮಣ್ಣ ಪಿ	Professor	Political Science	56490	144450
249.	ಸುರೇಶ ಟಿ.ಎನ್.	Professor	Geology	71770	183414
250.	ಪಾಂಡುರಂಗಪ್ಪ ಎಮ್	Professor	Chemistry	63560	162478
251.	ನರಸಿಂಹ ಮೂರ್ತಿ ಎನ್	Professor	Electronic Media	59870	153069
252.	ಪರಮೇಶ್ವರ್ ವೆಂಕಟರಾಮನ್ ಪಂಡಿತ್	Professor	Statistics	58180	148759
253.	ಸವಿತ ಜಾನಕಿರಾಮ್	Professor	Microbiology	56460	144373
254.	ರಾಜಲಕ್ಷ್ಮೀ ಪಿ	Professor	Statistics	71780	183439
255.	ಶ್ರೀನಿವಾಸ ಸಿ	Professor	Microbiology	58160	148708
256.	ತಾರಾ ಸರಸ್ವತಿ ಕೆ.ಜೆ.	Professor	Microbiology	54820	140191



257.	ನಾರಾಯಣಸ್ವಾಮಿ ಎಂ.	Professor	Education	63480	162274
258.	ಶರತ್ ಅನಂತ ಮೂರ್ತಿ	Professor	Physics	68390	174795
259.	ಕೋಕಿಲಎಂ.ಕೆ.	Professor	Physics	63480	162274
260.	ರವಿ ಬಿ.ಕೆ.	Professor	Communication	64120	163906
261.	ಚಿತ್ರಾ ಪಣಿಕರ್	Professor	English	54870	140319
262.	ಮೇಹಬೂಬ್ ಬಾಷಾ	Professor	Zoology	58180	148759
263.	ಉಷಾ ದೇವಿ ಎಂ.ವಿ.	Professor	History	63560	162478
264.	ಗೀತ ಭಾಸ್ಕರ್	Professor	English	58180	148759
265.	ಹರಿಪ್ರಸಾದ ಎಸ್.	Professor	Chemistry	58180	148759
266.	ಆಶಾ ಜ್ಯೋತಿ ಕೆ	Professor	Telugu	61710	157761
267.	ಹೊನ್ನಸಿದ್ದಾರ್ಥ ಸಿ.ಬಿ.	Professor	Kannada	56460	144373
268.	ದೇವರಾಜು ವಿ.ಅರ್.	Professor	Chemistry	65680	167884
269.	ಉಷಾ ಆನಂದಿ ಡಿ	Professor	Zoology	56485	144437
270.	ರಾಯಮನೆ ಎ.ಎಸ್.	Professor	Geography	71780	183439
271.	ರಂಗಸ್ವಾಮಿ ಎನ್	Professor	Economics	77000	196750
272.	ಸುಂದರ ರಾಜ್ ಆರ್	Professor	Physical Education	63560	162478
273.	ಮಂಜುನಾಥ ಕೆ.	Professor	Microbiology	69150	176733
274.	ಸುದೇಶ್ ವಿ	Professor	University Law College	58160	148708
275.	ರಾಮಚಂದ್ರಸ್ವಾಮಿ ಎನ್	Professor	Chemistry	73560	187978
276.	ಮಂಜುಳ ಕುಮಾರಿ ಡಿ	Professor	Microbiology	61710	157761
277.	ರಾಮಕ್ರೀಷ್ಣ ಎಸ್.	Professor	Zoology	54870	140319
278.	ರಾಜೇಂದ್ರ ಪ್ರಸಾದ ಟಿ.	Professor	Economics	63560	162478
279.	ಸೋಮಶೇಖರ ಸಿ.	Professor	Sociology	63590	162555
280.	ಶಿವರಾಜು ಸಿ	Professor	Sanskrit	63540	162427
281.	ಕ್ರೀಷ್ಣಸ್ವಾಮಿ ಪಿ.ಸಿ.	Professor	Physical Education	56505	144488
282.	ಅಶೋಕ ಡಿ ಹಂಜಗಿ	Professor	Geography	63560	162478
283.	ಅಶೋಕ್ ಕುಮಾರ್ ಎನ್ ಎಸ್	Professor	Electronic Media	73750	188463
284.	ನಾಗೇಶ ವಿ	Professor	D.D.M.	63560	162478
285.	ವಿಜಯಕುಮಾರ್ ದೊಡ್ಡಮನಿ ಹೆಚ್	Professor	Physics	63467	162241
286.	ನಾಗರತ್ನಮ್ಮ ಎಸ್.	Professor	History	63560	162478
287.	ಗಂಗಾಧರ ಬಿ	Professor	Kannada	56485	144437
288.	ರಾಜಣ್ಣ ಎಲ್.	Professor	Botany	63530	162402
289.	ಜಯಕುಮಾರ್ ಜಿ. ರೆಡ್ಡಿ	Professor	Visual Arts	60780	155389
290.	ಚಿಕ್ಕಮ್ಮೆಲ್ಲೂರಪ್ಪ	Professor	Sociology	72160	184408
291.	ರಮೇಶ	Professor	Lib & Inf Science	58165	148721
292.	ಸುಮಿತ್ರ ಎಂ.	Professor	Kannada	56460	144373
293.	ಶ್ರೀಧರ ಎಂ.ಕೆ.	Professor	Management Studies	66400	169720
294.	ಶಶಿಕುಮಾರ ಅರ್.	Professor	Economics	63560	162478
295.	ರಾಮಕ್ರೀಷ್ಣಯ್ಯ ಕೆ	Professor	D.D.M.	63560	162478
296.	ಹಂಸಿನೀ ನಾಗೇಂದ್ರ	Professor	D.D.M.	58180	148759
297.	ಮಲ್ಲಾರ್‌ಕೋಡಿ ಎನ್.	Professor	Geology	58120	148606
298.	ವೀಣಾ ದೇವಿ	Professor	Political Science	58140	148657
299.	ನಾಗರಾಜು ಹೆಚ್ ಜಿ	Professor	Mathematics	56480	144424
300.	ನಟರಾಜ್ ಹೆಚ್. ಎಲ್	Professor	Kannada	54840	140242

301.	ಮೀನಾಕುಮಾರಿ ವಿ ದೇಶಪಾಂಡೆ	Professor	Political Science	63280	161764
302.	ನಾಗಭೂಷಣ್ ಸಿ.	Professor	PG Center, Kolar	65180	166609
303.	ವೈಶಾಲಿ ಕೆ.ಎಸ್.	Professor	English	56200	143710
304.	ಚೇತನ ಪಿ.ಅರ್.	Professor	Chemistry	59900	153145
305.	ಮುನಿನಾರಾಯಣಪ್ಪ ಎಂ.	Professor	Commerce	56485	144437
306.	ಕೇಶವ ಎಸ್.ಅರ್.	Professor	Economics	54820	140191
307.	ಮುನಿಯಪ್ಪ	Professor	PG Center, Kolar	54820	140191
308.	ದೇವರಾಜು ಜಿ.ಟಿ.	Professor	Electronic Science	58170	148734
309.	ರಾಜೇಶ ಅರ್.	Professor	Sociology	56490	144450
310.	ಶಶಿಧರ ಎಂ.	Professor	History	54830	140217
311.	ನರಸಿಂಹಮೂರ್ತಿ ಎಂ.	Professor	Political Science	59870	153069
312.	ಅಜಾದ್ ಡಿ	Professor	Architecture	71780	183439
313.	ಗುರುಪ್ರಸಾದ ಕೆ ವಿ	Professor	Architecture	73520	187876
314.	ರವಿಂದ್ರ ಎಸ್.ವಿ.	Professor	Architecture	73900	188845
315.	ಉಷಾ ಎನ್ ಮೂರ್ತಿ	Professor	Civil Engg.	73910	188871
316.	ದೇವರಾಜ್ ವಿ	Professor	Civil Engg.	73140	186907
317.	ಅಮರನಾಥ ಎಂ.ಎಸ್.	Professor	Civil Engg.	73912	188876
318.	ಹರೀಶ ಜಿ.ಅರ್.	Professor	Civil Engg.	71770	183414
319.	ನೀರಂಜನ ಬಿ ಅರ್	Professor	Civil Engg.	72163	184416
320.	ಸತ್ಯನಾಗ ಕುಮಾರ ವಿ	Professor	Electrical Engg.	75725	193499
321.	ರಮೇಶ ಹೆಚ್.ಎನ್.	Professor	Civil Engg.	70450	180048
322.	ಶಾಂತವೀರಣ ಗೌಡ ಬಿ	Professor	Civil Engg.	68400	174820
323.	ನಾಗೇಂದ್ರ ಪ್ರಕಾಶ ಬಿ.ಎಸ್.	Professor	Civil Engg.	68413	174853
324.	ವೇಣುಗೋಪಾಲ ಕೆ ರಾಜುಕ್	Professor	Eln & Computer Engg.	71770	183414
325.	ನರೇಂದ್ರ ಕುಮಾರ ಜಿ	Professor	Computer & Information	74974	191584
326.	ಸುದೀರ್ ಎಂ.ಎಲ್.	Professor	Computer & Information	68390	174795
327.	ದೀಪಾ ಶೇಷೈ ಪಿ	Professor	Eln & Computer Engg.	70440	180022
328.	ವಿಜಯಕುಮಾರ ಪಿ	Professor	Mechanical Engg.	68020	173851
329.	ಲಕ್ಷ್ಮಣ್ ಸ್ವಾಮಿ ಎನ್	Professor	Mechanical Engg.	68390	174795
330.	ಪೌಲ್ ವಿಜಯನ್ ಎನ್	Professor	Mechanical Engg.	70440	180022
331.	ರಾಜಪ್ರಕಾಶ ಬಿ.ಎ	Professor	Mechanical Engg.	70440	180022
332.	ಶರ್ಮ ಕೆ.ವಿ.	Professor	Mechanical Engg.	70440	180022
333.	ಮುರಳಿಧರ ಬಿ ಕೆ	Professor	Mechanical Engg.	70060	179053
334.	ರಮೇಶ್ ಹೆಚ್.ಅರ್.	Professor	Electrical Engg.	52220	133561
335.	ಯು.ನ್ ಕೆಂಪಮ್ಮ	Professor	Mechanical Engg.	61440	157072



## Non-Teaching Staff

Sl. No	Employee_Name	Designation	Department	Basic_Pay	TOTAL Salary
1.	ಮಂಚಯ್ಯ	Assistant Cook	Ladies Hostel, City	22800	38198
2.	ಸತ್ಯಪ್ಪ ಅರ್.	Assistant Cook	Health Centre	22650	37949
3.	ಸೀನಪ್ಪ	Assistant Cook	Education	22700	38032
4.	ಶಿವಣ್ಣ ಪಿ.	Assistant Cook	Library & Inf Science	22700	38032
5.	ಸಿದ್ದ ಗೌಡ	Assistant Cook	Architecture	21250	35625
6.	ಕೆಂಪ್ಪಯ್ಯ	Assistant Cook	College Development Council	22700	38032
7.	ಮಹದೇವ ಕೆ.ಎಂ.	Assistant Cook	Ladies Hostel, City	22800	38198
8.	ಸೌಂದರರಾಜನ್	Assistant Cook	Civil Engg. Hostel	22800	38198
9.	ರಾಜೇಂದ್ರ ಎಸ್.ಜಿ.	Artist	Printing Press	30400	50814
10.	ವರಲಕ್ಷ್ಮಿ ವಿ	Assistant	Education	19500	32720
11.	ಗೌರಮ್ಮ ಎಂ	Assistant	Printing Press	19000	31890
12.	ಲಕ್ಷ್ಮೀನಾರಾಯಣ ಪಿ.ಜಿ.	Assistant	Admin-1	24000	40190
13.	ಕವಿತ ಎ.ಕೆ.	Assistant	Finance	23400	39194
14.	ಹರಿನಾಥ ಸಿ	Assistant	University Law College	26000	43510
15.	ಗಿರೀಜ ಬಿ.ಕೆ.	Assistant	D.C.C.	24600	41186
16.	ರಜನಿಕಾಂತ ಅರ್	Assistant	General Hostel	24000	40190
17.	ಲಕ್ಷ್ಮೀಕಾಂತ ಎ.	Assistant	Admin-1	21000	35210
18.	ಲಿಂಗೇಶ್ವರ್ ಸಿ.	Assistant	Finance	20000	33550
19.	ಶಿವಕುಮಾರ್ ಎಸ್ ಬೆಳುಬ್ಬಿ	Assistant	Admin-1	20000	33550
20.	ವಿಜಯಕುಮಾರ ಸಿ.	Assistant	Admin-1	19500	32720
21.	ಮಲ್ಲಾರಾಧ್ಯ ಎಸ್.	Assistant	Examination Branch	19500	32720
22.	ಪುಟ್ಟಚನ್ನಯ್ಯ	Assistant	Finance	20500	34380
23.	ಬೋಜ ಎಸ್.ಎಂ.	Assistant	Mathematics	19500	32720
24.	ಕಂಚಿಸ್ವಾಮಿ ಎನ್.ಪಿ.	Assistant	Admin-1	20000	33550
25.	ಪ್ರಕಾಶ ಟಿ.ಸಿ.	Assistant	Statistical Cell	19500	32720
26.	ಸುಧಾ ಬಿ.ವಿ.	Assistant	Finance	19500	32720
27.	ಮಹದೇವಯ್ಯ ಕೆ.ಎಂ.	Assistant	Finance	19500	32720
28.	ನಂದ ಎಸ್.	Assistant	Finance	19500	32720
29.	ಸೀಮಾ ಸಿರಾಜ್	Assistant	Finance	19500	32720
30.	ಬಸವಣ್ಣ	Assistant	Admin-1	21000	35210
31.	ತಾನಯ್ಯ ಅರ್.ಎಸ್.	Assistant	Finance	20500	34380
32.	ನಂದೀಶ ಎಂ.ಎಸ್.	Assistant	Finance	19500	32720
33.	ಪುಟ್ಟರಾಜು ಕೆ.ಬಿ.	Assistant	Examination Branch	19000	31890
34.	ವೀರಣ್ಣ ಡಿ	Assistant	Finance	19000	31890
35.	ಮಹಲಿಂಗಯ್ಯ	Assistant	Finance	21000	35210
36.	ಶಿವಾನಂದಸ್ವಾಮಿ ಎನ್.ಎಸ್.	Assistant	Transport Wing	19500	32720
37.	ನಾರಾಯಣಸ್ವಾಮಿ ಕೆ.	Assistant	Finance	19500	32720
38.	ಪುಷ್ಪಲತ ಎಸ್.	Assistant	Finance	20500	34380
39.	ಮುದ್ದಯ್ಯ	Assistant	UCPE College	19500	32720
40.	ಗೋವಿಂದಪ್ಪ ಈ.	Assistant	Examination Branch	19000	31890
41.	ಶಿವಣ್ಣ	Assistant	Finance	19000	31890

42.	ಅಕ್ಕಮ್ಮ	Assistant	Sericulture	18100	30396
43.	ಗೋವಿಂದಪ್ಪ ಎಲ್.	Assistant	Psychology	23400	39194
44.	ಅಮರನಾಥ ಡಿ.ಎನ್.	Assistant	Architecture	19500	32720
45.	ಹೇಮಲತ ಹೆಚ್ ಬಿ	Assistant	Examination Branch	17200	28902
46.	ಗಿರಿಧರ	Assistant	Admin-1	17200	28902
47.	ನವೀನ್ ಕುಮಾರ್ ಡಿ.ಜಿ.	Assistant	Examination Branch	18550	31143
48.	ರವಿಂದ್ರ ಬಿ.ಸಿ.	Assistant	Finance	19500	32720
49.	ರವಿಕುಮಾರ್ ಎನ್.	Assistant	Admin-1	19500	32720
50.	ಪೂರ್ಣಿಮ ಡಿ.ಜಿ.	Assistant	Finance	19500	32720
51.	ಅಬ್ಬಯ್ಯ ಸಿ.	Assistant	Admin-1	18550	31143
52.	ಆಶಾ ವಿ.	Assistant	Examination Branch	18550	31143
53.	ಕೋಕಿಲ ವೈ.ಎಂ.	Assistant	D.S.W.	17650	29649
54.	ಶಿವ ರೆಡ್ಡಿ ಕೆ.ವಿ.	Assistant	Finance	20500	34380
55.	ರಾಮು ಸಿ.	Assistant	Zoology	24600	41186
56.	ರಾಜೇಶ್ವರಿ ಟಿ.ವಿ.	Assistant	University Library	19500	32720
57.	ಶಿವ ಶಂಕರ ಬಿ	Assistant	PG Center, Kolar	17650	29649
58.	ಪುಟ್ಟ ಸ್ವಾಮಿ ಎಂ.	Assistant	Examination Branch	19500	32720
59.	ಶಬೀರ್ ಬಾಷಾ	Assistant	Engg. Division	19000	31890
60.	ಚಿಕ್ಕಣ್ಣ ವಿ.	Assistant	Engg. Division	23000	38530
61.	ಸಾಂಬಶೀವ ಕೆ.	Assistant	Microbiology	17200	28902
62.	ಬಸಪ್ಪ ಹೆಚ್.ಎಸ್.	Assistant	Admin-1	19500	32720
63.	ಗೋಪಿನಾಥ ಜಿ.ಅರ್.	Assistant	UVCE Office	20500	34380
64.	ಚೌಡಶೇಟ್ಟಿ ಎಂ.	Assistant	Mechanical Engg.	19500	32720
65.	ಅನಂತರಾಮು ಕೆ.	Assistant	Finance	23400	39194
66.	ಅಂಜನೇಯ ಜಿ.	Assistant	Examination Branch	19500	32720
67.	ಮಾಯಮ್ಮ ಎಂ.	Assistant	Finance	20500	34380
68.	ನಾಗೇಶ ಕೆ.ಅರ್.	Assistant	Botany	20000	33550
69.	ಪದ್ಮಮ್ಮ ಟಿ.	Assistant	Examination Branch	19500	32720
70.	ನರಸಣ್ಣ ಗೌಡ	Assistant	Examination Branch	19500	32720
71.	ಮೋಹನ್ ಕುಮಾರ್ ಸಿ.	Assistant	Admin-1	17650	29649
72.	ನಾಗರಾಜು ಕೆ.	Assistant	Admin-1	22800	38198
73.	ಅಪ್ಪಾಜಿ	Assistant	Admin-1	19500	32720
74.	ನರೇಂದ್ರ ವಿ.	Assistant	Finance	20500	34380
75.	ಸಿಬಿ ಕುಮಾರ್ ಕೆ.	Assistant	Legal Cell	19500	32720
76.	ದೇವರಾಜು ಎಸ್.	Assistant	Environmental Science	19000	31890
77.	ರಂಗಧಾಮ ಅರ್.	Assistant	Finance	19500	32720
78.	ಸುಂದರ ರಾಜನ್ ಪಿ.	Assistant	Finance	20000	33550
79.	ವೆಂಕಟಪ್ಪ ಜಿ.ಎ.	Assistant	Economics	24000	40190
80.	ಶಿವರುದ್ರಪ್ಪ ವಿ.	Assistant	Commerce	19000	31890
81.	ರಾಮಕೃಷ್ಣ ಎಂ.	Assistant	D.S.W.	19000	31890
82.	ವಿಜಯಲಕ್ಷ್ಮಿ ಬಿ.ಜಿ.	Assistant	Examination Branch	19000	31890
83.	ರಾಜೇಂದ್ರ ಅರ್.	Assistant	Civil Engg.	21000	35210
84.	ನಾಗಲಕ್ಷ್ಮಿ ಬಿ.ಎಸ್.	Assistant	Admin-1	19500	32720
85.	ಚನ್ನೆ ಗೌಡ	Assistant	Political Science	19000	31890

86.	ಶಶಿಕಲಾ ಎಸ್.	Assistant	Examination Branch	24000	40190
87.	ನಾಗರಾಜ ಅರ್.	Assistant	Ladies Hostel, Jayanagar	19500	32720
88.	ಹರೀಶ ಎಸ್.	Assistant	Finance	19000	31890
89.	ನಾಗೇಂದ್ರ ಕೆ.ಎಂ.ಪಿ.	Assistant	Examination Branch	17650	29649
90.	ಪುಟ್ಟಸ್ವಾಮಿ	Assistant	Admin-1	17650	29649
91.	ವೆಂಕಟೇಶ ಮೂರ್ತಿ	Assistant	Finance	19500	32720
92.	ರತ್ನಾಚಾರಿ ಪಿ.	Assistant	Geology	20500	34380
93.	ಜಯದೇವಯ್ಯ ಎಸ್.	Assistant	Examination Branch	19500	32720
94.	ಶಶಿಕಲ ಅರ್	Assistant	Academic Staff College	12000	20270
95.	ಪ್ರಕಾಶ ಎನ್.ಎಸ್.	Assistant opset printer	Printing Press	19000	31890
96.	ವೆಂಕಟಲಕ್ಷ್ಮಮ್ಮ	Attender	Zoology	19000	31890
97.	ಜಯಮ್ಮ ವೈ. ಎಂ.	Attender	Botany	15600	26246
98.	ಸಿದ್ದಲಿಂಗಯ್ಯ	Attender	Admin-2	19000	31890
99.	ರಾಮಕ್ಕ	Attender	Finance	18100	30396
100.	ಗೋವಿಂದಮ್ಮ	Attender	Commerce	16000	26910
101.	ಶಿವಲಿಂಗಯ್ಯ	Attender	Adult Education	18100	30396
102.	ರಂಗಸ್ವಾಮಿ ಎನ್.	Attender	Admin-2	19450	32637
103.	ಸುಭಾಶ್ ಎಂ ಹಂಡಗಿ	Attender	Electronic Science	15600	26246
104.	ಮಲ್ಲಯ್ಯ	Attender	Engg. Division	19450	32637
105.	ಮಹದೇವ	Attender	Prasaranga	19450	32637
106.	ಜವರಯ್ಯ ಕೆ.	Attender	Admin-2	19000	31890
107.	ಕಾಂತರಾಜು	Attender	Printing Press	19450	32637
108.	ಗೌರಮ್ಮ	Attender	Architecture	19450	32637
109.	ನಾರಾಯಣಮ್ಮ	Attender	University Library	19450	32637
110.	ಹನುಮಂತರಾಮಿ ಎನ್.	Attender	University Library	19450	32637
111.	ನಾಗರಾಜು ಅರ್.	Attender	University Library	19450	32637
112.	ಮುನಿಅಂಜಿನಪ್ಪ	Attender	Sanskrit	19450	32637
113.	ಮಹಲಿಂಗಯ್ಯ	Attender	Engg. Division	19450	32637
114.	ನಾಗರಾಜ ಹೆಚ್.	Attender	Engg. Division	19450	32637
115.	ಬಸವರಾಜು (sinior)	Attender	Engg. Division	19450	32637
116.	ಮುನಿಯಪ್ಪ	Attender	Engg. Division	19000	31890
117.	ನಂಜಪ್ಪ	Attender	Mechanical Engg.	14550	24503
118.	ದಶರಥ ಎಸ್.	Attender	Hindhi	19900	33384
119.	ತಮ್ಮಯ್ಯ	Attender	Civil Engg. Hostel	19450	32637
120.	ಹನುಮಂತ	Attender	Finance	19450	32637
121.	ಮುನಿಯಮ್ಮ	Attender	Health Centre	15600	26246
122.	ತಿಮ್ಮಯ್ಯ ಟಿ	Attender	Prasaranga	19450	32637
123.	ಗಣೇಶ ಎನ್.	Attender	Civil Engg.	19450	32637
124.	ಬಲೇಶ್	Attender	Uvce Hostel City	16000	26910
125.	ರಾಮಕೃಷ್ಣ ಜಿ.ಎ.	Attender	Uvce Hostel City	19450	32637
126.	ರಾಮಕೃಷ್ಣ ಸಿ.	Attender	Legal Cell	15600	26246
127.	ಲಕ್ಷ್ಮೀದೇವಮ್ಮ	Attender	Psychology	15600	26246
128.	ಚಂದ್ರ	Attender	Chemistry	19000	31890
129.	ರಾಮಯ್ಯ ಎಂ.	Attender	Garden Dept.	19450	32637

130.	ವಿಜಯಲಕ್ಷ್ಮೀ ಎಸ್.	Attender	Microbiology	14200	23922
131.	ಮುನಿಯಪ್ಪ ಟಿ	Attender	Economics	15600	26246
132.	ಈಶ್ವರಯ್ಯ	Attender	Physics	19450	32637
133.	ನರಸಿಂಹಯ್ಯ	Attender	Physics	19450	32637
134.	ರವೀಶ ಎನ್.ಎಲ್.	Attender	Physics	12500	21100
135.	ರುದ್ರಮುನಿಯಪ್ಪ ಎಂ.	Attender	Urdu	15600	26246
136.	ರಾಮೇಗೌಡ ಎಸ್.	Attender	Zoology	19450	32637
137.	ರತ್ನಮ್ಮ	Attender	Rural Development	16000	26910
138.	ವೆಂಕಟೇಶ್ ಎಂ.	Attender	Geography	18550	31143
139.	ನಾಗರಾಜ ಡಿ.	Attender	Sericulture	19450	32637
140.	ಶ್ರೀನಿವಾಸ ಎಂ.ಜಿ.	Attender	Sericulture	19450	32637
141.	ಜಯಮ್ಮ ಟಿ.	Attender	Sericulture	19450	32637
142.	ವೆಂಕಟಮ್ಮ	Attender	Communication	14550	24503
143.	ಮೋಹಮ್ಮದ್ ಫಖ್ರಾಜ್	Attender	Examination Branch	13600	22926
144.	ಚಿಕ್ಕತಿಮ್ಮಯ್ಯ	Attender	Chemistry	19900	33384
145.	ಕಾಂತರಾಜು ಪಿ.	Attender	Chemistry	19900	33384
146.	ಜಯಮ್ಮ	Attender	Chemistry	22250	37285
147.	ನರಸಿಂಹ ಮೂರ್ತಿ ಎನ್.	Attender	Chemistry	12500	21100
148.	ನಾರಾಯಣಸ್ವಾಮಿ ಅರ್.	Binder	Printing Press	19500	32720
149.	ಜೀವರತ್ನ ಡಿ.	Binder	Printing Press	19500	32720
150.	ಮುನಿಕೃಷ್ಣಪ್ಪ ಎಂ.	Binder	Printing Press	19500	32720
151.	ಜ್ಞಾನೇಂದ್ರ	Binder	Printing Press	19500	32720
152.	ಶೀವಲಿಂಗಯ್ಯ ಸಿ.	Binder	Printing Press	19500	32720
153.	ಕಾಂತರಾಜು ಜಿ.	Binder	Printing Press	19000	31890
154.	ಗೋವಿಂದ ಎಂ.	Binder	Examination Branch	19000	31890
155.	ಶಂಕರ ಎನ್.	Binder	Printing Press	19500	32720
156.	ವಾಸುದೇವ ಎನ್.	Binder	Printing Press	19000	31890
157.	ಗೋವಿಂದನ್ ಎಂ.	Binder	Printing Press	19000	31890
158.	ತೋಂಟಾರಾದ್ಯ	Binder	Printing Press	19000	31890
159.	ರಾಮಚಂದ್ರ ಎಸ್.	Binder	Printing Press	19000	31890
160.	ಜಮ್ಮರಾಮ್ ಜಿ.	Binder	Printing Press	19500	32720
161.	ವಾಸುದೇವಮೂರ್ತಿ ಪಿ.	Binder	Examination Branch	19000	31890
162.	ಲಕ್ಷ್ಮಮ್ಮ	Sweeper	UCPE College	15600	26246
163.	ರಾಮು	Sweeper	Zoology	15600	26246
164.	ಸಿದ್ದಪ್ಪ	Sweeper	UCPE College	15250	25665
165.	ವೇದಮೂರ್ತಿ ಜಿ	Sweeper	Admin-2	11200	18942
166.	ಅಶಾ ವಿ.ಎಲ್.	Computer Operator	Finance	30400	50814
167.	ಪದ್ಮವಿ	Computer Operator	Admin-1	29600	49486
168.	ಮಂಜು ಕೆ.ಪಿ.	Computer Operator	Statistical Cell	30400	50814
169.	ಮಂಜುಳ S	Computer Operator	Eln & Computer Engg.	26600	44506
170.	ಲಕ್ಷ್ಮಣ ಎಸ್.	Compositor	Printing Press	19000	31890
171.	ಸಿದ್ದಲಿಂಗಯ್ಯ ಜಿ.	Compositor	Printing Press	19000	31890
172.	ಕಾಶಿವಿಶ್ವನಾಥ ಅರ್.	Compositor	Printing Press	19000	31890
173.	ಲಿಂಗರಾಜು ಎಸ್.	Compositor	Printing Press	19000	31890

174.	ರಮೇಶ ಬಿ.ವಿ.	Compositor	Printing Press	19000	31890
175.	ಶಂಕರ	Compositor	Printing Press	19000	31890
176.	ಲಕ್ಷ್ಮೀಶ್ರೀನಿವಾಸ	Compositor	Printing Press	19000	31890
177.	ಪ್ರಕಾಶ ಎಂ.ಕೆ.	Compositor	Printing Press	19000	31890
178.	ಶಿವಣ್ಣ ಜಿ.ಎನ್.	Compositor	Printing Press	19000	31890
179.	ನಾಗೇಂದ್ರ ಅರ್.	Cook	Admin-2	13000	21930
180.	ರಾಮು	Cook	UCPE hostel	22800	38198
181.	ಲಕ್ಷ್ಮೀಬಾಯಿ	Cook	Economics	13000	21930
182.	ಸಿದ್ದರಾಮಯ್ಯ	Cook	General Hostel	13000	21930
183.	ಮೀರಾ ಎಂ ರಾವ್	Data Entry Operator	Finance	26700	44672
184.	ಚಿತ್ರಾ ಭಾರದ್ವಾಜ್	Data Entry Operator	Examination Branch	26700	44672
185.	ಶಿವರಾಜು ವೈ.ಎಸ್.	Data Entry Operator	Finance	26700	44672
186.	ಕುಮುದ ಬಿ.	Data Entry Operator	Finance	26700	44672
187.	ಭಾಸ್ಕರ ಸಿ.ಟಿ.	Data Entry Operator	Finance	22800	38198
188.	ನಾಗೇಶ ಕೆ.ಎಸ್.	Data Entry Operator	Communication	24000	40190
189.	ವೀಣಾ ಎಂ.ಅರ್.	Data Entry Operator	Finance	26700	44672
190.	ಗೀತಾ ಎ ಪವಾರ್	Data Entry Operator	Examination Branch	26700	44672
191.	ಶಿವಶಂಕರ ವಿ.	Data Entry Operator	Finance	26700	44672
192.	ಕಲ್ಯಾಣಿ ಪಿ.	Data Entry Operator	Examination Branch	26700	44672
193.	ವೀಣಾ ಬಿ.ಅರ್.	Data Entry Operator	Examination Branch	26700	44672
194.	ಶ್ರೀಧರ ಗುಪ್ತ ಇ.ಜಿ.	Driver	Transport Wing	22000	36870
195.	ವೇಂಕಟೇಶ	Driver	Transport Wing	28800	48158
196.	ಶಿವಪ್ಪ ಪಿ.	Driver	Transport Wing	26000	43510
197.	ಶಿವ ಎ.	Driver	Transport Wing	27400	45834
198.	ಶ್ರೀಕಾಂತ್	Driver	Transport Wing	27400	45834
199.	ಮಲ್ಲೇಶ ಎಂ.ಸಿ.	Driver	Finance	26000	43510
200.	ಮರಿದೇವಪ್ಪ	Driver	Examination Branch	26000	43510
201.	ಬಸವರಾಜು	Driver	Garden Dept.	19000	31890
202.	ರಂಗಯ್ಯ ಹೆಚ್.ಎ.	Driver	Printing Press	23400	39194
203.	ಹೊಂಬೇಗೌಡ ಅರ್	Driver	Admin-2	17650	29649
204.	ಸತೀಶ ಎಂ.ಎನ್.	Electrician	Mechanical Engg.	14550	24503
205.	ಸೀತಾರಾಮಯ್ಯ ಎಂ.	Foreman	Mechanical Engg.	25300	42348
206.	ಉಮೇಶಯ್ಯ ಅರ್.ಎಸ್.	Foreman	Mechanical Engg.	40800	68078
207.	ಗಂಗಮ್ಮ	Gardner	Garden Dept.	18100	30396
208.	ಹನುಮಂತಪ್ಪ	Gardner	Garden Dept.	17650	29649
209.	ದಾಸಪ್ಪ ಸಿ.	Gardner	Garden Dept.	15600	26246
210.	ಚಿಕ್ಕತಾಯಮ್ಮ	Gardner	Psychology	12500	21100
211.	ಮಂಜುನಾಥ ಡಿ.ಎಂ.	Gardner	Zoology	12500	21100
212.	ಗಜೇಂದ್ರ ಅರ್.	Group-D	Examination Branch	15600	26246
213.	ನಾಗಯ್ಯ	Group-D	Admin-2	15600	26246
214.	ಕುಮಾರ್ ಹೆಚ್.ಎಸ್.	Group-D	Mathematics	15600	26246
215.	ನಾಗರಾಜು ಎಸ್.	Group-D	Admin-2	15600	26246
216.	ಕೇಶವಲು ಜಿ.	Group-D	Admin-2	15600	26246
217.	ನರಸಿಂಹ	Group-D	Admin-2	15600	26246

218.	ಶ್ರೀನಿವಾಸ ಬಿ	Group-D	Finance	15600	26246
219.	ಸುಶೀಲ ಬಾಯಿ	Group-D	Finance	15600	26246
220.	ಸೋಮಶೇಖರ್ ಹೆಚ್.	Group-D	Finance	15600	26246
221.	ಪುಟ್ಟಸ್ವಾಮಿ	Group-D	Chemistry	15600	26246
222.	ರಾಮು ಎನ್.ಎ.	Group-D	Admin-2	15600	26246
223.	ಹೋನ್ನಯ್ಯ ಎಂ.	Group-D	Civil Engg.	16400	27574
224.	ನರಸಿಂಹ ವಿ.ಕೆ.	Group-D	College Development Council	15600	26246
225.	ರಾಮಕೃಷ್ಣ ಜಿ.	Group-D	Finance	15600	26246
226.	ನರಸಿಂಹಮೂರ್ತಿ	Group-D	Psychology	15600	26246
227.	ರಂಗಸ್ವಾಮಯ್ಯ ಎನ್.	Group-D	Examination Branch	15600	26246
228.	ದೇವಯ್ಯ ಟಿ.ಜಿ.	Group-D	Examination Branch	13900	23424
229.	ರಾಜಣ್ಣ ಸಿ.	Group-D	University Library	15600	26246
230.	ಕುಮಾರ್ ಸಿ.	Group-D	University Library	15600	26246
231.	ಪ್ರಕಾಶ್	Group-D	Engg. Division	15600	26246
232.	ರಾಜಶೇಖರ	Group-D	Political Science	13300	22428
233.	ಜಯಮ್ಮ	Group-D	Hindhi	14550	24503
234.	ಕ್ರೀಷ್ಣ ಎನ್.	Group-D	Urdu	15600	26246
235.	ಹನುಮಂತ ಗೌಡ	Group-D	UCPE hostel	15600	26246
236.	ಶಿವಕುಮಾರ ಪಿ.ಎಂ.	Group-D	Sericulture	10000	16950
237.	ಉಮೇಶ್ ಎನ್.ಜಿ.	Group-D	Commerce	15600	26246
238.	ಪುಟ್ಟರಾಜು	Group-D	Physics	15600	26246
239.	ರಾಮಯ್ಯ ಎನ್.	Group-D	General Hostel	15600	26246
240.	ಶಿವಮ್ಮ	Group-D	Sericulture	15600	26246
241.	ಷಣ್ಮುಖ ಎನ್	Group-D	University Library	13900	23424
242.	ಡೇವಿಡ್ ವೈ.	Group-D	Examination Branch	15600	26246
243.	ರಾಜ	Group-D	Examination Branch	15600	26246
244.	ಲೀಲಮ್ಮ	Group-D	Finance	14200	23922
245.	ಲಕ್ಷ್ಮೀದೇವಿ ವಿ.	Group-D	Examination Branch	15600	26246
246.	ಗಂಗಾಧರ ಬಿ.ಎಂ.	Group-D	Physical Education	15600	26246
247.	ರವಿ	Group-D	Physical Education	15600	26246
248.	ಮೋಜೆಸ್	Group-D	Legal Cell	15600	26246
249.	ರಾಜಣ್ಣ ಸಿ.	Group-D	Garden Dept.	15600	26246
250.	ಚಿಕ್ಕವೀರಯ್ಯ	Group-D	Garden Dept.	15600	26246
251.	ರಾಮಣ್ಣ ಕೆ.	Group-D	Garden Dept.	15600	26246
252.	ರಾಜಣ್ಣ ಎನ್.	Group-D	Garden Dept.	15600	26246
253.	ಕ್ರೀಷ್ಣಪ್ಪ	Group-D	Garden Dept.	15600	26246
254.	ಶಿವಲಿಂಗ	Group-D	Garden Dept.	15600	26246
255.	ಕೆಂಪೆಗೌಡ	Group-D	Garden Dept.	15600	26246
256.	ಗೋವಿಂದಪ್ಪ	Group-D	Garden Dept.	15600	26246
257.	ರಾಗೀನಮ್ಮ	Group-D	Garden Dept.	15600	26246
258.	ಲಲಿತ ಬಿ.ಎನ್.	Group-D	Garden Dept.	13900	23424
259.	ತೇಜ	Group-D	Garden Dept.	15600	26246
260.	ಬಸಪ್ಪ ಟಿ.	Group-D	Telugu	15600	26246
261.	ನಿರಂಜನ	Group-D	Health Centre	15600	26246



262.	ಈಶ್ವರಮ್ಮ	Group-D	Statistics	15600	26246
263.	ವೆಂಕಟೇಶ ಟಿ.	Group-D	Finance	15600	26246
264.	ಮಂಜುನಾಥ ಬಿ.	Group-D	NSS Bhavan	13900	23424
265.	ಚೆಲುವರಾಜು ಹೆಚ್.ಜಿ.	Group-D	Environmental Science	15600	26246
266.	ಬಸವರಾಜಮ್ಮ	Group-D	Physics	15600	26246
267.	ದೇವರಾಜ ಎಂ.	Group-D	Physics	15600	26246
268.	ಪಾಲನೇತ್ರ	Group-D	Physics	15600	26246
269.	ಜಯಪ್ರಕಾಶ್ ಸಿ.ಕೆ.	Group-D	Physics	15600	26246
270.	ಕೆಂಚಯ್ಯ	Group-D	Political Science	15600	26246
271.	ಚಿಕ್ಕಣ್ಣ	Group-D	Admin-2	15600	26246
272.	ಮಲ್ಲಮ್ಮ	Group-D	Psychology	15600	26246
273.	ರವಿ	Group-D	Admin-2	15600	26246
274.	ಕಮಲಮ್ಮ	Group-D	Admin-2	15250	25665
275.	ರಾ ಬಹದ್ದೂರ್ ಸಿಂಗ್	Group-D	Admin-2	15600	26246
276.	ಧನಲಕ್ಷ್ಮೀ ಎಂ.	Group-D	Zoology	15600	26246
277.	ರುದ್ರಮೂರ್ತಿ ಬಿ.ಎಂ.	Group-D	Physics	15600	26246
278.	ಶ್ರೀನಿವಾಸ ಜಿ.	Group-D	Chemistry	15600	26246
279.	ಶಾಂತರಾಜು ಕೆ.ಎಸ್.	Group-D	MCA	14900	25084
280.	ನಾಗರಾಜಯ್ಯ	Group-D	Civil Engg.	11200	18942
281.	ಮುನಿಕೃಷ್ಣಪ್ಪ ಎಂ.	Group-D	General Hostel	11200	18942
282.	ಶ್ರೀನಿವಾಸಮೂರ್ತಿ ಎನ್.ಜಿ.	Group-D	General Hostel	11200	18942
283.	ಕೃಷ್ಣ	Group-D	Garden Dept.	11200	18942
284.	ಕೃಷ್ಣಪ್ಪ ಎನ್.ಬಿ.	Group-D	Civil Engg.	11200	18942
285.	ಚಾಮಪ್ಪ	Group-D	Admin-2	11200	18942
286.	ಬಸವರಾಜು ಹೆಚ್ ಅರ್	Group-D	Electrical Engg.	11200	18942
287.	ಗುರುಲಿಂಗಯ್ಯ ಎಂ	Group-D	General Hostel	11200	18942
288.	ರಘುಪತಿ ಎನ್.ಜಿ.	Group-D	D.S.W.	11200	18942
289.	ಚಂದ್ರಪ್ಪ ಡಿ	Group-D	General Hostel	11200	18942
290.	ಕೃಷ್ಣಪ್ಪ ಎಂ.	Group-D	Ladies Hostel, City	11200	18942
291.	ಚಂದ್ರಪ್ಪ ಎನ್.ವಿ.	Group-D	Mechanical Engg.	11200	18942
292.	ಲಲಿತಮ್ಮ ಉ ಶಿವಗಾಮಿ	Group-D	Admin-2	11200	18942
293.	ಈಶಮ್ಮ	Group-D	Urdu	11200	18942
294.	ರತ್ನೋಜಿ ರಾವ್	Group-D	Chemistry	11200	18942
295.	ರಾಮಯ್ಯ	Group-D	Civil Engg. Hostel	11200	18942
296.	ಮುತ್ತರಾಯಪ್ಪ	Group-D	General Hostel	11200	18942
297.	ವೆಂಕಟೇಶ ಹೆಚ್.ಟಿ.	Group-D	Ladies Hostel, JBC	11200	18942
298.	ಭಾಗ್ಯ ಬಿ ಪಿ	Group-D	Ladies Hostel, JBC	11200	18942
299.	ರವಿ ಎನ್	Group-D	Admin-2	11200	18942
300.	ಕುಮಾರ	Group-D	Uvce Hostel City	11200	18942
301.	ಕೃಷ್ಣಪ್ಪ ಡಿ	Group-D	Garden Dept.	11200	18942
302.	ನಾಗಯ್ಯ ಸಿ	Group-D	UGC Mathematics	11200	18942
303.	ಶಿವಣ್ಣ ಎಂ.ಎಸ್.	Group-D	Microbiology	11200	18942
304.	ಮಣಿಕಟ್ಟೆ ಪಿ.ಬಿ.	Group-D	Examination Branch	11200	18942
305.	ಚಂದ್ರಶೇಖರ ಬಿ ಕೆ	Group-D	Examination Branch	11200	18942

306.	ರಾಜಣ್ಣ ಎಂ.ಎಂ.	Group-D	General Hostel	11200	18942
307.	ರಾಮಕೃಷ್ಣ ಪಿ	Group-D	Physical Education	11200	18942
308.	ಧನರಾಜ್ ಹೆಚ್	Group-D	Physical Education	10800	18278
309.	ಮಂಗಳಮ್ಮ	Group-D	Physical Education	11200	18942
310.	ಅರ್ಪಣಶಂಕರ್	Group-D	Printing Press	11200	18942
311.	ಬಾಲಾಜಿಸಿಂಗ್ ಎಲ್	Group-D	PG Center, Kolar	11200	18942
312.	ಜಯಮ್ಮ	Group-D	PG Center, Kolar	11200	18942
313.	ರಾಮಪ್ಪ ಎನ್	Group-D	PG Center, Kolar	11200	18942
314.	ಪದ್ಮಮ್ಮ	Group-D	PG Center, Kolar	11200	18942
315.	ಕುಮಾರ್	Group-D	Admin-2	11200	18942
316.	ಜಾವಿದ್ ಖಾನ್	Group-D	Engg. Division	11200	18942
317.	ಲಿಂಗಣ್ಣ	Group-D	Chemistry	11200	18942
318.	ಅರುಣಾಚಲಂ	Group-D	Mechanical Engg.	11200	18942
319.	ರಮೇಶ್ಚಂದ್ರ ಸಿ	Group-D	Social Work	11200	18942
320.	ನಾರಾಯಣ ಎಸ್	Group-D	Statistics	11200	18942
321.	ಶ್ರೀದೇವಿ ಎನ್.	Group-D	Admin-2	11200	18942
322.	ದೇವಿಕ ಆರ್	Group-D	Admin-2	11200	18942
323.	ಮಹೇಶ ಎನ್	Group-D	Examination Branch	11200	18942
324.	ಶಿವಕುಮಾರ ಡಿ	Group-D	Communication	11000	18610
325.	ಪಾರ್ವತಮ್ಮ	Group-D	Architecture	11200	18942
326.	ಮಂಜುನಾಥ ಎಂ.ಪಿ.	Group-D	Geography	11000	18610
327.	ಪದ್ಮ c	Group-D	Performing Arts	11000	18610
328.	ಮದುಕುಮಾರ ಟಿ	Group-D	Physical Education	10600	17946
329.	ಮಂಜುನಾಥಸ್ವಾಮಿ ಪಿ	Group-D	Admin-2	11000	18610
330.	ಅಂಜನಪ್ಪ	Group-D	Admin-2	11000	18610
331.	ನಿರ್ಮಲಾದೇವಿ ಇ.	Group-D	Admin-2	10800	18278
332.	ಗಿರೀಶ್ ಡಿ.ಜಿ.	Group-D	Finance	10800	18278
333.	ರಾಜೇಶ್ ಹೆಚ್ ಎಸ್	Group-D	Admin-2	10800	18278
334.	ಕಿರಣ್ ಕೆ.ಜೆ.	Group-D	Admin-2	10800	18278
335.	ಹರೀಶ ಎನ್	Group-D	UGC Mathematics	10800	18278
336.	ಮಹೇಶ್ ಡಿ	Group-D	Sociology	10800	18278
337.	ಗೋಪಿ ಕೆ	Group-D	Admin-2	10800	18278
338.	ಲತಾಮಣಿ	Group-D	Architecture	10800	18278
339.	ಆರ್. ಪಾರ್ವತಮ್ಮ	Group-D	Foreign Languages	10800	18278
340.	ನೋಮಶೇಖರ ಪಿ	Group-D	MCA	10600	17946
341.	ಎಂ. ಮಂಜುನಾಥ	Group-D	Finance	10800	18278
342.	ಇಂದ್ರಜಿತ್ ಡಿ	Group-D	Finance	10800	18278
343.	ಕೃಷ್ಣ ಆರ್	Group-D	Admin-2	10800	18278
344.	ವೆಂಕಟೇಶ್ ಕೆ	Group-D	Admin-2	10600	17946
345.	ವೃಷೀಂದ್ರ ವಿ	Group-D	UCPE hostel	11200	18942
346.	ಸ್ವಾಮಿ	Group-D	General Hostel	11000	18610
347.	ಮಾರ್ಚ್ಚಿ	Group-D	Performing Arts	11200	18942
348.	ರಾಜ ಎನ್	Group-D	Education	11200	18942
349.	ಭಕ್ತರ್ ಜಿ.	Group-D	Printing Press	11200	18942



350.	ನಾಗಯ್ಯ ಸಿ	Group-D	SC/ST Cell	11200	18942
351.	ಮುನಿರಾಜು	Group-D	Garden Dept.	11200	18942
352.	ಸಿದ್ದಲಿಂಗೇಶ್ವರ ಎನ್	Group-D	Admin-2	10600	17946
353.	ನಾಗರತ್ನ ವಿ	Group-D	Admin-2	10600	17946
354.	ಲಕ್ಷ್ಮೀಕಾಂತ್ ಟಿ	Group-D	Zoology	10400	17614
355.	ಶಿವಕುಮಾರ್ ಎಂ.	Group-D	Examination Branch	10600	17946
356.	ಸುಮಂಗಲ ಜಿ	Group-D	Finance	10400	17614
357.	ಚಂದ್ರಶೇಖರ ಹೆಚ್	Group-D	Admin-2	10400	17614
358.	ರವೀಂದ್ರನಾಥ ಕೆ	Group-D	Physics	10400	17614
359.	ಮಂಜುಳ ಎಸ್	Group-D	Health Centre	10200	17282
360.	ಸುರೇಶ್ ಆರ್	Group-D	Chemistry	10200	17282
361.	ಪ್ರೇಮಕುಮಾರಿ	Group-D	History	10200	17282
362.	ರವಿ ಕುಮಾರ್ ಕೆ	Group-D	Admin-2	10200	17282
363.	ಸುಯೋಗ್ ಎಸ್.ಡಿ.	Group-D	Finance	10200	17282
364.	ಶ್ರೀನಿವಾಸ ಮೂರ್ತಿ ಬಿ.ಜಿ	Group-D	Zoology	10200	17282
365.	ವೆಂಕಟೇಶ ಮೂರ್ತಿ ಎನ್	Group-D	Mathematics	10000	16950
366.	ವೆಂಕಟೇಶ ಎನ್	Group-D	Kannada	10000	16950
367.	ಪುಟ್ಟರಾಜು ಅರ್	Group-D	Admin-2	10000	16950
368.	ಜಂಮು	Group-D	Admin-2	11200	18942
369.	ನಿಜಲಿಂಗಪ್ಪ	Group-D	Printing Press	11200	18942
370.	ನಾಗರಾಜು	Group-D	Garden Dept.	11200	18942
371.	ಲೋಕನಾಥ	Group-D	Admin-2	9600	16286
372.	ಸುಂದರಿ ಇ	Group-D	Geography	10000	16950
373.	ಲಕ್ಷ್ಮಮ್ಮ	Group-D	Microbiology	10000	16950
374.	ಶ್ಯಾಮಲ ಎನ್, ಎಸ್.	Group-D	Geology	10000	16950
375.	ಕೆಂಪಮ್ಮ	Group-D	Botany	10000	16950
376.	ರಾಮ ಆರ್	Group-D	Sociology	9600	16286
377.	ಮಂಜುನಾಥ ಎಲ್	Group-D	Environmental Science	9600	16286
378.	ಮೊಹಮ್ಮದ್ ಅಪ್ಪಾ ಶರೀಫ್ ಎನ್	Group-D	UVCE Office	9800	16618
379.	ಗೋವಿಂದರಾಜ್ ವಿ.	Group-D	Geology	9600	16286
380.	ರೋಮದೀಕ್ಷಿತ್ ಎನ್	Group-D	Examination Branch	9600	16286
381.	ಸರಗು ಚಂದ್ರಶೇಖರ	Group-D	University Library	10800	18278
382.	ಯಶಸ್ವಿನಿ ಪಿ	Group-D	Admin-2	9600	16286
383.	ಶಿವಶಂಕರ ಎಂ.ವಿ.	Group-D	Microbiology	9600	16286
384.	ಲಕ್ಷ್ಮೀದೇವಿ ಟಿ	Group-D	UVCE Office	9600	16286
385.	ಸುಶೀಲ ಎಂ	Group-D	Eln & Computer Engg.	9600	16286
386.	ಶಿವಾನಂದ ಎ	Group-D	Admin-2	9600	16286
387.	ಸುಶೀಲಮ್ಮ ಎಸ್.	Helper	UVCE Office	19000	31890
388.	ಶ್ರೀಧರ ಬಿ ಎನ್	Helper	Examination Branch	20500	34380
389.	ಪುಟ್ಟರಾಜು ವಿ.ಎಂ.	Helper	Commerce	19500	32720
390.	ತಿಮ್ಮಪ್ಪ ವಿ.	Helper	Engg. Division	19500	32720
391.	ಪುಟ್ಟಸ್ವಾಮಿ ಹೆಚ್.ಎಂ.	Helper	University Law College	19500	32720
392.	ಉಮೇಶ	Helper	Psychology	23400	39194
393.	ಪ್ರಕಾಶ್ ಎಂ.ಅರ್.	Helper	Performing Arts	22800	38198

394.	ಚಂದ್ರಶೇಖರ ಎನ್.	Instructor	Eln & Computer Engg.	28100	46996
395.	ರಾಜ್ ಕುಮಾರ್	Instructor	Electrical Engg.	26000	43510
396.	ದಾನೇ ಗೌಡ	Instructor	Electrical Engg.	18100	30396
397.	ಹನುಮಂತರಾಯಪ್ಪ ಟಿ.	Instructor	Mechanical Engg.	29600	49486
398.	ಚಿಕ್ಕಹುಲಗಯ್ಯ	Instructor	Mechanical Engg.	28800	48158
399.	ಶ್ರೀನಿವಾಸ ಕೆ.	Instructor	Mechanical Engg.	24600	41186
400.	ಮಾಲತಿ ಟಿ.	Instructor	Mechanical Engg.	24600	41186
401.	ವೆಂಕಟಸುಬ್ಬಯ್ಯ	Instructor	Mechanical Engg.	24600	41186
402.	ಸಂಪಂಗಿ ಕೆ.	Instructor	Mechanical Engg.	20500	34380
403.	ರಾಮಯ್ಯ ಎಂ.	Instructor	Mechanical Engg.	20500	34380
404.	ಮುನಿರಾಜು	Instructor	Mechanical Engg.	20500	34380
405.	ಕೆಂಪೆಗೌಡ ಎಸ್.ಇ.	Instructor	Mechanical Engg.	18550	31143
406.	ಮುನಿಸ್ವಾಮಿ ಎಂ.	Instructor	Mechanical Engg.	20500	34380
407.	ರೇಣುಕಾರಾಧ್ಯ ಹೆಚ್.ಎನ್.	Instructor	Mechanical Engg.	20500	34380
408.	ಸುರೇಶ್ ಎಂ.ಎನ್.	Instructor	Mechanical Engg.	20500	34380
409.	ಪ್ರಕಾಶ್ ಎಸ್.	Instructor	Mechanical Engg.	18550	31143
410.	ಶಂಕರ ಎಂ.	Instructor	Mechanical Engg.	20500	34380
411.	ವೆಂಕಟರಾಜು ಹೆಚ್.ಎನ್.	Instructor	Mechanical Engg.	18550	31143
412.	ನಾರಾಯಣ ಮೂರ್ತಿ ಡಿ.ಎಚ್.	Instructor	Civil Engg.	19000	31890
413.	ಚಾಮಯ್ಯ ಎನ್.	Instructor	Civil Engg.	20500	34380
414.	ರಾಜೇಶ್ವರಿ ಜಿ.ಪಿ.	Instructor	Electrical Engg.	22800	38198
415.	ಈಶ್ವರ ಎಸ್.	Juniour Assistant	Civil Engg.	15250	25665
416.	ಮಲ್ಲಿಕಾರ್ಜುನಯ್ಯ	Juniour Assistant	Computer & Information Engg.	18100	30396
417.	ದೇವರಾಜಯ್ಯ	Juniour Assistant	Examination Branch	15250	25665
418.	ಮಾಲ	Juniour Assistant	Finance	15600	26246
419.	ರಾಜಣ್ಣ ಎಂ.	Juniour Assistant	Kannada	18550	31143
420.	ಶ್ರೀನಿವಾಸ ಎಂ.	Juniour Assistant	Admin-1	15600	26246
421.	ನಾರಾಯಣಸ್ವಾಮಿ ಎಂ.	Juniour Assistant	Admin-1	15250	25665
422.	ಸುಜಾತ ಎಸ್. ನಾಯ್ಕರ್	Juniour Assistant	Admin-1	17650	29649
423.	ನಾಗೇಂದ್ರ ವಿ.ಅರ್.	Juniour Assistant	Architecture	15250	25665
424.	ನಂದೀಶ್ ಬಿ.ಎಂ.	Juniour Assistant	Examination Branch	15250	25665
425.	ವಿಶ್ವನಾಥ ರಾವ್ ಎಲ್.	Juniour Assistant	Admin-1	13600	22926
426.	ಸಂಗೀತ ಎನ್.	Juniour Assistant	Admin-1	15250	25665
427.	ಸೋಮಶೇಖರ ವೈ.ಜಿ.	Juniour Assistant	UVCE Office	15600	26246
428.	ಪ್ರಕಾಶ್ ಎಸ್.	Juniour Assistant	Finance	13600	22926
429.	ಸುನೀಲ್ ಕುಮಾರ್ ಎನ್.	Juniour Assistant	D.S.W.	13600	22926
430.	ಕೊಂಡಲ ರಾವ್	Juniour Assistant	Examination Branch	13600	22926
431.	ಸೋಮಶೇಖರ್ ಎಂ.ಎಂ.	Juniour Assistant	Admin-1	13600	22926
432.	ಶಾರದಾ ಎಂ.ಬಿ. ನೀಲಮ್ಮ ಎಂ.ಎ.	Juniour Assistant	University Library	13600	22926
433.	ವಸಂತಕುಮಾರಿ ಸಿ.ಇ.	Juniour Assistant	Examination Branch	15600	26246
434.	ಬೀಮರಾಜು ಡಿ	Juniour Assistant	D.C.C.	13600	22926
435.	ಬಸಪ್ಪ ಫಿಲ್ಮ್‌ಪ್ಲಾನ್ ತಳವಾರ	Juniour Assistant	Admin-1	14200	23922
436.	ಕವಿತ ಅರ್.	Juniour Assistant	SC/ST Cell	14200	23922
437.	ಕ್ರೀಷ್ಣಮೂರ್ತಿ ಸಿ.	Juniour Assistant	MCA	12750	21515

438.	ರಾಮಕೃಷ್ಣಪ್ಪ ಟಿ.	Junior Assistant	Finance	13000	21930
439.	ಜರುರಾಮ	Junior Assistant	D.S.W.	12750	21515
440.	ವಿಜಯ ಕೆ	Junior Assistant	College Development Council	13000	21930
441.	ತಲವಾರ್ ರವಿಪ್ಪ	Junior Assistant	Examination Branch	13000	21930
442.	ರೇಖ ಟಿ.	Junior Assistant	Finance	15250	25665
443.	ವೇಣು ಗೋಪಾಲ ಎಸ್.	Junior Assistant	Admin-1	14550	24503
444.	ಶಿವಣ್ಣ ಎಂ.ಎನ್.	Junior Assistant	Prasaranga	18550	31143
445.	ವಿಜಯಕುಮಾರ್ ಎಂ.ಎನ್.	Junior Assistant	Admin-1	13600	22926
446.	ಮಂಜುಳಾ ಸಿ.ವಿ.	Junior Assistant	Sanskrit	12500	21100
447.	ಲೋಘನಾಥ ಎಂ.	Junior Assistant	UVCE Office	15250	25665
448.	ಅಂಜನ ಕುಮಾರ ಬಿ.ಜೆ.	Junior Assistant	Admin-1	14900	25084
449.	ನವೀನ್ ಕುಮಾರ್ ವೈ.ಎಲ್.	Junior Assistant	Examination Branch	15250	25665
450.	ರವಿ ವಿ	Junior Assistant	Library & Inf Science	13600	22926
451.	ಮಹದೇವಸ್ವಾಮಿ ಎನ್.ಕೆ.	Junior Assistant	Examination Branch	15250	25665
452.	ಯಶೋಧ	Junior Assistant	Telugu	15250	25665
453.	ಜೇಮ್ಸ್ ಸಾಗ್ಯರಾಜ್ ಜೆ.	Junior Assistant	University Library	13300	22428
454.	ವೇಣುಗೋಪಾಲ	Junior Assistant	D.C.C.	18100	30396
455.	ಗಂಗಾಧರಸ್ವಾಮಿ ಜೆ.	Junior Assistant	University Law College	15250	25665
456.	ಮಂಜುನಾಥ ವಿ	Junior Assistant	Examination Branch	12750	21515
457.	ಮುರುಳಿ ಎಸ್.	Junior Assistant	Admin-1	12750	21515
458.	ಸಂಜಯ ವಿ	Junior Assistant	Admin-1	12750	21515
459.	ಮಂಜುನಾಥ ಅರ್.	Junior Assistant	Transport Wing	12750	21515
460.	ರಾಮಯ್ಯ ಕೆ.ಎನ್.	Junior Assistant	Admin-1	12750	21515
461.	ನವೀನ ಅರ್.	Junior Assistant	Sociology	12750	21515
462.	ಮೋಹನ್ ಕುಮಾರ್ ಜಿ.	Junior Assistant	Admin-1	12750	21515
463.	ಚಂದ್ರಶೇಖರಪ್ಪ	Junior Assistant	Examination Branch	13000	21930
464.	ಇಂದ್ರಾಣಿ ಕೆ.	Junior Assistant	Physics	19000	31890
465.	ರಾಮಕೃಷ್ಣ ಟಿ.	Junior Assistant	Examination Branch	15600	26246
466.	ರಾಜಶೇಖರ್ ಬಿ.	Junior Assistant	D.C.C.	14900	25084
467.	ಕುಮಾರಸ್ವಾಮಿ ವೈ.	Junior Assistant	Prasaranga	12750	21515
468.	ಜಗದೀಶ ಎಸ್.	Junior Assistant	Admin-1	16800	28238
469.	ಬಸವಣ್ಣ	Junior Assistant	Admin-1	19000	31890
470.	ದೊಡ್ಡಯ್ಯ ಹೆಚ್.	Junior Assistant	D.C.C.	19000	31890
471.	ಶಿವಕುಮಾರ ಜಿ.ಎಲ್.	Junior Assistant	Statistics	12250	20685
472.	ಪರಶುರಾಮ್ ವೈ ಕೆಸರೂರ	Junior Assistant	Examination Branch	13000	21930
473.	ಬಾಬು	Junior Assistant	Examination Branch	13000	21930
474.	ಜಿ.ಎಂ.ಎಂ. ಜಿ.ಎಂ.	Junior Assistant	Admin-1	15250	25665
475.	ಶೋಭಾ ಹೆಚ್.	Junior Assistant	University Library	13600	22926
476.	ಪಾರ್ವತಿ	Junior Assistant	University Library	13600	22926
477.	ಪದ್ಮಾವತಿ ಅರ್.ಕೆ.	Junior Assistant	Finance	12750	21515
478.	ವೆಂಕಟಲಕ್ಷ್ಮೀ	Junior Assistant	Kannada	19000	31890
479.	ವೆಂಕಟಾಚಲಪತಿ	Junior Assistant	Finance	14200	23922
480.	ಕ್ರೀಷ್ಣ ವಿ.	Junior Assistant	Examination Branch	19000	31890
481.	ರೇವತಿ ಬಿ.ಎಸ್.	Junior Assistant	D.C.C.	14900	25084

482.	ಶಶಿಕಾಂತ್ ಹೆಚ್.ಎಂ.	Junior Assistant	Commerce	12750	21515
483.	ಸೋಮಶೇಖರ್ ಬಿ.ಅರ್.	Junior Assistant	Admin-1	12750	21515
484.	ನಾಗರತ್ನ ಎಂ.	Junior Assistant	Admin-1	12250	20685
485.	ಸುರೇಶ್ ಬಿ.	Junior Assistant	SC/ST Cell	17650	29649
486.	ವಂದನ ಎಂ.ಕೆ.	Junior Assistant	Communication	14550	24503
487.	ನವೀನ ಕುಮಾರ ಎಂ.	Junior Assistant	Finance	12500	21100
488.	ಶಿವಶಂಕರ ಬೈರವ ಬಿ.ಜಿ.	Junior Assistant	Commerce	13600	22926
489.	ಬಸವರಾಜು ಎಂ.	Junior Assistant	Finance	16000	26910
490.	ಪ್ರಕಾಶ್ ಕೆ.ಟಿ.	Junior Assistant	History	17650	29649
491.	ಮುನಿರಾಜು ಎಂ.	Junior Assistant	Admin-1	13600	22926
492.	ಉಮಾ ಗಂಗಾಧರ್	Junior Assistant	University Law College	15250	25665
493.	ಕಿರಣ್ ಕುಮಾರ್ ವಿ.	Junior Assistant	Geography	13600	22926
494.	ಬಿರಪ್ಪ ಕೆ.	Junior Assistant	Hindhi	18550	31143
495.	ಮಹದೇವಯ್ಯ ಜಿ.	Junior Assistant	Finance	13600	22926
496.	ಮಲ್ಲಿಕಾರ್ಜುನಯ್ಯ ಎಂ.	Junior Assistant	University Library	16400	27574
497.	ಕ್ರೀಷ್ಣಪ್ಪ ಹೆಚ್.	Junior Assistant	D.C.C.	15250	25665
498.	ಶೋಬಾ ಎನ್.	Junior Assistant	Admin-1	14900	25084
499.	ರಾಮಲಕ್ಷ್ಮಮ್ಮ	Junior Assistant	Electrical Engg.	15600	26246
500.	ಪದ್ಮನಾಭ ಎಂ.	Junior Assistant	UCPE College	13600	22926
501.	ನರಸಿಂಹಮೂರ್ತಿ ಎನ್.	Junior Assistant	Economics	13600	22926
502.	ವಿಶಾಲಾಕ್ಷಿ ಪಿ.	Junior Assistant	Finance	15250	25665
503.	ಶೋಭಾ ಎನ್.	Junior Assistant	Finance	12750	21515
504.	ಮಂಜುನಾಥ ವಿ.	Junior Assistant	Performing Arts	15250	25665
505.	ಗೌರಿ ಟಿ.	Junior Assistant	Examination Branch	13600	22926
506.	ಶಿವಣ್ಣ ಎನ್.	Junior Assistant	Commerce	12250	20685
507.	ಶ್ರೀನಿವಾಸ ಎಂ.	Junior Assistant	Examination Branch	14900	25084
508.	ಶ್ರೀರಾಮ್	Junior Assistant	UVCE Office	14200	23922
509.	ಲೋಕೇಶ್ ಎನ್.	Junior Assistant	Admin-1	15250	25665
510.	ವೇಣುಗೋಪಾಲ ಬಿ.ಪಿ.	Junior Assistant	Examination Branch	12750	21515
511.	ರಾಜಣ್ಣ ಜಿ.ವಿ.	Junior Assistant	Ph.d. Hostel	15250	25665
512.	ರಾಕೇಶ್ ಜಿ.ಆರ್.	Junior Assistant	English	13300	22428
513.	ಮುನಿಯಮ್ಮಾಳ್ ಅರ್.	Junior Assistant	Health Centre	18550	31143
514.	ಸತೀಶ್ ಕುಮಾರ್ ಜಿ.	Junior Assistant	General Hostel	15250	25665
515.	ಅಜಯ್ ಸಿಂಗ್ ಜೆ	Junior Assistant	Admin-1	12500	21100
516.	ಇಂದ್ರಾಣಿ ಎಂ.ಎನ್.	Junior Assistant	Commerce	12500	21100
517.	ಶಂಕರಯ್ಯ ಸಿ.	Junior Assistant	D.C.C.	12500	21100
518.	ನಾಗರಾಜು ಎನ್	Junior Assistant	Mathematics	12500	21100
519.	ಶ್ರೀಮತಿ ಸ್ವರ ಅರ್	Junior Assistant	Admin-1	12500	21100
520.	ತಮ್ಮೇಗೌಡ ಎನ್.	Junior Assistant	Examination Branch	12500	21100
521.	ಯೋಗೇಶ್ ಹೆಚ್.ಎನ್.	Junior Assistant	Admin-1	12500	21100
522.	ಸುನಂದ ಎನ್	Junior Assistant	Electronic Science	12250	20685
523.	ಕುಮಾರ ಕೆ.ವಿ.	Junior Assistant	D.C.C.	12250	20685
524.	ಕೀರ್ತಿ ಕುಮಾರ್ ಸಿ.ಕೆ.	Junior Assistant	Examination Branch	12750	21515
525.	ಚಂದ್ರಪ್ಪ ಕೆ.ಎಂ.	Junior Assistant	Kannada	12250	20685

526.	ರತ್ನಮ್ಮ ಹನುಮಪ್ಪ ರಣಬಿಲ್ಲಿ	Junior Assistant	Ladies Hostel, JBC	12250	20685
527.	ಮಂಗಳ ಜಿ.ಎಸ್.	Junior Assistant	Admin-1	14200	23922
528.	ಪಾರ್ವತಿ ಎಂ.	Junior Assistant	Admin-1	14200	23922
529.	ಲೋಕೇಶ್ ಎಂ.	Junior Assistant	Examination Branch	12250	20685
530.	ಮಂಜುನಾಥ ಎನ್	Junior Assistant	Admin-1	12250	20685
531.	ಸದಾಶಿವಯ್ಯ ಕೆ	Junior Assistant	Examination Branch	12750	21515
532.	ಕಲ್ಪನ ಹೆಚ್ ಪಾಲೇಕರ್	Junior Assistant	Ladies Hostel, City	15600	26246
533.	ಗೋವಿಂದಪ್ಪ ಎನ್.ಎಲ್.	Junior Assistant	Admin-1	19000	31890
534.	ವೆಂಕಟೇಶ ಮೂರ್ತಿ ಬಿ ಜಿ	Junior Assistant	Transport Wing	11600	19606
535.	ಪುಟ್ಟರಾಜು ಎಂ	Junior Assistant	D.S.W.	12500	21100
536.	ವೆಂಕಟರಾಮಯ್ಯ ಬಿ.ಟಿ.	Junior Assistant	Academic Staff College	12500	21100
537.	ರಮೇಶ ಜಿ.ಪಿ.	Junior Assistant	Civil Engg. Hostel	11600	19606
538.	ಉಮಾಶಂಕರ ಅರ್	Junior Assistant	Admin-1	12250	20685
539.	ಮಹದೇವ	Junior Assistant	UCPE hostel	11600	19606
540.	ಶಂಕರ	Junior Assistant	Uvce Hostel City	11600	19606
541.	ಸ್ವಾಮಿಯು ಎನ್	Junior Assistant	Sericulture	11600	19606
542.	ರಾಜಶೇಖರಯ್ಯ ಹೆಚ್.ಎಸ್.	Junior Assistant	Civil Engg.	12250	20685
543.	ತಿಮ್ಮಯ್ಯ ಕೆ ವಿ	Junior Assistant	PG Center, Kolar	11600	19606
544.	ರವೀಂದ್ರನಾಥ ಡಿ	Junior Assistant	PG Center, Kolar	12250	20685
545.	ರಾಮಮೂರ್ತಿ ಎನ್	Junior Assistant	PG Center, Kolar	12500	21100
546.	ಮಹದೇವ ಕೆ	Junior Assistant	Finance	11600	19606
547.	ನಾಗರತ್ನ ಎಂ.	Junior Assistant	Finance	11600	19606
548.	ಗೋವಿಂದರಾಜು ಜಿ	Junior Assistant	Mechanical Engg.	11600	19606
549.	ಶಿವಲಿಂಗೇಗೌಡ M	Junior Assistant	D.C.C.	16800	28238
550.	ನಾರಾಯಣಪ್ಪ ಕೆ.ವಿ.	Junior Assistant	Zoology	19500	32720
551.	ಸುದರ್ಶನ್ ಕೆ.ಎಸ್	Junior Assistant	GFC Chikkaballapur	20000	33550
552.	ನಾಗರಾಜ ಅರ್.	Junior Assistant	Examination Branch	12750	21515
553.	ರವಿ ಹೆಚ್.ಎನ್.	Lab Assistant	Eln & Computer Engg.	30400	50814
554.	ಮಾರ್ಕಂಡೇಯ	Lab Assistant	Chemistry	24000	40190
555.	ಕ್ರೀಷ್ಣಗೌಡ ಸಿ.ಎಂ.	Lab Assistant	Chemistry	32000	53470
556.	ಅನಂದ ಕೆ.ಎಸ್.	Lab Assistant	Chemistry	30400	50814
557.	ಪ್ರೇಮಲತ ಎ	Lab Assistant	Mechanical Engg.	32800	54798
558.	ಚಿಕ್ಕತಾಯಮ್ಮ	Maid servent	Kannada	15600	26246
559.	ಮಂಗಳ	Maid servent	University Law College	11800	19938
560.	ಅಲಗೋಡಿ ಎಂ.ಎನ್.	Mechanic	Engg. Division	23000	38530
561.	ಉಮೇಶ್ ಎನ್.ಎಂ.	Mechanic	Eln & Computer Engg.	17650	29649
562.	ಪುರುಷೋತ್ತಮ ಬಿ.ಎನ್.	Mechanic	Eln & Computer Engg.	24600	41186
563.	ಮಲ್ಲಿಕಾರ್ಜುನಪ್ಪ ಕೆ.ಹೆಚ್.	Mechanic	Electrical Engg.	15600	26246
564.	ಪುಟ್ಟರಸಯ್ಯ	Mechanic	Electrical Engg.	13600	22926
565.	ಕೆಂಪೆಗೌಡ ಎಂ.	Mechanic	Electrical Engg.	17650	29649
566.	ಶ್ರೀನಿವಾಸ ಪಿ.ಬಿ.	Mechanic	Electrical Engg.	17650	29649
567.	ಶಿವಣ್ಣ ಎನ್.ಇ.	Mechanic	Mechanical Engg.	17650	29649
568.	ಸಂಪತ್ ಕುಮಾರ್ ಎಂ.	Mechanic	Mechanical Engg.	15250	25665
569.	ಕುಮಾರ್ ಎಲ್.ಎನ್.	Mechanic	Mechanical Engg.	15250	25665

570.	ಗೋವಿಂದರಾಜು	Mechanic	Mechanical Engg.	13600	22926
571.	ವಿತಲ್	Mechanic	Mechanical Engg.	15250	25665
572.	ಶಿವಕುಮಾರ ಜಿ.ಅರ್.	Mechanic	Civil Engg.	17650	29649
573.	ಕ್ರೀಷ್ಣಗೌಡ	Mechanic	Civil Engg.	17200	28902
574.	ವರದಪ್ಪ	Mechanic	Civil Engg.	20500	34380
575.	ಶಿವಕುಮಾರ	Mechanic	Civil Engg.	17200	28902
576.	ಕುಮಾರ್ ಎಂ.ಟಿ.	Mechanic	Eln & Computer Engg.	12500	21100
577.	ಅಮಹದ್ದಾಖಾನ್	Mechanic	Mechanical Engg.	12250	20685
578.	ನಾಗಶಂಕರಪ್ಪ ಎಸ್.	Microtechnician	Geography	19500	32720
579.	ಸುದರ್ಶನ್ ಕುಮಾರ್ ಟಿ.ಅರ್.	Packer	Printing Press	22000	36870
580.	ಲೋಕೇಶ್ ಜಿ	Peon	Examination Branch	12000	20270
581.	ಭಾಗ್ಯಮ್ಮ	Peon	Civil Engg.	11800	19938
582.	ಅಶ್ವತ್ಥ ಎನ್.	Peon	Kannada	15600	26246
583.	ರಾಮಕೃಷ್ಣ ಎಸ್.ಎನ್.	Peon	UVCE Office	16400	27574
584.	ಬೀಮ ರಾವ್	Peon	Transport Wing	13000	21930
585.	ಅನಂದ ಎಂ.	Peon	English	13600	22926
586.	ಮಂಜುನಾಥ ಎನ್.	Peon	Geology	14200	23922
587.	ಗಂಗಾಧರ ಎನ್.	Peon	Geology	14550	24503
588.	ಶ್ರೀನಿವಾಸ್ ಕೆ.	Peon	Admin-2	13000	21930
589.	ಮಂಜು ಶೇಟ್ಟಿ	Peon	Examination Branch	19000	31890
590.	ಹ್ಯಾರಿ ಪೀಲೋಮಿನ ರಾಜ್.	Peon	Zoology	16000	26910
591.	ಮಂಜುನಾಥ ಎನ್.	Peon	Admin-2	13000	21930
592.	ಭಾಗ್ಯಮ್ಮ ಡಿ.	Peon	Communication	12500	21100
593.	ವೆಂಕಟೇಶ ಸಿ.	Peon	Chemistry	18550	31143
594.	ಸಲೀನ ಪರ್ಮಾಡಿಸ್	Peon	Chemistry	14900	25084
595.	ಶ್ರೀರಂಗರಾಜು ಎಸ್.	Peon	D.C.C.	12000	20270
596.	ಸೋಮಶೇಖರ	Peon	Ambedkar Bhavan	12000	20270
597.	ಬೋರಯ್ಯ ಕೆ.ಇ.	Peon	Zoology	12000	20270
598.	ಇಂದ್ರಾಣಮ್ಮ ಕೆ. ಎಸ್.	Peon	Sericulture	11600	19606
599.	ಸುಜಾತ ಕೆ	Peon	UVCE Office	11400	19274
600.	ರತ್ನ ಎಂ	Peon	Environmental Science	10800	18278
601.	ಮಂಜುನಾಥ ವಿ	Peon	College Development Council	10800	18278
602.	ಕುಮಾರ್ ಆರ್	Peon	Eln & Computer Engg.	10200	17282
603.	ರಾಜು ಎಸ್.ಟಿ.	Plate Maker	Printing Press	19000	31890
604.	ಜನಾರ್ದನ ಎಂ.ಅರ್.	Senior Assistant	Admin-1	25300	42348
605.	ಶಾಂತ ಕುಮಾರಿ ಸಿ	Senior Assistant	Admin-1	21600	36206
606.	ಶ್ರೀನಿವಾಸ ಬಿ.ಹೆಚ್.	Senior Assistant	Finance	22800	38198
607.	ಪವನ್ ಕುಮಾರ್ ಬಿ.ಅರ್.	Senior Assistant	Admin-1	25300	42348
608.	ಕ್ರೀಷ್ಣಮೂರ್ತಿ ಅರ್	Senior Assistant	Admin-1	26000	43510
609.	ಸೌಭಾಗ್ಯ	Senior Assistant	Examination Branch	26000	43510
610.	ಮೋಹನ ಎಸ್.	Senior Assistant	Examination Branch	25300	42348
611.	ರೂಪ ಎಂ.	Senior Assistant	Admin-1	23400	39194
612.	ಸುನೀತ ಸಿ.ವಿ.	Senior Assistant	Finance	22200	37202
613.	ನಾಗರತ್ನ ಕೆ.ಸಿ.	Senior Assistant	Finance	22800	38198



614.	ಸಂಪತ್ ಎಂ.	Senior Assistant	Commerce	24600	41186
615.	ಗಜಲಕ್ಷ್ಮೀ ಎಸ್.ಪಿ.	Senior Assistant	Finance	25300	42348
616.	ಮಹದೇವಮ್ಮ ಸಿ.	Senior Assistant	Examination Branch	22200	37202
617.	ದೇವಕಿ ಎಂ.	Senior Assistant	Chemistry	21600	36206
618.	ನಾಗರತ್ನಮ್ಮ ಎನ್.	Senior Assistant	Finance	23400	39194
619.	ಗಂಗನಸರಮ್ಮ	Senior Assistant	Examination Branch	24600	41186
620.	ಮಹೇಶ ಎಂ.	Senior Assistant	Admin-1	21600	36206
621.	ಸರಸ್ವತಿ ಪಿ	Senior Assistant	Examination Branch	22200	37202
622.	ದನಂಜಯ ಹೆಚ್.ಪಿ.	Senior Assistant	Admin-1	23400	39194
623.	ನರಸುಬಾಯಿ ಅರ್.	Senior Assistant	Admin-1	24600	41186
624.	ಅನಿಲ್ ಕುಮಾರ್ ಕೆ.ಎಸ್.	Senior Typist	Zoology	24600	41186
625.	ಪದ್ಮಾವತಿ	Senior Typist	Finance	19500	32720
626.	ಗಿರಿಜಾಮಣಿ ಬಿ.	Senior Typist	Physical Education	28800	48158
627.	ಸತೀಶ್ ಬಾಬು ಕೆ.ಸಿ.	Senior Typist	Garden Dept.	20000	33550
628.	ಚಂದ್ರಕುಮಾರಿ	Senior Typist	Psychology	24600	41186
629.	ಮಹದೇವಸ್ವಾಮಿ ಸಿ.	Senior Typist	Social Work	20000	33550
630.	ಮುನಿಕ್ರೇಷ್ಣಪ್ಪ ಬಿ.	Stnhographer	D.C.C.	18550	31143
631.	ರೇಣುಕಾಂಬ ಎಸ್.	Stnhographer	Admin-1	18550	31143
632.	ಪ್ರಭು	Stnhographer	Communication	17650	29649
633.	ನಾಗರತ್ನ ಸಿ.	Stnhographer	Legal Cell	22200	37202
634.	ಸಿದ್ದಗಂಗಮ್ಮ	Sweeper	Admin-2	15600	26246
635.	ಗಂಗಮ್ಮ	Sweeper	Admin-2	15250	25665
636.	ಭಾಗ್ಯಮ್ಮ	Sweeper	Admin-2	15600	26246
637.	ಪಾರ್ವತಿ	Sweeper	Zoology	14200	23922
638.	ವಸಂತಮ್ಮ	Sweeper	University Law College	15600	26246
639.	ಅರಸಮ್ಮ	Sweeper	UVCE Office	13300	22428
640.	ಚಂದ್ರಶೇಖರ್	Sweeper	Uvce Hostel City	15600	26246
641.	ಸಿದ್ದಲಿಂಗಯ್ಯ	Sweeper	General Hostel	15600	26246
642.	ಮುನಿಪೂಜಪ್ಪ	Sweeper	Commerce	17650	29649
643.	ಅಂಜನಮ್ಮ	Sweeper	Electronic Science	13600	22926
644.	ಶಿವಮ್ಮ	Sweeper	Microbiology	14550	24503
645.	ಚೆನ್ನಮ್ಮ	Sweeper	Social Work	12250	20685
646.	ಗೌರಮ್ಮ	Sweeper	MCA	14550	24503
647.	ಮುನಿರತ್ನಮ್ಮ ಎಂ	Sweeper	GFC Chikkaballapur	11800	19938
648.	ಪ್ರಕಾಶ್ ರಾಘ್ ವೈ. ಎಲ್.	Technical Assistant	Electronic Science	38100	63596
649.	ನಾಗರಾಜ ಎಸ್.	Technical Assistant	Examination Branch	34500	57620
650.	ಶ್ರೀನಿವಾಸ ಬಿ.ಕೆ.	Technical Assistant	Mathematics	45300	75548
651.	ಚಿರಂತನ ಅರ್.	Typist	Admin-1	14900	25084
652.	ವರಲಕ್ಷ್ಮೀ ಎಸ್.	Typist	History	19500	32720
653.	ಬಾಲಸುಬ್ರಮಣಿಯಂ ಸಿ.ಎ.	Typist	Admin-1	20000	33550
654.	ರತ್ನಮ್ಮ ಅರ್.	Typist	Admin-1	24600	41186
655.	ಶಶಿಕಲಾ ಅರ್.	Typist	D.S.W.	16000	26910
656.	ನಾಗರತ್ನಮ್ಮ ಎಂ.ಅರ್.	Typist	Physics	24600	41186
657.	ರೇಣುಕಪ್ಪ ಬಿ.	Typist	Admin-1	14900	25084

658.	ಗಿರೀಜ	Typist	Social Work	24000	40190
659.	ಮುಬಿನ ಬಾನು □	Typist	Urdu	20000	33550
660.	ಶಿವಪ್ಪ ಎಂ.	Typist	Electronic Science	20000	33550
661.	ವೆಂಕಟೇಶ ವಿ.	Typist	Admin-1	20000	33550
662.	ಜೋಸಪ್ಪಿನ್ ವಿನುತ	Typist	Chemistry	19000	31890
663.	ಸುರೇಶ ಎಂ.	Typist	College Development Council	19500	32720
664.	ಮಗೇಶ್ವರಿ	Typist	UVCE Office	19000	31890
665.	ಪ್ರೇಮಸುಧ ಕೆ.ಎಲ್.	Typist	Political Science	14550	24503
666.	ಲಿಂಗರಾಜು ಕೆ.	watchman	UVCE Office	15600	26246
667.	ಪುಟ್ಟರಾಜು	watchman	Admin-2	15600	26246
668.	ಕಾಳಪ್ಪ	watchman	Health Centre	15600	26246
669.	ರಾಮಚಂದ್ರ ಎಸ್.	Groundsman	Chemistry	15600	26246
670.	ಮಾದಪ್ಪ ಹೆಚ್.ಪಿ.	Groundsman	Physical Education	15600	26246
671.	ಸುರೇಶ್ ಎ	Groundsman	UCPE College	11800	19938
672.	ಗೊಪಿ ಎ	Groundsman	Admin-2	11600	19606
673.	ಶ್ರೀನಿವಾಸ ಎನ್	Groundsman	Examination Branch	11600	19606
674.	ಶಶಿಧರ ಹೆಚ್. ಎಸ್.	Administrator	Printing Press	29600	49486
675.	ಬಬಿತ ಡಿ.ಎಂ.	Sr. Compositor	Finance	26000	43510
676.	ಪ್ರಕಾಶ ಜಿ	Juniour Assistat I/C	Finance	11200	18942
677.	ಮಹದೇವ ಜಿ	Juniour Assistat I/C	Civil Engg.	11200	18942
678.	ಮಂಜುನಾಥ ಜಿ ಇ	Juniour Assistat I/C	Architecture	11200	18942
679.	ಕುಮಾರ ಎ ಸಿ	Juniour Assistat I/C	Finance	11200	18942
680.	ರವಿಶಂಕರ್ ಕೆ.ಬಿ.	Juniour Assistat I/C	Mechanical Engg.	11200	18942
681.	ಹಾಲಪ್ಪ ಎಲ್	Juniours Assistat I/C	Sericulture	11200	18942
682.	ವರಲಕ್ಷ್ಮೀ ವೈ.ಟಿ.	Juniour Assistat I/C	Finance	10400	17614
683.	ನಂಜುಂಡ	Juniour Assistat I/C	Commerce	15600	26246
684.	ವಿನಯಶಂಕರ್ ಇ	Assistant Engineer	Engg. Division	60300	100498
685.	ಚಂದ್ರಶೇಖರ್ ಬಿ.ಟಿ.	Assistant Engineer	Engg. Division	38100	63646
686.	ಬಾಹುಬಲಿ ಜಿ ಪಿ	Assistant Professor	GFC Chikkaballapur	37200	62152
687.	ಶಂಕರಪ್ಪ ಎಂ	Assistant Professor	GFC Chikkaballapur	26000	43560
688.	ಸಂಘಮಿತ್ರ ಎಲ್.	Assistant Registrar	Finance Branch	30400	50864
689.	ಶ್ಯಾಮಲ ಎಸ್.	Assistant Registrar	Admin 1	39000	65140
690.	ಭಾರತಿ ಅರ್.	Assistant Registrar	Admin 1	32800	54848
691.	ರಾದಾಕೃಷ್ಣ ಎಂ.ಎಲ್.	Computer Operator	MCA	35400	59164
692.	ಬಸವರಾಜ ಬಿರಾದಾರ್	Computer Operator	Finance	26700	44722
693.	ಹೇಮಂತ ಸಿ.ಜಿ.	Computer Operator	Examination Branch	35400	59164
694.	ಈಶ್ವರಾಚಾರಿ ಬಿ.	Deputy Registrar	V.C Personal	46500	77590
695.	ಶಿವಣ್ಣ	Deputy Registrar	Exam Branch	41100	68626
696.	ಶ್ರೀನಿವಾಸನ್ ಎನ್	Deputy Registrar	Exam Branch	46500	77590
697.	ಸರಸ್ವತಿ	Deputy Registrar	Finance Branch	46500	77590
698.	ಜಯಮೇರಿ ಈ.	Deputy Registrar	Admin 1	39000	65140
699.	ವೀಣಾ ಆರ್	Deputy Registrar	Finance Branch	37200	62152
700.	ಡಾ   ವಿ. ವಿಶ್ವಪ್ರಸಾದ್	Doctor	Health Center	47700	79582
701.	ಮಂಜುನಾಥ ಜಿ	Juniour Assistant	Commerce	12500	21100



702.	ಕಾಂತಿಮತಿ ಡಿ.	Programmer	Exam Branch	30400	50864
703.	ಸುಬ್ರಮಣ್ಯ ಜಿ.	Programmer	MCA	36300	60658
704.	ಕಮಲಾಕರ ಬಿ.ಎಲ್.	Programmer	Examination Branch	35400	59164
705.	ಮಧುಕರ ಪಿ.	Programmer	Examination Branch	36300	60658
706.	ಜಯರಾಮ ಹೆಚ್	Programmer	Admin-1	28100	47046
707.	ಪ್ರಧಾನ್ ಕೆ.ಎನ್.	Programmer	Finance	35400	59164
708.	ನಾಗರಾಜ ಕೆ.	Sr. Technical Assistant	USIC Center	47400	79084
709.	ಕೋಮಲವಲ್ಲಿ ಎನ್.	Superintendent	Finance	30400	50864
710.	ರವಿಶಂಕರ ಎಂ.ಕೆ.	Superintendent	Admin-1	31400	52524
711.	ಸುನಂದ ಎನ್	Superintendent	Finance	28100	47046
712.	ರಮೇಶ ಎಂ.	Superintendent	Ambedkar Bhavan	27400	45884
713.	ತಿಮ್ಮಪ್ಪ ಗೌಡ	Superintendent	Finance	29600	49536
714.	ಕ್ರೀಷ್ಣಯ್ಯ ಜೆ.	Superintendent	Examination Branch	28100	47046
715.	ಕಲ್ಯಾಣೇಶ್ವರಿ	Superintendent	Finance	34500	57670
716.	ಪುಟ್ಟರಾಜು	Superintendent	Examination Branch	27400	45884
717.	ಗಣೇಶ ವಿ.	Superintendent	Admin-1	27400	45884
718.	ರಂಗಸ್ವಾಮಿ ಎಂ	Superintendent	Examination Branch	28800	48208
719.	ಜಯಲಕ್ಷ್ಮೀ	Superintendent	Admin-1	27400	45884
720.	ರಾಜಶೇಖರಯ್ಯ ಹೆಚ್	Superintendent	University Library	28800	48208
721.	ಶಾಂತರಾಜು ಪಿ.	Superintendent	Admin-1	33600	56176
722.	ಹೆಮಾವತಿ ಎನ್	Superintendent	Finance	29600	49536
723.	ವಿಜಯಲಕ್ಷ್ಮೀ ಎನ್	Superintendent	Examination Branch	30400	50864
724.	ಜಯಲಕ್ಷ್ಮೀ ಅರ್.	Superintendent	Admin-1	31200	52192
725.	ಕಲ್ಪನ ಕೆ.ಎಂ.	Superintendent	Examination Branch	30400	50864
726.	ನಾರಾಯಣ ಸ್ವಾಮಿ ಎನ್	Superintendent	Admin-1	28100	47046
727.	ಉಷ್ಣ ಜೆ.	Superintendent	Admin-1	28100	47046
728.	ಜ್ಯೋತಿ ಹೆಚ್ ಬೋಜ	Superintendent	Examination Branch	29600	49536
729.	ಅನಂದ ಕೆ.ಜೆ.ಅರ್.	Superintendent	Admin-1	32000	53520
730.	ದಯಾನಂದ ಜಿ.ಎಸ್.	Superintendent	Finance	28800	48208
731.	ಅನಸೂಯಮ್ಮ ಕೆ.ಬಿ.	Superintendent	Finance	24600	41236
732.	ಗೋವಿಂದರಾಜು ಜಿ.	Superintendent	Admin-1	24600	41236
733.	ನಂಜೇಗೌಡ ಎಸ್.ಎನ್.	Superintendent	UCPE College	29600	49536
734.	ರಾಜಸುಲೋಚನ ಪಿ.	Superintendent	Finance	32000	53520
735.	ಗೋವಿಂದರಾಜು ಕೆ.ಅರ್.	Superintendent	Examination Branch	24600	41236
736.	ಗಾಯತ್ರಿ ಬಿ.ಅರ್	Superintendent	Finance	37200	62152
737.	ಕಾಂತರಾಜು ಟಿ.ಎಸ್.	Superintendent	Examination Branch	30400	50864
738.	ಪುಟ್ಟಸ್ವಾಮಿ	Superintendent	D.C.C.	28100	47046
739.	ಜಯರಾಮಯ್ಯ	Superintendent	Finance	28800	48208
740.	ಬಸವರಾಜಪ್ಪ ಜಿ.	Superintendent	Examination Branch	29600	49536
741.	ಶಿವಶಂಕರ ಬಿ.	Superintendent	Engg. Division	28100	47046
742.	ವೆಂಕಟೇಶ ಬಿ.ವಿ.	Superintendent	Examination Branch	28800	48208
743.	ಮೀನಾಕ್ಷೀ	Superintendent	Examination Branch	24600	41236
744.	ಯಾಸ್ಮೀನ್ ಬಾನು	Superintendent	UVCE Office	28100	47046
745.	ರಘು ಡಿ.ಎಸ್.	Superintendent	Admin-1	28800	48208

746.	ಶಿವಾನಂದ ಮೂರ್ತಿ ಎ.ಎಸ್.	Superintendent	Finance	27400	45884
747.	ಶ್ರೀನಿವಾಸನ್ ಹೆಚ್.ವಿ.	Superintendent	Admin-1	30400	50864
748.	ಕುಮಾರಸ್ವಾಮಿ ಕೆ	Superintendent	D.C.C.	28800	48208
749.	ಸುನಿತ ಎಂ ಕಟ್ಟಿ	Superintendent	Examination Branch	28800	48208
750.	ತೇಜೋಮೂರ್ತಿ	Supervisor	Printing Press	37200	62152
751.	ರಾಜಕುಮಾರ ಬಿ.	System Analyst	MCA	48900	81574
752.	ಸುಜಾತ ಹೆಚ್.ಎಸ್.	System Analyst	Finance Branch	48900	81574
753.	ಪುಟ್ಟಸ್ವಾಮಿ ಎನ್.	University Engineer	Engg. Division	48900	81574

**11. Budget allocated to each of its agency, indicating the particulars of all the plans, proposed expenditure and reports on disbursements made under Section 4(1)(b)(xi);**

The Budget and financial estimates for each department / Office / Centre are as approved by the Finance Committee, Syndicate and presented before the Academic Council for approval. For details Budget Estimates can be referred to.

**Budget Estimates 2016-17**

**ಸಾಮಾನ್ಯ ನಿಧಿ GENERAL FUND- RECEIPTS**

ಆಪ್ತರ ಶಿಲ್ಕು Opening Balance								
ಸ್ವೀಕೃತಿಗಳು RECEIPTS								
<b>1</b>	<b>ಕ್ಯಾಪಿಟಲ್ ಸ್ವೀಕೃತಿಗಳು Capital Receipts</b>							
<b>06</b>	<b>ಮುಂಗಡಗಳ ವಸೂಲಾತಿ Recovery of advances</b>							
	<b>60</b>	ಎ.ಸಿ ಬಿಲ್ಲಿನ ಮೇಲೆ ಪಡೆದ ಮುಂಗಡ	<b>Advances on AC bill (1-06-60-</b>					
	<b>150</b>	ಎ. ಸಿ. ಬಿಲ್‌ಗಳ ಖರ್ಚಾಗದಿರುವ ಮೊತ್ತ	<b>Unspent Amount of AC bills</b>					
		421	ಖರ್ಚಾಗದಿರುವ ಮೊತ್ತ Unspent Amount					
		086	ಹಣಕಾಸು ವಿಭಾಗ 8	21.03	50.00	15.94	50.00	50.00
	<b>ಕ್ಯಾಪಿಟಲ್ ಸ್ವೀಕೃತಿಗಳ ಒಟ್ಟು ಮೊತ್ತ Total for Capital Receipts:</b>		<b>21.03</b>	<b>50.00</b>	<b>15.94</b>	<b>50.00</b>	<b>50.00</b>	
<b>2</b>	<b>ರಾಜಸ್ವ ಸ್ವೀಕೃತಿಗಳು Revenue Receipts</b>							
<b>01</b>	<b>ಅನುದಾನಗಳು Grants</b>							
<b>01</b>	<b>ರಾಜ್ಯ ಸರ್ಕಾರದ ಅನುದಾನಗಳು Grants From State Government -</b>							
	<b>001</b>	<b>ಯೋಜನೇತರ ಅನುದಾನಗಳು Grants from Non Plan Budget (2-01-01-001-</b>						
		001	ಸಮೂಹ ನಿರ್ವಹಣಾ ಅನುದಾನಗಳು Block Maintenance Grants					
		138	ವಿತ್ತಾಧಿಕಾರಿಗಳ ಆಪ್ತ ಕಾರ್ಯಾಲಯ	8793.41	11660.00	2915.00	11660.00	12521.00
			Arrears due UGC/ AICTE payscale 2006 Revised					
		138	ವಿತ್ತಾಧಿಕಾರಿಗಳ ಆಪ್ತ ಕಾರ್ಯಾಲಯ	-	-	239.00	654.00	1300.00
		589	ದೈನಂದಿನ ಚಟುವಟಿಕೆಗಳಿಗೆ/					
			Regular Activities of NSS					
		162	Co-ordinator, NSS Programme					45.00
		590	ವಿಶೇಷ ಶಿಬಿರ ಕಾರ್ಯಕ್ರಮಗಳು/					
			Special Camp Programme of NSS					
		162	Co-ordinator, NSS Programme					40.50
	<b>002</b>	<b>Grants from plan Budget</b>						
		477	SCP/TSP Grants					
		113	ಪ.ಜಾ/ಪ.ಪಂ. ಕೋಶ SC/ST Cell	-	1200.00	-	-	1200.00
				<b>8793.41</b>	<b>12860.00</b>	<b>3154.00</b>	<b>12314.00</b>	<b>15106.50</b>
<b>02</b>	<b>ಶುಲ್ಕಗಳ ಸ್ವೀಕೃತಿ Fee Receipts</b>							
<b>05</b>	<b>ಕಾಲೇಜುಗಳ ಶುಲ್ಕಗಳು Fees from Colleges (2-02-05-</b>							
	<b>011</b>	<b>ಸಂಯೋಜನಾ ಶುಲ್ಕ - ಪದವಿ Affiliation Fees – UG</b>						
		161	ಸಂಯೋಜನಾ ಶುಲ್ಕ Affiliation fee					
		003	ವಿದ್ಯಾಕಾರ್ಯ-೩ Academic – III	932.17	1100.00	1209.47	1300.00	1200.00
				<b>932.17</b>	<b>1100.00</b>	<b>1209.47</b>	<b>1300.00</b>	<b>1200.00</b>
	<b>012</b>	<b>ಸಂಯೋಜನಾ ಶುಲ್ಕ Affiliation Fees - PG</b>						

	161	ಸಂಯೋಜನಾ ಶುಲ್ಕ Affiliation fee						
	003	ವಿದ್ಯಾಕಾರ್ಯ- 3 Academic - III	343.53	380.00	128.15	180.00	350.00	
			<b>343.53</b>	<b>380.00</b>	<b>128.15</b>	<b>180.00</b>	<b>350.00</b>	
<b>06</b>	<b>ವಿದ್ಯಾರ್ಥಿಗಳ ಶುಲ್ಕಗಳು Fees from Students (2-02-06-</b>							
	<b>003</b>	<b>ಸಂಯೋಜಿತ ಕಾಲೇಜುಗಳ ಪದವಿ ತರಗತಿಗಳ ಶುಲ್ಕ Fee from UG courses - Affiliated colleges (2-02-06-003-</b>						
	160	ಪ್ರವೇಶ ಶುಲ್ಕ Admission fee						
	001	ವಿದ್ಯಾಕಾರ್ಯ- 1 Academic - I	1632.93	1550.00	2459.62	2600.00	2600.00	
	062	ಪಾವತಿ ಸೀಟ್‌ಗಳ ಶುಲ್ಕಗಳು Fee from Payment seats						
	123	ವಿಶ್ವವಿದ್ಯಾಲಯ University	-	50.00	-	-	-	
	063	ಕಾಲೇಜುಗಳ ಪಾವತಿ ಸೀಟ್‌ಗಳ ಶುಲ್ಕಗಳು Fee from payment seats (colleges)						
	001	ವಿದ್ಯಾಕಾರ್ಯ- 1 Academic - I						
	003	ನೋಂದಣಿ ಶುಲ್ಕ Registration Fees						
	001	ವಿದ್ಯಾಕಾರ್ಯ- 1 Academic - I	0.01	65.00	0.07	1.00	70.00	
	004	ಬೋಧನಾ ಶುಲ್ಕಗಳು Tuition Fee						
	001	ವಿದ್ಯಾಕಾರ್ಯ- 1 Academic - I	0.26	1.00	-	-	-	
			<b>1633.20</b>	<b>1666.00</b>	<b>2459.69</b>	<b>2601.00</b>	<b>2670.00</b>	
	<b>004</b>	<b>ವಿ.ವಿ.ಯ ಕಾಲೇಜುಗಳ ಪದವಿ ಕೋರ್ಸ್‌ಗಳ ಶುಲ್ಕಗಳು Fee from UG courses - Constituent colleges</b>						
	160	ಪ್ರವೇಶ ಶುಲ್ಕ Admission fee						
	123	ವಿಶ್ವವಿದ್ಯಾಲಯ University	599.77	300.00	593.92	600.00	350.00	
	003	ನೋಂದಣಿ ಶುಲ್ಕ Registration Fees						
	123	ವಿಶ್ವವಿದ್ಯಾಲಯ University	0.09	25.00	0.47	1.00	25.00	
	004	ಬೋಧನಾ ಶುಲ್ಕಗಳು Tuition Fee						
	123	ವಿಶ್ವವಿದ್ಯಾಲಯ University	22.56	500.00	-	50.00	250.00	
			<b>622.42</b>	<b>825.00</b>	<b>594.39</b>	<b>651.00</b>	<b>625.00</b>	
	<b>005</b>	<b>ಸಂಯೋಜಿತ ಕಾಲೇಜುಗಳ ಸ್ನಾತಕೋತ್ತರ ಕೋರ್ಸ್‌ಗಳ ಶುಲ್ಕಗಳು Fee from PG courses - Affiliated colleges</b>						
	160	ಪ್ರವೇಶ ಶುಲ್ಕ Admission fee						
	004	ವಿದ್ಯಾಕಾರ್ಯ - 4 Academic - IV	946.25	1200.00	875.41	900.00	1100.00	
	063	ಕಾಲೇಜುಗಳ ಪೇಮೆಂಟ್ ಸೀಟ್‌ಗಳ ಶುಲ್ಕಗಳು Fee from payment seats (colleges)						
	004	ವಿದ್ಯಾಕಾರ್ಯ - 4 Academic - IV	-	-	-	-	-	
	003	ನೋಂದಣಿ ಶುಲ್ಕ Registration Fees						
	004	ವಿದ್ಯಾಕಾರ್ಯ - 4 Academic - IV	-	0.25	0.20	0.25	1.00	
			<b>946.25</b>	<b>1200.25</b>	<b>875.61</b>	<b>900.25</b>	<b>1101.00</b>	
	<b>006</b>	<b>ವಿ.ವಿ.ಯ ಕಾಲೇಜುಗಳ ಸ್ನಾತಕೋತ್ತರ ಪದವಿ ಕೋರ್ಸ್‌ಗಳ ಶುಲ್ಕಗಳು Fee from PG courses-Constituent colleges</b>						
	160	ಪ್ರವೇಶ ಶುಲ್ಕ Admission fee						
	123	ವಿಶ್ವವಿದ್ಯಾಲಯ University	645.81	250.00	271.31	280.00	300.00	
	062	ಪಾವತಿ ಸೀಟ್‌ಗಳ ಶುಲ್ಕಗಳು Fee from Payment seats						
	004	ವಿದ್ಯಾಕಾರ್ಯ - 4 Academic - IV	-	150.00	7.47	10.00	10.00	
	003	ನೋಂದಣಿ ಶುಲ್ಕ Registration Fees						
	123	ವಿಶ್ವವಿದ್ಯಾಲಯ University	0.03	50.00	0.70	1.00	2.00	
	041	ಮನೋವಿಜ್ಞಾನ ವಿಭಾಗ Psychology Department						
	004	ಬೋಧನಾ ಶುಲ್ಕಗಳು Tuition Fee						
	123	ವಿಶ್ವವಿದ್ಯಾಲಯ University	54.07	250.00	159.96	200.00	250.00	
			<b>699.91</b>	<b>700.00</b>	<b>439.44</b>	<b>491.00</b>	<b>562.00</b>	

<b>007</b>	<b>ಪರೀಕ್ಷಾ ಶುಲ್ಕಗಳು - ಪದವಿ Examination Fees UG</b>					
	065	ಘಟಿಕೋತ್ಸವ ಶುಲ್ಕಗಳು Convocation Fees				
	112	Registrar (Evaluation) Exam Branch	531.63	450.00	156.55	500.00
	058	ಪರೀಕ್ಷಾ ವೆಚ್ಚಗಳು Examination Fees				
	112	Registrar (Evaluation) Exam Branch	7046.70	5000.00	3002.79	7000.00
			<b>7578.33</b>	<b>5450.00</b>	<b>3159.34</b>	<b>7500.00</b>
						<b>8000.00</b>
<b>008</b>	<b>ಪರೀಕ್ಷಾ ಶುಲ್ಕಗಳು- ಸ್ನಾತಕೋತ್ತರ Examination Fees PG</b>					
	065	ಘಟಿಕೋತ್ಸವ ಶುಲ್ಕಗಳು Convocation Fees				
	112	ಮೌಲ್ಯಮಾಪನ ಕುಲಸಚಿವರು-ಪರೀಕ್ಷಾ ವಿಭಾಗ Registrar (Evaluation) Exam.Branch	75.47	100.00	112.39	125.00
	058	ಪರೀಕ್ಷಾ ಶುಲ್ಕಗಳು Examination Fees				
	112	ಮೌಲ್ಯಮಾಪನ ಕುಲಸಚಿವರು-ಪರೀಕ್ಷಾ ವಿಭಾಗ Registrar (Evaluation) Exam Branch	1388.62	1100.00	883.35	1400.00
			<b>1464.09</b>	<b>1200.00</b>	<b>995.74</b>	<b>1425.00</b>
						<b>1525.00</b>
<b>009</b>	<b>ಅಂಚೆ ತೆರಪಿನ ಕೋರ್ಸುಗಳ ಶುಲ್ಕಗಳು Fee from Correspondence courses</b>					
	058	ಪರೀಕ್ಷಾ ಶುಲ್ಕಗಳು Examination Fees				
	056	ಅಂಚೆ ತೆರಪಿನ ಶಿಕ್ಷಣ ನಿರ್ದೇಶನಾಲಯ Directorate of Correspondence Courses	39.68	80.00	7.14	10.00
	004	ಬೋಧನಾ ಶುಲ್ಕಗಳು Tuition Fee				
	056	ಅಂಚೆ ತೆರಪಿನ ಶಿಕ್ಷಣ ನಿರ್ದೇಶನಾಲಯ Directorate of Correspondence Courses	0.47	400.00	-	-
			<b>40.15</b>	<b>480.00</b>	<b>7.14</b>	<b>10.00</b>
						<b>20.00</b>
<b>010</b>	<b>ಇತರೆ ಶುಲ್ಕಗಳು Other Fees</b>					
	002	ಅರ್ಜಿ ಶುಲ್ಕಗಳು Application Fees				
	123	ವಿಶ್ವವಿದ್ಯಾಲಯ University	201.70	150.00	54.31	75.00
	158	ಅರ್ಹತಾ ಶುಲ್ಕ Eligibility fee				
	123	ವಿಶ್ವವಿದ್ಯಾಲಯ University	104.23	150.00	122.89	150.00
	005	ಪ್ರಯೋಗಾಲಯ ಶುಲ್ಕಗಳು Laboratory Fees				
	123	ವಿಶ್ವವಿದ್ಯಾಲಯ University	0.97	5.00	1.50	5.00
	006	ಗ್ರಂಥಾಲಯ ಶುಲ್ಕಗಳು Library Fees				
	104	ವಿ.ವಿ.ಗ್ರಂಥಾಲಯ University Library	2.30	6.00	2.46	5.00
	159	ವಲಸೆ ಶುಲ್ಕಗಳು Migration fee				
	112	ಮೌಲ್ಯಮಾಪನ ಕುಲಸಚಿವರು-ಪರೀಕ್ಷಾ ವಿಭಾಗ Registrar (Evaluation) Exam Branch	14.13	20.00	11.77	15.00
	559	PDC/Official Transcript/Tatkal/ Genuinees Certificate Fees				
	112	ಮೌಲ್ಯಮಾಪನ ಕುಲಸಚಿವರು-ಪರೀಕ್ಷಾ ವಿಭಾಗ Registrar (Evaluation) Exam Branch	-	50.00	-	-
	157	ಎನ್‌ಎಸ್‌ಎಸ್ ಶುಲ್ಕಗಳು NSS Fee				
	123	ವಿಶ್ವವಿದ್ಯಾಲಯ University	-	-	-	-
	059	ಇತರೆ ಶುಲ್ಕಗಳು Other fees				
	123	ವಿಶ್ವವಿದ್ಯಾಲಯ University	187.81	150.00	107.19	150.00
	007	ಕ್ರೀಡಾಭಿವೃದ್ಧಿ ಶುಲ್ಕಗಳು Sports Development fees				
	123	ವಿಶ್ವವಿದ್ಯಾಲಯ University	118.10	150.00	103.25	110.00
	193	Cultural Activities Fee				
	123	ವಿಶ್ವವಿದ್ಯಾಲಯ University		50.00	5.67	25.00
	070	Study Tour/ Field Visit				

	123	ವಿಶ್ವವಿದ್ಯಾಲಯ University		20.00		20.00	20.00
	564	Conduct of SLET exam					
	123	ವಿಶ್ವವಿದ್ಯಾಲಯ University					20.00
				<b>629.24</b>	<b>751.00</b>	<b>403.36</b>	<b>555.00</b>
<b>03</b>	<b>ವಿಶ್ವವಿದ್ಯಾಲಯದ ಆಸ್ತಿಗಳಿಂದ ಬರುವ ಆದಾಯ Income from University properties</b>						
<b>07</b>	<b>ಬಾಡಿಗೆ ಆದಾಯ Rental Income (2-03-07-</b>						
<b>013</b>	<b>ಸಿಬ್ಬಂದಿ ವಸತಿಗೃಹಗಳ ಬಾಡಿಗೆ Rent from staff quarters</b>						
	167	ಸಿಬ್ಬಂದಿ ವಸತಿಗೃಹಗಳ ಬಾಡಿಗೆ Rent from University Staff quarters					
	127	ಸಾಮಾನ್ಯ ಆಡಳಿತ General Administration	71.32	85.00	58.75	75.00	80.00
			<b>71.32</b>	<b>85.00</b>	<b>58.75</b>	<b>75.00</b>	<b>80.00</b>
<b>09</b>	<b>ವಿಶ್ವವಿದ್ಯಾಲಯದ ಆಸ್ತಿಗಳಿಂದ ಬರುವ ಆದಾಯ Income from University Properties</b>						
<b>016</b>	<b>ವಸ್ತುಗಳ ಮಾರಾಟದ ಆದಾಯ Income From sale of materials (2-03-09-016-</b>						
	166	ಅನುಪಯುಕ್ತ ವಸ್ತುಗಳ ಮಾರಾಟ Sale of Dead stock materials					
	123	ವಿಶ್ವವಿದ್ಯಾಲಯ University	-	50.00	-	25.00	25.00
	164	ಹಳೆಯ ಉತ್ತರ ಪುಸ್ತಕಗಳ ಮಾರಾಟ (ಪರೀಕ್ಷಾ ವಿಭಾಗ) Sale of Old Answer books (Exam Branch)					
	112	ಮೌಲ್ಯಮಾಪನ ಕುಲಸಚಿವರು-ಪರೀಕ್ಷಾ ವಿಭಾಗ Registrar (Evaluation) Examination Branch	3.50	15.00	-	15.00	40.00
	165	ಹಳೆಯ ದಾಖಲೆಗಳ/ಕಾಗದಗಳ ಮಾರಾಟ Sale of Old records / Waste papers					
	123	ವಿಶ್ವವಿದ್ಯಾಲಯ University	0.41	15.00	13.83	15.00	15.00
	234	ಪುಸ್ತಕ ಮತ್ತು ಪ್ರಕಾಶನಗಳ ಮಾರಾಟ Sales proceeds of Books & Publications					
	109	ಪ್ರಸಾರಾಂಗ Prasaranga	44.62	40.00	21.76	40.00	45.00
	560	Sale of Old Vehicles					
	123	ವಿಶ್ವವಿದ್ಯಾಲಯ University	4.4	5.00	-	-	5.00
			<b>52.93</b>	<b>125.00</b>	<b>13.83</b>	<b>95.00</b>	<b>130.00</b>
<b>045</b>	<b>ಸಂಶೋಧನಾ ಸಾಮಗ್ರಿಗಳ ಮಾರಾಟದ ಆದಾಯ Income from sale of Research material (2-03-09-045-</b>						
	170	ಟೆಂಡರ್ ಫಾರ್ಮ್‌ಗಳ ಮಾರಾಟ Sale of Tender forms					
	121	ವಿಶ್ವವಿದ್ಯಾಲಯ ಅಭಿಯಂತರ ವಿಭಾಗ University Engineering Division	1.29	5.00	0.45	1.00	1.00
			<b>1.29</b>	<b>5.00</b>	<b>0.45</b>	<b>1.00</b>	<b>1.00</b>
<b>15</b>	<b>ಬಳಕೆ ಶುಲ್ಕಗಳು User Charges</b>						
<b>015</b>	<b>ಬಳಕೆ ಶುಲ್ಕಗಳು User charges (2-03-15-015-</b>						
	238	ಇತರೆ ಸ್ವೀಕೃತಿಗಳು Other Miscellaneous					
	123	ವಿಶ್ವವಿದ್ಯಾಲಯ University	112.45	200.00	407.85	450.00	100.00
	230	ಆಟದ ಮೈದಾನ/ಈಜುಕೊಳದ ಬಾಡಿಗೆ Rent from play ground / swimming pool					
	057	ದೈಹಿಕ ಶಿಕ್ಷಣ ನಿರ್ದೇಶನಾಲಯ Directorate of Physical Education	-	15.00	-	-	-
	119	University College of Physical Education	-	11.00	-	-	-
			<b>112.45</b>	<b>226.00</b>	<b>407.85</b>	<b>450.00</b>	<b>100.00</b>
<b>04</b>	<b>ಹೂಡಿಕೆಗಳ ಆದಾಯ Investment Income</b>						
<b>12</b>	<b>ಬಡ್ಡಿ ಆದಾಯ Interest Income</b>						

<b>021</b>	<b>ಬ್ಯಾಂಕ್ ಖಾತೆಗಳ ಬಡ್ಡಿ Interest on bank accounts (2-04-12-021-</b>					
	239	ಬ್ಯಾಂಕ್ ಠೇವಣಿಗಳ ಬಡ್ಡಿ Interest from Bank deposits				
	123	ವಿಶ್ವವಿದ್ಯಾಲಯ University	321.10	500.00	254.00	820.00
			<b>321.10</b>	<b>500.00</b>	<b>254.00</b>	<b>820.00</b>
<b>05</b>	<b>ಸೇವಾ ಶುಲ್ಕಗಳು Service charges</b>					
<b>14</b>	<b>ಸೇವಾ ಶುಲ್ಕಗಳು Service Charges</b>					
<b>023</b>	<b>ವೆಚ್ಚಗಳ ವಾಪಸಾತಿ Recovery of expenses (2-05-14-023-</b>					
	228	ಬಸ್‌ದರ ವಸೂಲಾತಿ Bus fare recovery				
	127	ಸಾಮಾನ್ಯ ಆಡಳಿತ General Administration	2.53	-	-	-
	169	ವಿದ್ಯುತ್ ವೆಚ್ಚಗಳ ವಸೂಲಾತಿ Recovery of electricity charges				
	127	ಸಾಮಾನ್ಯ ಆಡಳಿತ General Administration	3.40	4.50	4.00	5.00
			<b>5.93</b>	<b>4.50</b>	<b>4.48</b>	<b>5.00</b>
<b>024</b>	<b>ಸೇವಾ ಶುಲ್ಕಗಳು Service charges (2-05-14-024-</b>					
	163	ಗ್ರಂಥಾಲಯ ಸ್ವೀಕೃತಿಗಳು Library Receipts				
	104	ವಿ.ವಿ.ಗ್ರಂಥಾಲಯ University Library	1.93	2.50	0.73	1.50
	541	Consultation Fee				
	123	ವಿಶ್ವವಿದ್ಯಾಲಯ University	-	-	-	-
			<b>1.93</b>	<b>2.50</b>	<b>0.73</b>	<b>1.50</b>
<b>12</b>	<b>ಇತರೆ ಸ್ವೀಕೃತಿಗಳು Other Receipts</b>					
<b>08</b>	<b>ಸರ್ಕಾರದಿಂದ ಮರುಪಾವತಿಗಳು Reimbursement from Government</b>					
<b>026</b>	<b>ನಷ್ಟ ಶುಲ್ಕಗಳ ಆದಾಯ Loss of fee income (2-12-08-026-</b>					
	155	ಹಿಂದುಳಿದ ವರ್ಗಗಳ ನಿರ್ದೇಶಕರಿಂದ ಪರೀಕ್ಷಾ ಶುಲ್ಕಗಳ ವಾಪಸಾತಿ Reimbursement of Exam fee from Director of Backward Classes				
	059	DSW	29.35	130.00	159.81	175.00
			<b>29.35</b>	<b>130.00</b>	<b>159.81</b>	<b>175.00</b>
<b>027</b>	<b>ವಸತಿ ವೆಚ್ಚಗಳು Boarding charges (2-12-08-027</b>					
	232	ಪಜಾ/ಪಪಂ ವಿದ್ಯಾರ್ಥಿಗಳ ವಸತಿ ವೆಚ್ಚಗಳ ಮರುಪಾವತಿ Reimbursement of SC/ST Boarding charges				
	059	DSW	0.01	200.00	11.65	50.00
			<b>0.01</b>	<b>200.00</b>	<b>11.65</b>	<b>50.00</b>
<b>10</b>	<b>ಮುದ್ರಣ ಸೇವೆಗಳ ಆದಾಯ Income from Printing Services</b>					
<b>016</b>	<b>ವಸ್ತುಗಳ ಮಾರಾಟದ ಆದಾಯ Income from sale of materials (2-12-10-016-</b>					
	236	ಮುದ್ರಣಾಲಯದ ಸ್ವೀಕೃತಿಗಳು Receipts of Printing Press				
	108	ಮುದ್ರಣಾಲಯ Printing Press	-	2.00	-	1.00
			<b>-</b>	<b>2.00</b>	<b>-</b>	<b>1.00</b>
<b>23</b>	<b>ಇತರೆ ಸ್ವೀಕೃತಿಗಳು Other Receipts</b>					
<b>025</b>	<b>ಇತರೆ ಸ್ವೀಕೃತಿಗಳು Other Receipts (2-12-23-025-</b>					
	235	ಯುಸಿಕ್‌ನ ಸ್ವೀಕೃತಿಗಳು Receipts from USIC				
	122	ವಿ.ವಿ.ಸೇವಾ ಮತ್ತು ಉಪಕರಣಗಳ ಕೇಂದ್ರ University Service & Instrumentation Centre (USIC)	-	1.00	-	1.00
			<b>-</b>	<b>1.00</b>	<b>-</b>	<b>1.00</b>
<b>143</b>	<b>Grants – others Agencies (2-12-23-143-</b>					
	509	Golden jubilee (50 <sup>th</sup> Year) Celebration of				



		Bangalore University-Donations from philonthropists						
	123	ವಿಶ್ವವಿದ್ಯಾಲಯ University	41.00	500.00	48.00	100.00	100.00	
			<b>41.00</b>	<b>500.00</b>	<b>48.00</b>	<b>100.00</b>	<b>100.00</b>	
<b>4</b>	<b>ರಾಜಸ್ವ ವೆಚ್ಚಗಳು Revenue Expenditure</b>							
<b>05</b>	<b>ಸೇವಾ ವೆಚ್ಚಗಳು Service charges</b>							
<b>14</b>	<b>ಸೇವಾ ವೆಚ್ಚಗಳು Service Charges</b>							
	<b>023</b>	<b>ವೆಚ್ಚಗಳ ವಸೂಲಾತಿ Recovery of expenses (4-05-14-023-</b>						
	171	ನೀರಿನ ವೆಚ್ಚಗಳ ವಸೂಲಾತಿ Recovery of water charges						
	127	ಸಾಮಾನ್ಯ ಆಡಳಿತ General Administration	1.66	2.50	2.12	3.00	3.00	
			<b>1.66</b>	<b>2.50</b>	<b>2.12</b>	<b>3.00</b>	<b>3.00</b>	
<b>5</b>	<b>ಕರೆಂಟ್ ಅಸೆಟ್‌ಗಳು Current Assets</b>							
<b>06</b>	<b>ಮುಂಗಡಗಳ ವಸೂಲಾತಿ Recovery of advances</b>							
<b>17</b>	<b>ಬಡ್ಡಿ ರಹಿತ ಮುಂಗಡಗಳು Advances not Bearing Interest</b>							
	<b>048</b>	<b>ನೌಕರರ ಮುಂಗಡಗಳು Advances to employees (5-06-17-048-</b>						
	329	ಹಬ್ಬದ ಮುಂಗಡ Festival Advance						
	127	ಸಾಮಾನ್ಯ ಆಡಳಿತ General Administration	18.05	25.00	10.50	18.00	25.00	
		<b>ಚಾಲ್ತಿ ಸ್ವತ್ತುಗಳು Total for Current Assets</b>	<b>18.05</b>	<b>25.00</b>	<b>10.50</b>	<b>18.00</b>	<b>25.00</b>	
<b>6</b>	<b>ಹಾಲಿ ಹೊಣೆಗಾರಿಕೆಗಳು Current Liabilities</b>							
<b>13</b>	<b>ಠೇವಣಿಗಳು Deposits</b>							
<b>18</b>	<b>ಗುತ್ತಿಗೆದಾರರು/ಸರಬರಾಜುದಾರ ಠೇವಣಿಗಳು Deposits from Contractors/Suppliers</b>							
	<b>031</b>	<b>ಗುತ್ತಿಗೆದಾರರು/ಸರಬರಾಜುದಾರ ಠೇವಣಿಗಳು Deposits from contractors / suppliers (6-13-18-031-</b>						
	328	ಇವಂಡಿ Earnest money deposits (EMD)						
	121	ವಿಶ್ವವಿದ್ಯಾಲಯ ಅಭಿಯಂತರ ವಿಭಾಗ University Engineering Division	6.63	100.00	28.86	50.00	50.00	
	508	Further Security Deposit (FSD)						
	121	ವಿಶ್ವವಿದ್ಯಾಲಯ ಅಭಿಯಂತರ ವಿಭಾಗ University Engineering Division	8.84	150.00	-	150.00	150.00	
			<b>15.47</b>	<b>250.00</b>	<b>28.86</b>	<b>200.00</b>	<b>200.00</b>	
<b>20</b>	<b>ಇತರರ ಠೇವಣಿಗಳು Deposits from others</b>							
	<b>032</b>	<b>ಇತರರ ಠೇವಣಿಗಳು Deposits from others (6-13-20-032-</b>						
	327	ಗ್ರಂಥಾಲಯದ ಠೇವಣಿಗಳು Library Deposits						
	104	ವಿ.ವಿ.ಗ್ರಂಥಾಲಯ University Library	0.01	2.00	-	2.00	2.00	
			<b>0.01</b>	<b>2.00</b>	<b>-</b>	<b>2.00</b>	<b>2.00</b>	
		<b>ಒಟ್ಟು ಸ್ವೀಕೃತಿಗಳು Total RECEIPTS</b>	<b>24376.25</b>	<b>28722.75</b>	<b>14443.30</b>	<b>29974.75</b>	<b>33875.50</b>	

**ಸಾಮಾನ್ಯ ನಿಧಿ - ಖರೀದಿಗಳು GENERAL FUND- PAYMENTS**

<b>3</b>	<b>ಕ್ಯಾಪಿಟಲ್ ವೆಚ್ಚಗಳು Capital Expenditure</b>							
<b>15</b>	<b>ಕ್ಯಾಪಿಟಲ್ ವೆಚ್ಚಗಳು-ಸಾಮಾನ್ಯ Capital Expenditure - General</b>							
<b>28</b>	<b>ಖರೀದಿಗಳು Purchases</b>							
	<b>120</b>	<b>ಅಧಿಕಾರಿಗಳ ವಾಹನಗಳು Vehicles - statutory officers (3-15-28-120-</b>						

	365	ವಾಹನಗಳ ಖರೀದಿ Purchase of Vehicles					
	116	ಸಾರಿಗೆ ವಿಭಾಗ Transport Wing	-	75.00	-	-	40.00
<b>ಕ್ಯಾಪಿಟಲ್ ವೆಚ್ಚಗಳ ಒಟ್ಟು ಮೊತ್ತ Total for Capital Expenditure</b>			-	<b>75.00</b>	-	-	<b>40.00</b>
<b>4</b>	<b>ರಾಜಸ್ವ ವೆಚ್ಚಗಳು Revenue Expenditure</b>						
<b>07</b>	<b>ಅಂತರ್ ನಿಧಿ ವರ್ಗಾವಣೆಗಳು Inter Fund Transfers</b>						
<b>46</b>	<b>ಇತರೆ ನಿಧಿಗಳಿಂದ ವರ್ಗಾವಣೆ Transfer from other funds</b>						
	<b>072</b>	<b>ನೌಕರರ ಕಲ್ಯಾಣ ನಿಧಿ Employee's Welfare (4-07-46-072-</b>					
	261	ನೌಕರರ ಪಿಂಚಣಿ ಮೀಸಲು ನಿಧಿಗೆ ವರ್ಗಾವಣೆ Transfer to University Pension Reserve fund					
	127	ಸಾಮಾನ್ಯ ಆಡಳಿತ General Administration	-	900.00	1000.00	1000.00	1000.00
	<b>038</b>	<b>Transfer from Internal sources-Genral Fund (4-07-46-038-</b>					
	503	Lumpsum provision for pension scheme (2004 onwards)-Matching Grants for Pensioners					
	123	ವಿಶ್ವವಿದ್ಯಾಲಯ University	-	250.00	-	250.00	120.00
				<b>1150.00</b>	<b>1000.00</b>	<b>1250.00</b>	<b>1120.00</b>
<b>15</b>	<b>ಕ್ಯಾಪಿಟಲ್ ವೆಚ್ಚಗಳು - ಸಾಮಾನ್ಯ Capital Expenditure - General</b>						
<b>35</b>	<b>ಸ್ಥಿರಾಸ್ತಿಗಳ ವೆಚ್ಚಗಳು Expenditure on Fixed Assets</b>						
	<b>121</b>	<b>ವಾಹನಗಳು - ಸಾಮಾನ್ಯ (ಖಾಸಗಿ ಸೇವಾ ವಾಹನಗಳು ಸೇರಿ) Vehicles - general pool including PSVs (4-15-35-121-</b>					
	115	ರಸ್ತೆ ತೆರಿಗೆ Road Tax					
	116	ಸಾರಿಗೆ ವಿಭಾಗ Transport Wing	-	2.00	-	2.00	2.00
			-	<b>2.00</b>	-	<b>2.00</b>	<b>2.00</b>
<b>17</b>	<b>ನಿರ್ವಹಣಾ ವೆಚ್ಚಗಳು Management Expenses</b>						
<b>26</b>	<b>ಸಾಮಾನ್ಯ ಆಡಳಿತ ವೆಚ್ಚಗಳು General Administrative Expenses</b>						
	<b>040</b>	<b>ಸಮಾಲೋಚನ ವೆಚ್ಚಗಳು Consultancy charges (4-17-26-040-</b>					
	079	ಭೇಟಿ/ಸಮಾಲೋಚನ ಶುಲ್ಕ Visiting/Consultation fee	-	-	-	-	-
	089	ಆರೋಗ್ಯ ಕೇಂದ್ರ Health Centre	-	1.00	-	1.00	1.00
			-	<b>1.00</b>	-	<b>1.00</b>	<b>1.00</b>
	<b>065</b>	<b>ಸಭಾ ವೆಚ್ಚಗಳು Meeting expenses (4-17-26-065)</b>					
	137	ಊಟ ಮತ್ತು ಉಪಹಾರಗಳು Lunch & refreshments					
	127	ಸಾಮಾನ್ಯ ಆಡಳಿತ General Administration	18.76	25.00	9.34	20.00	25.00
			<b>18.76</b>	<b>25.00</b>	<b>9.34</b>	<b>20.00</b>	<b>25.00</b>
	<b>066</b>	<b>ಕಛೇರಿ ವೆಚ್ಚಗಳು Office expenses</b>					
	<b>10</b>	<b>ಕಛೇರಿ ವೆಚ್ಚಗಳು Office Expenses (4-17-26-066-010-</b>					
	006	ವಯಸ್ಕರ ನಿರಂತರ ಶಿಕ್ಷಣ & ವಿಸ್ತರಣಾ ಕೇಂದ್ರ Centre For Adult Continuing Edn & Extn.,	-	1.00	-	1.00	1.00
	008	ಅನ್ವಯಿಕ ತಳಿವಿಜ್ಞಾನ ಕೇಂದ್ರ Center for Applied Genetics	0.25	-	-	-	-
	010	ಸಸ್ಯಶಾಸ್ತ್ರ ವಿಭಾಗ Botany Department	0.40	1.00	0.35	1.00	1.00
	012	ಕೆನರಾ ಬ್ಯಾಂಕ್ ವ್ಯವಹಾರ ನಿರ್ವಹಣಾ ಅಧ್ಯಯನ ಕೇಂದ್ರ Canara Bank School of Mngt. Studies	0.83	1.00	0.60	1.00	1.00
	013	ರಸಾಯನ ಶಾಸ್ತ್ರ ವಿಭಾಗ Chemistry Department	0.68	1.00	0.38	1.00	1.50
	015	ವಾಣಿಜ್ಯ ವಿಭಾಗ Commerce Department	1.06	1.50	0.65	1.50	1.75
	016	ಸಂವಹನ ವಿಭಾಗ Communication Department	0.10	0.25	-	0.25	0.25
	017	ಅರ್ಥಶಾಸ್ತ್ರ ವಿಭಾಗ Economics Department	-	0.25	-	0.25	0.25
	018	ಶಿಕ್ಷಣ ವಿಭಾಗ Education Department	0.09	0.25	0.02	0.25	0.25

021	ವಿದ್ಯುನ್ಮಾನ ವಿಜ್ಞಾನ ವಿಭಾಗ Electronic Science Department	0.10	0.50	0.05	0.50	0.50
022	ಆಂಗ್ಲ ವಿಭಾಗ English Department	0.12	0.25	-	0.25	0.25
023	ಪರಿಸರ ವಿಜ್ಞಾನ Environmental Science Department	0.40	0.60	0.40	0.60	0.60
024	ವಿದೇಶಿ ಭಾಷೆಗಳ ವಿಭಾಗ Foreign Languages Department	-	0.25	-	0.25	0.15
025	ಭೂಗೋಳ ವಿಭಾಗ Geography Department	0.25	0.50	0.20	0.50	0.75
026	ಭೂಗರ್ಭಶಾಸ್ತ್ರ ವಿಭಾಗ Geology Dept.	0.12	0.50	0.05	0.50	0.50
027	ಹಿಂದಿ ವಿಭಾಗ Hindi Department	0.03	0.25	0.03	0.25	0.25
028	ಇತಿಹಾಸ ವಿಭಾಗ History Department	0.03	0.25	0.02	0.25	0.25
030	ಕನ್ನಡ ಅಧ್ಯಯನ ಕೇಂದ್ರ Centre for Kannada Studies	-	0.50	-	0.50	0.50
031	ಗ್ರಂಥಾಲಯ ಮತ್ತು ಮಾಹಿತಿ ವಿಜ್ಞಾನ ವಿಭಾಗ Library & Information Science Department	0.13	0.25	-	0.25	0.25
032	ಗಣಿತಶಾಸ್ತ್ರ ವಿಭಾಗ Mathematics Department	0.40	0.50	0.20	0.50	0.75
033	ಗಾಂಧಿ ಅಧ್ಯಯನ ಕೇಂದ್ರ Gandhian studies Department	-	0.25	-	0.25	0.25
034	ಎಂಸಿಎ ವಿಭಾಗ MCA Department	0.34	0.50	0.50	0.50	0.50
036	ಸೂಕ್ಷ್ಮಜೀವವಿಜ್ಞಾನ & ಜೈವಿಕ ತಂತ್ರಜ್ಞಾನ Microbiology & Bio-Technology Dept.	0.65	0.80	0.10	0.80	0.80
037	ಪ್ರದರ್ಶನ ಕಲಾ ವಿಭಾಗ Performing Arts Department	0.05	0.25	-	0.25	0.25
039	ಭೌತಶಾಸ್ತ್ರ ವಿಭಾಗ Physics Department	0.40	1.00	0.16	1.00	1.00
040	ರಾಜ್ಯಶಾಸ್ತ್ರ ವಿಭಾಗ Political Science Dept	0.05	0.25	0.05	0.25	0.25
041	ಮನೋವಿಜ್ಞಾನ ವಿಭಾಗ Psychology Department	-	0.25	-	0.25	0.25
042	ಮನೋವಿಜ್ಞಾನ ಸಲಹಾ ಕೇಂದ್ರ Center for Psychological Counseling	-	0.12	-	0.12	0.12
043	ಗ್ರಾಮೀಣಾಭಿವೃದ್ಧಿ ಅಧ್ಯಯನ ಕೇಂದ್ರ Centre for Rural Development Studies	0.03	0.25	0.03	0.25	0.25
044	ಸಂಸ್ಕೃತ ವಿಭಾಗ Sanskrit Department	0.03	0.25	-	0.25	0.25
045	Life Sciences Dept.	0.17	0.40	0.10	0.40	0.40
046	ಸಮಾಜಕಾರ್ಯ ವಿಭಾಗ Social Work Department	0.17	0.40	0.02	0.40	0.40
047	ಸಮಾಜಶಾಸ್ತ್ರ ವಿಭಾಗ Sociology Department	-	0.25	-	0.25	0.25
048	ಸಂಖ್ಯಾಶಾಸ್ತ್ರ ವಿಭಾಗ Statistics Department	0.20	0.35	0.12	0.35	0.35
049	ತೆಲುಗು ವಿಭಾಗ Telugu Department	0.08	0.25	-	0.25	0.25
050	ಉರ್ದು ವಿಭಾಗ Urdu Department	0.07	0.25	0.02	0.25	0.25
051	ಪ್ರಾಣಿಶಾಸ್ತ್ರ ವಿಭಾಗ Zoology Department	0.25	1.00	0.23	1.00	1.00
052	ತೋಟಗಾರಿಕೆ ಇಲಾಖೆ Horticulture/Garden Dept	0.18	0.60	0.10	0.60	0.60
055	ಕಾಲೇಜು ಅಭಿವೃದ್ಧಿ ಮಂಡಳಿ ನಿರ್ದೇಶನಾಲಯ Directorate of College Development Council	0.13	0.40	0.04	0.40	0.40
056	ಅಂಚೆ ತೆರಪಿನ ಶಿಕ್ಷಣ ನಿರ್ದೇಶನಾಲಯ Directorate of Correspondence Courses	2.49	1.50	1.08	1.50	1.50
057	ದೈಹಿಕ ಶಿಕ್ಷಣ ನಿರ್ದೇಶನಾಲಯ Directorate of Physical Education	-	0.25	0.01	0.25	0.25

058	ಸಾಂಖ್ಯಿಕ ಘಟಕದ ನಿರ್ದೇಶನಾಲಯ Directorate of Statistical Cell	0.05	0.15	0.04	0.15	0.15
059	ವಿದ್ಯಾರ್ಥಿಗಳ ಕ್ಷೇಮಾಭಿವೃದ್ಧಿ ನಿರ್ದೇಶನಾಲಯ Directorate of Student's Welfare	0.14	0.25	0.12	0.25	0.25
060	ಅಭಿವೃದ್ಧಿ ವಿಭಾಗ Development Section	0.10	0.15	0.14	0.15	0.15
089	ಆರೋಗ್ಯ ಕೇಂದ್ರ Health Centre	-	0.30	-	0.30	0.30
103	ಕೋಲಾರ ಸ್ನಾತಕೋತ್ತರ ಕೇಂದ್ರ PG Centre Kolar	1.83	2.00	1.64	2.00	2.00
104	ವಿ.ವಿ.ಗ್ರಂಥಾಲಯ University Library	0.48	0.60	0.22	0.60	0.60
105	ಕಾನೂನು ಕೇಂದ್ರ Legal Cell	0.23	0.35	-	0.35	0.35
108	ಮುದ್ರಣಾಲಯ Printing Press	-	0.30	-	0.30	0.30
109	ಪ್ರಸಾರಾಂಗ Prasaranga	0.09	0.30	-	0.30	0.30
113	ಪ.ಜಾ/ಪ.ಪಂ. ಕೋಶ SC/ST Cell	0.27	0.75	0.41	0.75	0.75
116	ಸಾರಿಗೆ ವಿಭಾಗ Transport Wing	-	0.20	0.10	0.20	0.20
118	ವಿ.ವಿ.ಕಾನೂನು ಕಾಲೇಜು University College of Law	-	0.40	0.10	0.40	0.40
119	ವಿ.ವಿ.ದೈಹಿಕ ಶಿಕ್ಷಣ ಕಾಲೇಜು University College of Physical Education	-	0.25	0.06	0.25	0.25
121	ವಿಶ್ವವಿದ್ಯಾಲಯ ಅಭಿಯಂತರ ವಿಭಾಗ University Engineering Division	-	1.00	0.10	1.00	1.00
127	ಸಾಮಾನ್ಯ ಆಡಳಿತ General Administration	-	200.00	56.48	200.00	200.00
128	ಡಾ.ಬಿ.ಆರ್.ಅಂಬೇಡ್ಕರ್ ಅಧ್ಯಯನ&ಸಂಶೋಧನಾ ಕೇಂದ್ರ Dr B R Ambedkar Study & Research Centre	-	0.25	-	0.25	0.25
135	ಜ್ಞಾನಭಾರತಿ ಆವರಣದ ಸೈಬರ್ ಕೇಂದ್ರ Cyber Centre in JB Campus	-	0.10	-	0.10	0.10
139	ದೃಶ್ಯಕಲೆ Visual Arts	-	0.25	-	0.25	0.25
141	ಯೋಜನೆ, ಮೌಲ್ಯಮಾಪನ & ಮೇಲ್ವಿಚಾರಣೆ ಮಂಡಳಿ Planning Evaluation & Monitoring Board	-	0.30	-	0.30	0.30
134	ಜೀವರಸಾಯನ ಶಾಸ್ತ್ರ ವಿಭಾಗ BioChemistry	-	0.50	0.20	0.50	0.50
143	ಮಹಿಳಾ ಅಧ್ಯಯನ ಕೇಂದ್ರ Centre for Women's Studies	-	0.25	0.02	0.25	0.25
133	ಯೋಗ ತರಬೇತಿ ಕೇಂದ್ರ Centre for Yoga Studies	-	0.30	-	0.30	0.30
156	Backward Class Cell /OBC Cell	-	0.10	-	0.10	0.25
038	Philosophy	-	0.25	-	0.25	0.25
155	Central Placment Cell (CBSMS)	-	0.50	0.10	0.50	0.50
158	Sports cell JB Campus	-	0.10	-	0.10	0.10
<b>UVCE</b>						
009	ವಾಸ್ತುಶಿಲ್ಪ ವಿಭಾಗ Architecture Dept	-	0.30	0.09	0.30	0.30
014	ಸಿವಿಲ್ ಇಂಜಿನಿಯರಿಂಗ್ ವಿಭಾಗ Civil Engineering Department	-	1.00	-	1.00	1.00
019	ಇಲೆಕ್ಟ್ರಿಕಲ್ ಇಂಜಿನಿಯರಿಂಗ್ ವಿಭಾಗ Electrical Engineering Department	-	1.00	0.15	1.00	1.00
020	ಎಲೆಕ್ಟ್ರಾನಿಕ್ಸ್ & ಸಂವಹನ ಇಂಜಿನಿಯರಿಂಗ್ Electronics & Communication Engineering Department	-	1.00	0.05	1.00	1.00
035	ಮೆಕ್ಯಾನಿಕಲ್ ಇಂಜಿನಿಯರಿಂಗ್ ವಿಭಾಗ Mechanical Engineering Department	-	1.00	-	1.00	1.00
140	ಗಣಕ ವಿಜ್ಞಾನ & ಮಾಹಿತಿ ವಿಜ್ಞಾನ ಇಂಜಿನಿಯರಿಂಗ್ Computer Science & Inf. Science Engg	-	1.00	0.40	1.00	1.00

124	ಯುವಿಸಿಇ ಕಛೇರಿ UVCE Office	-	5.00	0.99	5.00	5.00
549	Expenditure on Sumptuary Allowance to VC	-	-	-	-	-
123	ವಿಶ್ವವಿದ್ಯಾಲಯ University	-	0.20	-	0.20	0.20
153	Braille centre (NEW)	-	-	-	-	0.25
163	Government College of Education, Chikkaballapura	-	--	-	-	0.25
157	IT Centre	-	-	-	-	0.60
164	Sexual Harassment Prevention Cell	-	-	-	-	0.50
			<b>13.47</b>	<b>240.57</b>	<b>66.92</b>	<b>240.57</b>
					<b>240.57</b>	<b>243.47</b>
<b>068</b>	<b>ಅಧಿಕಾರಿಗಳ ಸಂಬಳ Salaries – Statutory officers (4-17-26-068-</b>					
242	ವಿತ್ತಾಧಿಕಾರಿಗಳು Finance Officer					
138	ವಿತ್ತಾಧಿಕಾರಿಗಳ ಆಪ್ತ ಕಾರ್ಯಾಲಯ FO Personal Section	11.58	12.90	7.89	11.70	12.90
243	ಇತರೆ ಅಧಿಕಾರಿಗಳು Other Officers					
127	ಸಾಮಾನ್ಯ ಆಡಳಿತ General Administration	221.20	242.00	150.94	220.00	242.00
241	ಕುಲಸಚಿವರು Registrar					
111	ಕುಲಸಚಿವರ ಆಪ್ತ ಕಾರ್ಯಾಲಯ Registrar Personal Section	-	10.00	-	1.00	20.00
240	ಕುಲಪತಿಯವರು Vice-Chancellor					
125	ಕುಲಪತಿಯವರ ಆಪ್ತ ಕಾರ್ಯಾಲಯ VC Personal Section	21.33	22.10	16.88	22.10	24.30
531	Registrar Evaluation					
112	Registrar Evaluation Personal Section	-	10.00	-	1.00	20.00
		<b>254.11</b>	<b>297.00</b>	<b>175.71</b>	<b>255.80</b>	<b>319.20</b>
<b>069</b>	<b>ಶಿಕ್ಷಕೇತರ ಸಿಬ್ಬಂದಿ ಸಂಬಳ Salaries–Non teaching staff (4-17-26-069-</b>					
357	<b>ಸ್ವಸ್ಥ/ರಜೆ ಪ್ರವಾಸ ರಿಯಾಯಿತಿ Home / Leave Travel Concession</b>					
127	ಸಾಮಾನ್ಯ ಆಡಳಿತ General Administration	4.90	15.00	2.70	5.00	7.00
358	ವೈದ್ಯಕೀಯ ವೆಚ್ಚಗಳು Medical Charges					
127	ಸಾಮಾನ್ಯ ಆಡಳಿತ General Administration	34.38	85.00	65.23	100.00	109.00
008	ಸಂಬಳ ಮತ್ತು ಭತ್ಯೆ Pay & Allowances					
005	ಶೈಕ್ಷಣಿಕ ಸಿಬ್ಬಂದಿ ಕಾಲೇಜು Academic Staff College (UGC)	7.62	8.60	5.90	7.10	8.00
006	ವಯಸ್ಕರ ನಿರಂತರ ಶಿಕ್ಷಣ & ವಿಸ್ತರಣಾ ಕೇಂದ್ರ Centre For Adult Continuing Edn & Extn	3.32	3.70	3.00	3.90	4.80
010	ಸಸ್ಯಶಾಸ್ತ್ರ ವಿಭಾಗ Botany Department	28.37	31.80	16.89	22.31	25.00
011	ಜೈವಿಕ ತಂತ್ರಜ್ಞಾನ Bio-Technology Dept.	50.11	62.40	17.24	21.24	24.00
012	ಕೆನರಾ ಬ್ಯಾಂಕ್ ವ್ಯವಹಾರ ನಿರ್ವಹಣಾ ಅಧ್ಯಯನ Canara Bank School of Management Studies	6.52	8.80	4.36	8.00	8.80
013	ರಸಾಯನ ಶಾಸ್ತ್ರ ವಿಭಾಗ Chemistry Department	62.85	69.40	61.41	76.41	88.00
015	ವಾಣಿಜ್ಯ ವಿಭಾಗ Commerce Department	44.06	51.70	36.39	47.00	51.70
016	ಸಂವಹನ ವಿಭಾಗ Communication Department	22.67	28.00	16.20	22.43	25.00
017	ಅರ್ಥಶಾಸ್ತ್ರ ವಿಭಾಗ Economics Department	22.84	27.50	13.21	17.50	20.00
018	ಶಿಕ್ಷಣ ವಿಭಾಗ Education Department	20.09	21.40	12.63	15.60	17.50
021	ವಿದ್ಯುನ್ಮಾನ ವಿಜ್ಞಾನ ವಿಭಾಗ Electronic Science Department	24.56	28.10	21.45	27.32	30.00
022	ಆಂಗ್ಲ ವಿಭಾಗ English Department	20.39	21.60	6.41	9.14	14.00

023	ಪರಿಸರ ವಿಜ್ಞಾನ Environmental Science Dept	9.16	10.30	9.53	12.94	14.50
024	ವಿದೇಶಿ ಭಾಷೆಗಳ ವಿಭಾಗ Foreign Languages Department	5.43	6.30	1.83	3.02	4.00
025	ಭೂಗೋಳ ವಿಭಾಗ Geography Department	12.10	14.20	11.46	15.60	17.50
026	ಭೂಗರ್ಭಶಾಸ್ತ್ರ ವಿಭಾಗ Geology Department	21.82	24.50	16.86	21.72	25.00
027	ಹಿಂದಿ ವಿಭಾಗ Hindi Department	14.13	16.50	8.64	11.50	13.00
028	ಇತಿಹಾಸ ವಿಭಾಗ History Department	22.10	27.60	7.81	10.60	19.00
030	ಕನ್ನಡ ಅಧ್ಯಯನ ಕೇಂದ್ರ Centre for Kannada Studies	29.61	35.20	16.27	21.72	24.00
031	ಗ್ರಂಥಾಲಯ ಮತ್ತು ಮಾಹಿತಿ ವಿಜ್ಞಾನ ವಿಭಾಗ Library & Information Sc., Department	7.88	8.90	6.66	8.90	10.00
032	ಗಣಿತಶಾಸ್ತ್ರ ವಿಭಾಗ Mathematics Department	13.97	16.00	15.04	19.04	22.00
034	ಎಂಸಿಎ ವಿಭಾಗ MCA Department	10.23	11.60	25.00	31.00	35.00
037	ಪ್ರದರ್ಶನ ಕಲಾ ವಿಭಾಗ Performing Arts Department	21.32	26.35	11.92	12.77	14.00
038	ತತ್ವಶಾಸ್ತ್ರ ವಿಭಾಗ Philosophy Department	3.38	4.25	1.57	2.16	2.50
039	ಭೌತಶಾಸ್ತ್ರ ವಿಭಾಗ Physics Department	41.36	46.60	41.64	48.00	50.00
040	ರಾಜ್ಯಶಾಸ್ತ್ರ ವಿಭಾಗ Political Science Department	22.02	27.30	9.65	13.17	14.50
041	ಮನೋವಿಜ್ಞಾನ ವಿಭಾಗ Psychology Department	31.95	37.65	21.78	29.40	32.50
043	ಗ್ರಾಮೀಣಾಭಿವೃದ್ಧಿ ಅಧ್ಯಯನ ಕೇಂದ್ರ Centre for Rural Development Studies	7.27	8.30	3.26	4.12	4.60
044	ಸಂಸ್ಕೃತ ವಿಭಾಗ Sanskrit Department	8.27	9.80	5.43	7.15	7.50
045	ರೇಷ್ಮೆ ಕೃಷಿ ವಿಭಾಗ Sericulture/Life Sciences Dept.	42.19	46.40	40.51	45.51	50.00
046	ಸಮಾಜಕಾರ್ಯ ವಿಭಾಗ Social Work Dept	12.21	13.90	9.80	12.89	14.25
047	ಸಮಾಜಶಾಸ್ತ್ರ ವಿಭಾಗ Sociology Dept	13.57	16.40	7.79	10.65	12.00
048	ಸಂಖ್ಯಾಶಾಸ್ತ್ರ ವಿಭಾಗ Statistics Department	10.89	12.35	6.55	8.57	9.50
049	ತೆಲುಗು ವಿಭಾಗ Telugu Department	7.05	8.25	4.89	6.58	7.50
050	ಉರ್ದು ವಿಭಾಗ Urdu Department	10.95	12.15	10.72	13.79	15.20
051	ಪ್ರಾಣಿಶಾಸ್ತ್ರ ವಿಭಾಗ Zoology Department	41.29	46.10	33.38	45.28	50.00
052	ತೋಟಗಾರಿಕೆ ಇಲಾಖೆ Horticulture/Garden Department	82.93	87.50	72.45	79.50	87.50
055	ಕಾಲೇಜು ಅಭಿವೃದ್ಧಿ ಮಂಡಳಿಯ ನಿರ್ದೇಶನಾಲಯ Directorate of College Development Council	19.84	23.15	15.20	21.10	23.15
056	ಅಂಚೆ ತೆರಪಿನ ಶಿಕ್ಷಣ ನಿರ್ದೇಶನಾಲಯ Directorate of Correspondence Courses	55.69	56.30	59.17	75.00	86.30
057	ದೈಹಿಕ ಶಿಕ್ಷಣ ನಿರ್ದೇಶನಾಲಯ Directorate of Physical Education	28.79	32.50	18.92	29.50	32.50
058	ಸಾಂಖ್ಯಿಕ ಘಟಕದ ನಿರ್ದೇಶನಾಲಯ Directorate of Statistical Cell	26.16	33.20	22.08	30.15	33.20
059	ವಿದ್ಯಾರ್ಥಿಗಳ ಕ್ಷೇಮಾಭಿವೃದ್ಧಿ ನಿರ್ದೇಶನಾಲಯ Directorate of Student's Welfare	23.45	26.70	19.79	24.30	26.70
089	ಆರೋಗ್ಯ ಕೇಂದ್ರ Health Centre	21.06	25.00	19.00	25.91	27.60
090	ವಿ.ವಿ.ವಿದ್ಯಾರ್ಥಿನಿಲಯಗಳು University Hostels	121.93	126.00	125.24	150.00	170.00
103	ಕೋಲಾರ ಸ್ನಾತಕೋತ್ತರ ಕೇಂದ್ರ PG Centre Kolar	24.48	29.00	17.41	26.40	29.00

104	ವಿ.ವಿ.ಗ್ರಂಥಾಲಯ University Library	200.56	242.80	122.48	160.70	178.80
105	ಕಾನೂನು ಕೇಂದ್ರ Legal Cell	19.46	21.90	10.90	19.90	21.90
106	ಎನ್‌ಎಸ್‌ಎಸ್ ಭವನ NSS Bhavan	2.71	3.00	1.83	2.70	3.00
108	ಮುದ್ರಣಾಲಯ Printing Press	147.13	163.90	134.98	149.00	163.90
109	ಪ್ರಸಾರಾಂಗ Prasaranga	24.16	27.00	15.80	24.50	27.00
112	ಮೌಲ್ಯಮಾಪನ ಕುಲಸಚಿವರು -ಪರೀಕ್ಷಾ ವಿಭಾಗ Registrar (Eva) Exam Branch	390.72	429.20	276.25	390.20	429.20
113	ಪ.ಜಾ/ಪ.ಪಂ. ಕೋಶ SC/ST Cell	26.21	32.40	11.11	15.40	18.40
116	ಸಾರಿಗೆ ವಿಭಾಗ Transport Wing	44.77	46.40	36.72	50.20	60.40
117	ಯುಜಿಸಿ-ಡಿಎಸ್‌ಎ/ಸಿಎಎಸ್ ಯೋಜನೆ (ಗಣಿತ)UGC-DSA/CAS Programme (Mathematics)	2.80	2.80	3.73	5.09	5.60
118	ವಿ.ವಿ.ಕಾನೂನು ಕಾಲೇಜು University College of Law	44.87	52.30	42.24	51.00	56.00
119	ವಿ.ವಿ.ದೈಹಿಕ ಶಿಕ್ಷಣ ಕಾಲೇಜು University College of Physical Education	34.37	39.90	39.90	50.60	55.00
121	ವಿಶ್ವವಿದ್ಯಾಲಯ ಅಭಿಯಂತರ ವಿಭಾಗ University Engineering Division	80.95	93.00	50.16	70.00	77.00
122	ವಿ.ವಿ.ಸೇವಾ ಮತ್ತು ಉಪಕರಣಗಳ ಕೇಂದ್ರ (ಯುಸಿಕ್) University Service & Instrumentation Centre (USIC)	8.15	9.10	7.48	10.15	12.00
128	ಡಾ. ಬಿ. ಆರ್. ಅಂಬೇಡ್ಕರ್ ಅಧ್ಯಯನ & ಸಂಶೋಧನಾ ಕೇಂದ್ರ Dr B R Ambedkar Study & Research Centre	6.16	6.50	4.36	5.90	6.50
355	ಅಧೀನ ಸಿಬ್ಬಂದಿಯವರ ಸಂಬಳ Salary to Subordinate Staff					
127	ಸಾಮಾನ್ಯ ಆಡಳಿತ General Administration	750.75	830.00	661.45	900.00	970.00
356	ತಾತ್ಕಾಲಿಕ ಸಿಬ್ಬಂದಿಯವರ ಸಂಬಳ Salary to Temporary Staff					
127	ಸಾಮಾನ್ಯ ಆಡಳಿತ General Administration	404.02	335.00	350.49	490.00	550.00
359	ಪ್ರಯಾಣ ಭತ್ಯೆ Traveling Allowance					
127	ಸಾಮಾನ್ಯ ಆಡಳಿತ General Administration	-	1.00	0.05	1.00	1.00
	<b>UVCE</b>					
008	<b>Pay &amp; Allowances</b>					
009	ವಾಸ್ತುಶಿಲ್ಪ ವಿಭಾಗ Architecture Department	22.96	22.00	28.01	37.90	41.67
014	ಸಿವಿಲ್ ಇಂಜಿನಿಯರಿಂಗ್ ವಿಭಾಗ Civil Engineering Department	38.52	43.60	42.73	56.60	61.00
019	ಇಲೆಕ್ಟ್ರಿಕಲ್ ಇಂಜಿನಿಯರಿಂಗ್ ವಿಭಾಗ Electrical Engineering Department	54.92	66.90	26.99	39.00	46.00
020	ಎಲೆಕ್ಟ್ರಾನಿಕ್ಸ್ & ಸಂವಹನ ಇಂಜಿನಿಯರಿಂಗ್ Electronics & Communication Engineering Department	39.66	46.20	26.24	37.31	46.20
035	ಮೆಕ್ಯಾನಿಕಲ್ ಇಂಜಿನಿಯರಿಂಗ್ ವಿಭಾಗ Mechanical Engineering Department	124.35	140.40	140.40	183.67	196.00
140	ಗಣಕ ವಿಜ್ಞಾನ & ಮಾಹಿತಿ ವಿಜ್ಞಾನ ಇಂಜಿನಿಯರಿಂಗ್ Computer Science & Information Sc Engg	-	3.00	5.90	7.80	9.50
124	ಯುಎಸ್‌ಇ ಕಛೇರಿ UVCE Office	40.79	46.40	29.91	44.00	50.00
163	ಸರ್ಕಾರಿ ಶಿಕ್ಷಣ ಕಾಲೇಜು, ಚಿಕ್ಕಬಳ್ಳಾಪುರ Govt. College of Edn., Chikkaballapura	-	-	-	-	28.00
		<b>3686.15</b>	<b>4093.95</b>	<b>2978.23</b>	<b>4063.51</b>	<b>4530.87</b>



<b>070</b>	<b>ನೌಕರರ ನಿವೃತ್ತ ಗಳಿಕೆಗಳು Employee retirement benefits (4-17-26-070-</b>						
	009	<b>ಪಿಂಚಣಿ Pension</b>					
	127	ಸಾಮಾನ್ಯ ಆಡಳಿತ General Administration	2948.71	3500.00	2287.91	3700.00	4500.00
			<b>2948.71</b>	<b>3500.00</b>	<b>2287.91</b>	<b>3700.00</b>	<b>4500.00</b>
<b>074</b>	<b>ಮುದ್ರಣ ವೆಚ್ಚಗಳು Printing expenses (4-17-26-074-</b>						
	139	ಬೈಂಡಿಂಗ್ ವೆಚ್ಚಗಳು Binding Charges					
	104	ವಿ.ವಿ.ಗ್ರಂಥಾಲಯ University Library	-	3.00	-	3.00	3.00
	247	ವಾರ್ಷಿಕ ವರದಿಗಳು, ಆಯವ್ಯಯ ಅಂದಾಜುಗಳು ಇತ್ಯಾದಿ., ತಯಾರಿಕೆ ವೆಚ್ಚಗಳು Preparation of Annual reports, Budget etc					
	127	ಸಾಮಾನ್ಯ ಆಡಳಿತ General Administration	-	1.00	-	1.00	2.00
	252	ಅರ್ಜಿಗಳು, ವರದಿಗಳು, ಪೇಪರ್ ಮತ್ತು ದಿನನಿತ್ಯದ ವಸ್ತುಗಳ ಮುದ್ರಣಾ ವೆಚ್ಚಗಳು Printing of forms, reports, Cost of paper & consumables					
	108	ಮುದ್ರಣಾಲಯ Printing Press	-	1.00	-	1.00	1.00
	334	ವಿ.ವಿ. ಆಡಳಿತ ಕಛೇರಿಯ ಲೇಖನ ಸಾಮಗ್ರಿಗಳ ವೆಚ್ಚಗಳು Writing materials of Univ. Administrative Office					
	088	ಸಾಮಾನ್ಯ ವಿಭಾಗ General Section	15.28	50.00	26.10	55.00	55.00
	532	Study Materials					
	056	Directorate of Correspondence	-	1.00	-	1.00	1.00
	479	Preparation of Annual Reports to Aquaring to Reports (Templates)					
	123	ವಿಶ್ವವಿದ್ಯಾಲಯ University	-	8.00	-	0.05	0.50
			<b>15.28</b>	<b>64.00</b>	<b>26.10</b>	<b>57.05</b>	<b>57.5</b>
<b>076</b>	<b>ಅಂಚೆ ವೆಚ್ಚಗಳು Postage expenses (4-17-26-076-</b>						
	012	ಅಂಚೆ Postage					
	056	ಅಂಚೆ ತೆರಪಿನ ಶಿಕ್ಷಣ ನಿರ್ದೇಶನಾಲಯ Directorate of Correspondence Courses	0.35	4.00	0.60	4.00	4.00
	133	ಅಂಚೆ ಮತ್ತು ತಂತಿ ವೆಚ್ಚ Postage & Telegram					
	127	ಸಾಮಾನ್ಯ ಆಡಳಿತ General Administration	1.58	6.00	0.90	4.00	6.00
	152	ಪಠ್ಯಪುಸ್ತಕಗಳ ಮುದ್ರಣ ಮತ್ತು ಅಂಚೆ ವೆಚ್ಚ Printing of Lessons/Postage					
	015	ವಾಣಿಜ್ಯ ವಿಭಾಗ Commerce Department	-	2.00	-	0.10	2.00
			<b>1.93</b>	<b>12.00</b>	<b>1.5</b>	<b>8.1</b>	<b>12.00</b>
<b>077</b>	<b>ಭದ್ರತಾ ವೆಚ್ಚಗಳು Security charges (4-17-26-077-</b>						
	055	ಭದ್ರತಾ ವೆಚ್ಚಗಳು Security Charges					
	103	ಕೋಲಾರ ಸ್ನಾತಕೋತ್ತರ ಕೇಂದ್ರ PG Centre Kolar	21.60	-	-	-	-
	127	ಸಾಮಾನ್ಯ ಆಡಳಿತ General Administration	69.63	110.00	65.87	125.00	175.00
			<b>91.23</b>	<b>110.00</b>	<b>65.87</b>	<b>125.00</b>	<b>175.00</b>
<b>078</b>	<b>ಜಾಹಿರಾತು ವೆಚ್ಚಗಳು Advertisement charges (4-17-26-078-</b>						
	111	ಜಾಹಿರಾತು ವೆಚ್ಚಗಳು Advertisement charges					
	127	ಸಾಮಾನ್ಯ ಆಡಳಿತ General Administration	16.93	25.00	9.71	20.00	25.00
			<b>16.93</b>	<b>25.00</b>	<b>9.71</b>	<b>20.00</b>	<b>25.00</b>
<b>079</b>	<b>ವಾಹನಗಳ ಬಾಡಿಗೆ ವೆಚ್ಚಗಳು Vehicle hire charges (4-17-26-079-</b>						
	120	ಬಿಎಂಟಿಎಸ್ ಮತ್ತು ಇತರೆ ವಾಹನ ಬಾಡಿಗೆ ವೆಚ್ಚಗಳು BMTC & other vehicles hire charges					
	116	ಸಾರಿಗೆ ವಿಭಾಗ Transport Wing	20.15	10.00	2.95	10.00	10.00

<b>154</b>	<b>House Keeping Charges (4-17-26-154-</b>						
	<b>542</b>	<b>House Keeping Charges</b>					
	127	ಸಾಮಾನ್ಯ ಆಡಳಿತ General Administration	-	75.00	33.88	75.00	100.00
	<b>542</b>	<b>House Keeping Charges</b>					
	124	UVCE office	-	20.00	-	-	-
			<b>20.15</b>	<b>105.00</b>	<b>36.83</b>	<b>85.00</b>	<b>110.00</b>
<b>082</b>	<b>ಇತರೆ ವೆಚ್ಚಗಳು Other expenses (4-17-26-082-</b>						
	089	ಆರೋಗ್ಯ ಕೇಂದ್ರ Health Centre (for Students Medical Insurance)					
	123	ವಿಶ್ವವಿದ್ಯಾಲಯ University	-	1.00	-	1.00	1.00
	248	ವಿಭಾಗೀಯ ಪರೀಕ್ಷೆಗಳು Departmental Examinations					
	127	ಸಾಮಾನ್ಯ ಆಡಳಿತ General Administration	0.04	1.00	-	0.10	1.00
	249	ಸ್ಥಳೀಯ ವಿಚಾರಣಾ ಸಮಿತಿಯ ವೆಚ್ಚಗಳು Expenditure on LIC					
	127	ಸಾಮಾನ್ಯ ಆಡಳಿತ General Administration	40.01	75.00	25.44	35.00	50.00
	262	ಇತರೆ ಪಾವತಿಗಳು - ನ್ಯಾಕ್‌ನಿಂದ ಐಕ್ಯೂಎಸಿ, ಎಎಎ ಮರು ಮಾನ್ಯತೆ ಇತ್ಯಾದಿ Other Payments - Reaccreditation - IQAC, AAA by NAAC, etc.					
	127	ಸಾಮಾನ್ಯ ಆಡಳಿತ General Administration	11.54	35.00	12.45	20.00	25.00
	359	ಪ್ರಯಾಣ ಭತ್ಯೆ Traveling Allowance					
	103	ಕೋಲಾರ ಸ್ನಾತಕೋತ್ತರ ಕೇಂದ್ರ PG Centre Kolar	0.11	1.00	0.06	0.50	0.75
	163	Govt College of Education Chikkaballapura	-	-	-	-	0.50
	550	International women's day Celebration					
	127	ಸಾಮಾನ್ಯ ಆಡಳಿತ General Administration	-	1.00	-	1.00	1.00
	462	Smart Class Room					
	127	ಸಾಮಾನ್ಯ ಆಡಳಿತ General Administration	-	0.50	-	0.50	0.50
	461	Research Grant For Young Brigade					
	127	ಸಾಮಾನ್ಯ ಆಡಳಿತ General Administration	-	10.00	0.90	2.00	5.00
			<b>51.70</b>	<b>124.50</b>	<b>38.85</b>	<b>60.10</b>	<b>84.75</b>
<b>093</b>	<b>ತರಬೇತಿ ವೆಚ್ಚಗಳು Training expenses (4-17-26-093-</b>						
	038	ತರಬೇತಿ ಕಾರ್ಯಕ್ರಮಗಳು Training Programmes					
	042	ಮನೋವಿಜ್ಞಾನ ಸಲಹಾ ಕೇಂದ್ರ Centre for Psychological Counseling	0.18	2.00	0.99	1.50	2.00
	133	ಯೋಗ ತರಬೇತಿ ಕೇಂದ್ರ Centre for Yoga training	-	4.00		2.00	4.00
	534	Bridge Course/ Language Lab in English for Rural Students					
	123	University	-	5.00	-	5.00	5.00
	588	ವಿಶೇಷ ಶಿಬಿರ ಕಾರ್ಯಕ್ರಮ ಮತ್ತು ದೈನಂದಿನ ಚಟುವಟಿಕೆಗಳಿಗೆ Special Camp and Regular Activities					
	162	Co-ordinator, NSS Programme					85.50
			<b>0.18</b>	<b>11.00</b>	<b>0.99</b>	<b>8.5</b>	<b>96.50</b>
<b>129</b>	<b>Telephone, Electricity, Water Charges etc (4-17-26-129</b>						
	151	ಜ್ಞಾನಭಾರತಿ & ನಗರ ಆವರಣದ ವಿದ್ಯುತ್ ವೆಚ್ಚಗಳು City, J.B Campus & P.G Center- Electricity Charges					
	127	ಸಾಮಾನ್ಯ ಆಡಳಿತ General Administration	193.55	250.00	153.63	225.00	250.00
	136	ಜ್ಞಾನಭಾರತಿ & ನಗರ ಆವರಣದ ನೀರಿನ ವೆಚ್ಚಗಳು City, J.B Campus & P.G Center Water Charges					
	127	ಸಾಮಾನ್ಯ ಆಡಳಿತ General Administration	156.79	250.00	143.23	225.00	250.00
	132	ದೂರವಾಣಿ/ಅಂ.ಜಾ ವೆಚ್ಚಗಳು Telephone/Internet charges					

	127	ಸಾಮಾನ್ಯ ಆಡಳಿತ General Administration	45.24	90.00	33.41	50.00	60.00	
	056	Directorate of Correspondence Courses	-	3.50		1.00	3.50	
	163	Govt College of Education Chikkaballapura					0.80	
	543	Online Networking Charges						
	056	Directorate of Correspondence Courses	-	3.50	0.10	3.50	3.50	
	155	Central Placement Cell	-	1.00		1.00	1.00	
			<b>395.58</b>	<b>598.00</b>	<b>330.37</b>	<b>505.50</b>	<b>568.80</b>	
<b>131</b>	<b>ವಾಹನಗಳ ವೆಚ್ಚಗಳು Running Expenses of Vehicles(4-17-26-131-</b>							
	118	ಡೀಸೆಲ್ & ಪೆಟ್ರೋಲ್ Diesel & Petrol	9.85	20.00	6.12	12.00	15.00	
	116	ಸಾರಿಗೆ ವಿಭಾಗ Transport Wing	<b>9.85</b>	<b>20.00</b>	<b>6.12</b>	<b>12.00</b>	<b>15.00</b>	
<b>132</b>	<b>ಕಾನೂನು &amp; ವೃತ್ತಿ ವೆಚ್ಚಗಳು Legal &amp; Professional Charges (4-17-26-132-</b>							
	244	ಲೆಕ್ಕಪರಿಶೋಧನಾ ವೆಚ್ಚಗಳು Audit charges						
	127	ಸಾಮಾನ್ಯ ಆಡಳಿತ General Administration	74.02	75.00	0.21	65.00	75.00	
	123	ನ್ಯಾಯಾಲಯ ವೆಚ್ಚಗಳು Court Expenses						
	105	ಕಾನೂನು ಕೇಂದ್ರ Legal Cell	-	3.00	-	3.00	3.00	
	122	ವಕಾಲತ್ತು ವೆಚ್ಚಗಳು Retainers fee						
	105	ಕಾನೂನು ಕೇಂದ್ರ Legal Cell	11.34	15.00	4.32	15.00	15.00	
	506	Assessment of Structural Soundness of Old Buildings in JBC & CCB Campus						
	123	University	-	10.00	-	1.00	2.00	
	541	Tax Consultancy Fee						
	123	University	-	10.00		10.00	7.00	
			<b>85.36</b>	<b>113.00</b>	<b>4.53</b>	<b>94.00</b>	<b>102.00</b>	
<b>28</b>	<b>ಖರೀದಿಗಳು Purchases</b>							
	<b>096</b>	<b>ಬಳಕೆ ವಸ್ತುಗಳ ಖರೀದಿ Purchases - Consumables (4-17-28-096-</b>						
	073	ಬಳಕೆವಸ್ತುಗಳು Consumables						
	036	Micro Biology Department	6.65	1.00	0.30	1.00	1.00	
	108	ಮುದ್ರಣಾಲಯ Printing Press	-	15.00	7.72	15.00	20.00	
	122	ವಿ.ವಿ.ಸೇವಾ ಮತ್ತು ಉಪಕರಣಗಳ ಕೇಂದ್ರ (ಯುಸಿಕ್) University Service & Instrumentation Centre (USIC)	-	0.50	0.30	0.10	0.50	
	010	ಸಸ್ಯಶಾಸ್ತ್ರ Botany	-	0.25	-	0.25	0.25	
	103	ಮುದ್ರಣಕಾಗದಗಳ ವೆಚ್ಚ Cost of printing paper						
	108	ಮುದ್ರಣಾಲಯ Printing Press	20.15	45.00	14.57	45.00	60.00	
	181	ಅನಿಲ ವೆಚ್ಚಗಳು Gas charges						
	013	ರಸಾಯನ ಶಾಸ್ತ್ರ ವಿಭಾಗ Chemistry Department	0.09	0.30	0.11	0.30	0.60	
	134	ಜೀವರಸಾಯನಶಾಸ್ತ್ರ Bio-Chemistry	-	0.05	-	0.05	0.10	
	023	ಪರಿಸರ ವಿಜ್ಞಾನ Environmental Science Department	-	0.01	-	0.40	0.50	
	078	ರಸಾಯನಿಕಗಳು, ಫಿಲಮ್ಸ್ ಮತ್ತು ಇತರೆ ವಸ್ತುಗಳ ಖರೀದಿ Purchase of chemicals, films & others						
	089	ಆರೋಗ್ಯ ಕೇಂದ್ರ Health Centre	-	4.00	0.44	4.00	4.00	
	077	ಔಷಧಿಗಳ ಖರೀದಿ Purchase of Medicines						
	089	ಆರೋಗ್ಯ ಕೇಂದ್ರ Health Centre	13.37	22.00	5.63	22.00	22.00	
			<b>40.26</b>	<b>88.11</b>	<b>29.07</b>	<b>88.1</b>	<b>108.95</b>	
<b>36</b>	<b>ವಿಶ್ವವಿದ್ಯಾಲಯ ಪ್ರಾಧಿಕಾರಕ್ಕೆ ಸಂಬಂಧಪಟ್ಟ ವೆಚ್ಚಗಳು Expenditure relating to Authorities of the university</b>							
	<b>65</b>	<b>ಸಭಾ ವೆಚ್ಚಗಳು Meeting expenses (4-17-36-065-</b>						
	131	ಸೇವಾ ತರಬೇತಿ & ಅಧಿಕಾರಿಗಳ ಪ್ರಭಾರ						

		Inservice training & deputation of officers						
	123	ವಿಶ್ವವಿದ್ಯಾಲಯ University	-	1.00	-	1.00	1.00	
	126	ವಿ.ವಿ ಪರಿಷತ್ತಿನ ಸದಸ್ಯರ ಪ್ರಯಾಣ/ದಿನ ಭತ್ಯೆ Sitting Fees, TA/DA - Academic Council						
	123	ವಿಶ್ವವಿದ್ಯಾಲಯ University	3.80	8.00	1.60	4.00	5.00	
	128	ನೇಮಕಾತಿಮಂಡಳಿಸದಸ್ಯರ ಪ್ರಯಾಣ/ದಿನಭತ್ಯೆ Sitting Fees, TA/DA - Board of Appointments						
	123	ವಿಶ್ವವಿದ್ಯಾಲಯ University	11.91	15.00	3.14	15.00	10.00	
	129	ಅಧ್ಯಯನ ಮಂಡಳಿ ಸದಸ್ಯರ ಪ್ರಯಾಣ/ದಿನ ಭತ್ಯೆ Sitting Fees, TA/DA - Board of Studies						
	123	ವಿಶ್ವವಿದ್ಯಾಲಯ University	1.72	4.00	1.29	4.00	4.00	
	130	ನಿಕಾಯ & ಇತರ ಉಪಸಮಿತಿ ಸದಸ್ಯರ ಪ್ರಯಾಣ/ದಿನ ಭತ್ಯೆ Sitting Fees, TA/DA - Faculty & other sub-committees						
	123	ವಿಶ್ವವಿದ್ಯಾಲಯ University	0.72	2.00	0.35	2.00	2.00	
	127	ಹಣಕಾಸು ಸಮಿತಿ ಸದಸ್ಯರ ಪ್ರಯಾಣ/ದಿನ ಭತ್ಯೆ Sitting Fees, TA/DA - Finance Committee						
	123	ವಿಶ್ವವಿದ್ಯಾಲಯ University	0.37	0.50	0.47	0.75	0.50	
	124	ಇತರೆ ಸಮಿತಿ ಸದಸ್ಯರ ಪ್ರಯಾಣ/ದಿನ ಭತ್ಯೆ Sitting Fees, TA/DA - Other Committees						
	123	ವಿಶ್ವವಿದ್ಯಾಲಯ University	8.41	7.00	4.89	9.00	10.00	
	125	ಸಿಂಡಿಕೇಟ್ ಸದಸ್ಯರ ಪ್ರಯಾಣ/ದಿನ ಭತ್ಯೆ Sitting Fees, TA/DA - Syndicate						
	123	ವಿಶ್ವವಿದ್ಯಾಲಯ University	3.26	7.50	3.10	5.00	6.00	
			<b>30.19</b>	<b>45.00</b>	<b>14.84</b>	<b>40.75</b>	<b>38.5</b>	
<b>38</b>	<b>ಸದಸ್ಯತ್ವ &amp; ಚಂದಾ Memberships &amp; Subscriptions</b>							
	<b>098</b>	<b>ರಾಷ್ಟ್ರೀಯ &amp; ಅಂತರಾಷ್ಟ್ರೀಯ ಸಂಘಗಳು National &amp; International Associations ( 4-17-38-098-</b>						
	218	ಅಲಿಪ್ತ ವಿಶ್ವವಿದ್ಯಾಲಯ ಸಂಘ Common Wealth University Association						
	123	ವಿಶ್ವವಿದ್ಯಾಲಯ University	2.42	3.00	-	3.00	3.00	
	221	ಅಂತರಾಷ್ಟ್ರೀಯ ಸಂಪರ್ಕದ ವೆಚ್ಚ Expenditure on International Linkage						
	123	ವಿಶ್ವವಿದ್ಯಾಲಯ University	-	2.00	-	1.00	2.00	
	217	ಅಂತರ್ ವಿಶ್ವವಿದ್ಯಾಲಯ ಮಂಡಳಿ Inter University Board						
	123	ವಿಶ್ವವಿದ್ಯಾಲಯ University	-	10.00	-	10.00	5.00	
	219	ಅಂತರಾಷ್ಟ್ರೀಯ ವಿಶ್ವವಿದ್ಯಾಲಯ ಸಂಘ International University Association						
	123	ವಿಶ್ವವಿದ್ಯಾಲಯ University	0.50	1.00	0.50	1.00	1.00	
	220	ಇತರೆ ಸಂಘ/ಸಂಸ್ಥೆಗಳು Other Associations						
	123	ವಿಶ್ವವಿದ್ಯಾಲಯ University	5.70	6.00	-	6.00	6.00	
			<b>8.62</b>	<b>12.01</b>	<b>0.50</b>	<b>21.00</b>	<b>17.00</b>	
<b>54</b>	<b>ಪ್ರಕಟಣೆಗಳು Publications</b>							
	<b>074</b>	<b>ಮುದ್ರಣದ ವೆಚ್ಚಗಳು Printing expenses (4-17-54-074-</b>						
	212	ಜ್ಞಾನಭಾರತಿ ಸಮಾಚಾರ, ವಿಬಿ ಇತರೆ Jnana Bharathi Samachar,VB,etc.						
	109	ಪ್ರಸಾರಾಂಗ Prasaraṅga	-	1.00	-	1.00	1.00	
			-	<b>1.00</b>	-	<b>1.00</b>	<b>1.00</b>	

18	ಶಿಕ್ಷಣ ಸಂಬಂಧ ವೆಚ್ಚಗಳು <b>Education Related Expenses</b>					
26	ಸಾಮಾನ್ಯ ಆಡಳಿತ ವೆಚ್ಚಗಳು <b>General Administrative Expenses (4-18-26-087-</b>					
087	ಬೋಧಕರ ಸಂಬಳ & ಭತ್ಯೆ <b>Salaries - Teaching staff</b>					
008	ಸಂಬಳ ಮತ್ತು ಭತ್ಯೆ <b>Pay &amp; Allowances</b>					
008	ಅನ್ವಯಿಕ ತಳವಿಜ್ಞಾನ ಕೇಂದ್ರ <i>Center for Applied Genetics</i>			-		
010	ಸಸ್ಯಶಾಸ್ತ್ರ ವಿಭಾಗ <i>Botany Department</i>	244.24	279.00	155.64	203.39	223.73
012	ಕೆನರಾ ಬ್ಯಾಂಕ್ ವ್ಯವಹಾರ ನಿರ್ವಹಣಾ ಅಧ್ಯಯನ ಕೇಂದ್ರ <i>Canara Bank School of Management Studies</i>	99.74	120.00	77.54	104.00	114.00
013	ರಸಾಯನ ಶಾಸ್ತ್ರ ವಿಭಾಗ <i>Chemistry Department</i>	369.65	430.00	211.40	290.90	319.99
015	ವಾಣಿಜ್ಯ ವಿಭಾಗ <i>Commerce Department</i>	86.74	93.10	83.63	109.00	120.00
016	ಸಂವಹನ ವಿಭಾಗ <i>Communication Department</i>	57.55	69.60	58.57	70.10	105.00-
017	ಅರ್ಥಶಾಸ್ತ್ರ ವಿಭಾಗ <i>Economics Department</i>	113.48	125.00	110.62	150.00	165.00
018	ಶಿಕ್ಷಣ ವಿಭಾಗ <i>Education Department</i>	90.36	102.60	83.79	112.00	123.00
021	ವಿದ್ಯುನ್ಮಾನ ವಿಜ್ಞಾನ ವಿಭಾಗ <i>Electronic Science Department</i>	113.27	122.50	104.43	145.06	159.57
022	ಆಂಗ್ಲ ವಿಭಾಗ <i>English Department</i>	83.53	87.60	84.03	111.00	123.00
023	ಪರಿಸರ ವಿಜ್ಞಾನ <i>Environmental Science Dept</i>	50.17	56.30	46.18	95.00	110.00
024	Foreign Languages Department	6.10	6.90	5.92	7.00	8.00
025	ಭೂಗೋಳ ವಿಭಾಗ <i>Geography Dept</i>	62.41	73.60	49.22	58.10	85.10
026	ಭೂಗರ್ಭಶಾಸ್ತ್ರ ವಿಭಾಗ <i>Geology Department</i>	168.00	184.20	130.52	179.40	200.00
027	ಹಿಂದಿ ವಿಭಾಗ <i>Hindi Department</i>	53.83	61.10	78.60	99.52	110.00
028	ಇತಿಹಾಸ ವಿಭಾಗ <i>History Department</i>	141.18	165.00	160.09	201.00	211.00
030	ಕನ್ನಡ ಅಧ್ಯಯನ ಕೇಂದ್ರ <i>Centre for Kannada Studies</i>	127.05	139.90	115.05	155.60	171.16
031	ಗ್ರಂಥಾಲಯ ಮತ್ತು ಮಾಹಿತಿ ವಿಜ್ಞಾನ ವಿಭಾಗ <i>Library &amp; Information Science Department</i>	89.21	99.00	89.23	98.50	120.00
032	ಗಣಿತಶಾಸ್ತ್ರ ವಿಭಾಗ <i>Mathematics Dept</i>	115.07	133.20	97.74	132.52	145.77
034	ಎಂಸಿಎ ವಿಭಾಗ <i>MCA Department</i>	39.45	44.70	35.71	48.76	53.64
036	ಸೂಕ್ಷ್ಮ ಜೀವವಿಜ್ಞಾನ / ಜೈವಿಕ ತಂತ್ರಜ್ಞಾನ <i>Microbiology/Bio-Technology</i>	59.09	188.50	180.51	244.09	268.50
037	ಪ್ರದರ್ಶನ ಕಲಾ ವಿಭಾಗ <i>Performing Arts Dept.</i>	86.79	97.50	90.78	119.35	132.00
038	ತತ್ವಶಾಸ್ತ್ರ ವಿಭಾಗ <i>Philosophy Department</i>	14.25	15.90	14.39	19.13	21.05
039	ಭೌತಶಾಸ್ತ್ರ ವಿಭಾಗ <i>Physics Department</i>	255.04	295.60	176.06	246.56	271.21
040	ರಾಜ್ಯಶಾಸ್ತ್ರ ವಿಭಾಗ <i>Political Science Department</i>	123.56	115.70	102.29	136.36	150.00
041	ಮನೋವಿಜ್ಞಾನ ವಿಭಾಗ <i>Psychology Department</i>	43.43	49.00	45.68	59.83	66.00
042	ಮನೋವಿಜ್ಞಾನ ಸಲಹಾ ಕೇಂದ್ರ <i>Centre for Psychological Counseling</i>	-	-	-	-	-
043	ಗ್ರಾಮೀಣಾಭಿವೃದ್ಧಿ ಅಧ್ಯಯನ ಕೇಂದ್ರ <i>Centre for Rural Development Studies</i>	14.08	13.80	27.29	33.86	38.00
044	ಸಂಸ್ಕೃತ ವಿಭಾಗ <i>Sanskrit Department</i>	28.98	32.80	30.77	40.12	44.14
045	ರೇಷ್ಮೆ ಕೃಷಿ/ಜೀವವಿಜ್ಞಾನ ವಿಭಾಗ	136.88	149.30	86.41	119.01	130.91

	<i>Sericulture/Life Sciences Dept.</i>					
046	ಸಮಾಜಕಾರ್ಯ ವಿಭಾಗ <i>Social Work Department</i>	23.19	28.00	19.19	24.33	27.00
047	ಸಮಾಜಶಾಸ್ತ್ರ ವಿಭಾಗ <i>Sociology Department</i>	84.42	96.30	77.23	102.12	113.00
048	ಸಂಖ್ಯಾಶಾಸ್ತ್ರ ವಿಭಾಗ <i>Statistics Department</i>	112.45	131.60	96.81	126.11	138.72
049	ತೆಲುಗು ವಿಭಾಗ <i>Telugu Department</i>	42.06	57.80	40.65	48.98	54.00
050	ಉರ್ದು ವಿಭಾಗ <i>Urdu Department</i>	5.72	7.00	6.70	8.76	9.70
051	ಪ್ರಾಣಿಶಾಸ್ತ್ರ ವಿಭಾಗ <i>Zoology Department</i>	203.31	234.60	167.06	220.07	242.08
054	ಉಪಪು ತಂತ್ರಜ್ಞಾನ & ನಿರ್ವಹಣಾ ಅಧ್ಯಯನ <i>Apparel Technology &amp; Management Studies</i>	115.94	63.10	38.78	51.87	57.05
103	ಕೋಲಾರ ಸ್ನಾತಕೋತ್ತರ ಕೇಂದ್ರ <i>PG Centre Kolar</i>	104.95	119.00	91.08	125.00	138.00
118	ವಿ.ವಿ.ಕಾನೂನು ಕಾಲೇಜು <i>University College of Law</i>	106.39	120.80	110.64	134.10	140.00
119	ವಿ.ವಿ.ದೈಹಿಕ ಶಿಕ್ಷಣ ಕಾಲೇಜು <i>University College of Physical Education</i>	126.40	129.50	101.66	135.10	150.15
135	<i>Cyber Center at JBC</i>	-	-	-	-	-
139	ದೃಶ್ಯಕಲೆ <i>Visual Arts</i>	9.22	8.20	14.74	20.00	22.00
142	ವಿದ್ಯುನ್ಮಾನ ಮಾಧ್ಯಮ <i>Electronic Media</i>					75.50
143	ಮಹಿಳಾ ಅಧ್ಯಯನ ಕೇಂದ್ರ <i>Centre for Women's Studies</i>	27.29	30.30	23.66	33.00	36.00
<b>UVCE</b>						
009	ವಾಸ್ತುಶಿಲ್ಪ ವಿಭಾಗ <i>Architecture Dept.</i>	124.04	142.00	103.96	145.00	185.00
014	ಸಿವಿಲ್ ಇಂಜಿನಿಯರಿಂಗ್ ವಿಭಾಗ <i>Civil Engineering Department</i>	487.27	470.00	429.19	585.00	640.00
019	ಇಲೆಕ್ಟ್ರಿಕಲ್ ಇಂಜಿನಿಯರಿಂಗ್ ವಿಭಾಗ <i>Electrical Engineering Department</i>	256.15	293.10	275.44	380.00	422.00
020	ಎಲೆಕ್ಟ್ರಾನಿಕ್ಸ್ & ಸಂವಹನ ಇಂಜಿನಿಯರಿಂಗ್ <i>Electronics &amp; Communication Engg Dept.</i>	351.55	396.00	108.35	156.00	175.00
035	ಮೆಕ್ಯಾನಿಕಲ್ ಇಂಜಿನಿಯರಿಂಗ್ ವಿಭಾಗ <i>Mechanical Engineering Department</i>	407.77	467.90	319.44	440.00	498.00
140	ಗಣಕ ವಿಜ್ಞಾನ & ಮಾಹಿತಿ ವಿಜ್ಞಾನ ಇಂಜಿನಿಯರಿಂಗ್ <i>Computer Science &amp; Information Science Engg</i>	-	11.00	164.83	240.00	270.00
008	ಸಂಬಳ ಮತ್ತು ಭತ್ಯೆ <i>Pay &amp; Allowances</i>					
005	ಶೈಕ್ಷಣಿಕ ಸಿಬ್ಬಂದಿ ಕಾಲೇಜು <i>Academic Staff College (UGC)</i>	-	-	-	-	24.00
163	ಸರ್ಕಾರಿ ಶಿಕ್ಷಣ ಕಾಲೇಜು, ಚಿಕ್ಕಬಳ್ಳಾಪುರ Govt. <i>College of Education, Chikkaballapura</i>	-	-	-	-	90.00
		<b>5461.25</b>	<b>6157.60</b>	<b>4721.5</b>	<b>6364.60</b>	<b>7191.97</b>
<b>28</b>	<b>ಖರೀದಿಗಳು Purchases</b>					
<b>095</b>	<b>ಪುಸ್ತಕಗಳು, ನಿಯತಕಾಲಿಕೆಗಳು &amp; ಪತ್ರಿಕೆಗಳ ಖರೀದಿ Purchases - Books, Journals &amp; periodicals (4-18-28-095-</b>					
029	ಶಾಸನ ಸಂಗ್ರಹಣೆ/ತಾಳೆಗರಿ ಹಸ್ತಲಿಪಿ ಸಂಗ್ರಹಣೆ/ ಸಂಶೋಧನೆ ಮತ್ತು ಪ್ರಕಟಣೆ <i>Collection of inscriptions/ palm collection Research &amp; Publications</i>					
030	ಕನ್ನಡ ಅಧ್ಯಯನ ಕೇಂದ್ರ <i>Centre for Kannada Studies</i>	-	0.30	-	0.30	0.30
027	ಕನ್ನಡ ಕೈ ಲಿಪಿಗಳ, ಜನಪದಗಳ ಸಂಗ್ರಹಣೆ <i>Collection of manuscripts/folk lore articles</i>					
030	ಕನ್ನಡ ಅಧ್ಯಯನ ಕೇಂದ್ರ	-	0.70	-	0.25	0.50

	<i>Centre for Kannada Studies</i>					
103	ಕೋಲಾರ ಸ್ನಾತಕೋತ್ತರ ಕೇಂದ್ರ PG Center Kolar		0.70			0.70
148	ನಿಯತಕಾಲಿಕೆಗಳು Journals					
118	ವಿ.ವಿ.ಕಾನೂನು ಕಾಲೇಜು Uni. College of Law	0.20	5.00	1.30	5.00	5.00
142	ಗ್ರಂಥಾಲಯ ಪುಸ್ತಕಗಳು Library Books					
118	ವಿ.ವಿ.ಕಾನೂನು ಕಾಲೇಜು Uni. College of Law	9.76	6.00	0.23	6.00	6.00
119	ವಿ.ವಿ.ದೈಹಿಕ ಶಿಕ್ಷಣ ಕಾಲೇಜು University College of Physical Education	1.12	1.00	0.86	2.00	2.00
124	ಯುವಿಸಿಇ ಕಛೇರಿ UVCE Office	39.84	25.00	38.00	55.00	40.00
211	ದಿನಪತ್ರಿಕೆಗಳು Periodicals					
109	ಪ್ರಸಾರಾಂಗ Prasaranga	-	0.10	-	0.10	0.10
013	ಪುಸ್ತಕಗಳ ಖರೀದಿ Purchase of books					
056	ಅಂಚೆ ತೆರಪಿನ ಶಿಕ್ಷಣ ನಿರ್ದೇಶನಾಲಯ Directorate of Correspondence Courses	-	4.00	-	4.00	4.00
156	Backward Class Cell / OBC Cell					2.00
104	ವಿ.ವಿ.ಗ್ರಂಥಾಲಯ University Library	32.59	137.00	17.82	137.00	140.00
103	ಕೋಲಾರ ಸ್ನಾತಕೋತ್ತರ ಕೇಂದ್ರ PG Centre Kolar		8.00		4.00	05.00
092	ನಿಯತಕಾಲಿಕೆಗಳ ಖರೀದಿ Purchase of Journals					
104	ವಿ.ವಿ.ಗ್ರಂಥಾಲಯ University Library	8.45	38.00	13.41	35.00	40.00
103	ಕೋಲಾರ ಸ್ನಾತಕೋತ್ತರ ಕೇಂದ್ರ PG Centre Kolar		2.00		2.00	02.00
153	Braille Centre		0.25		0.25	05.25
163	Govt College of Education Chikkaballapura					0.30
153	ಗ್ರಂಥಾಲಯ ಪುಸ್ತಕಗಳು/ನಿಯತಕಾಲಿಕೆಗಳ ಖರೀದಿ Purchase of Library Books/Journals					
015	ವಾಣಿಜ್ಯ ವಿಭಾಗ Commerce Department	0.43	3.00	-	3.00	3.00
051	ಪ್ರಾಣಿಶಾಸ್ತ್ರ ವಿಭಾಗ Zoology Department					1.00
093	ನಿಯತಕಾಲಿಕೆಗಳ/ಪತ್ರಿಕೆಗಳ ಖರೀದಿ Purchase of Periodicals					
104	ವಿ.ವಿ.ಗ್ರಂಥಾಲಯ University Library	1.75	10.00	4.07	10.00	10.00
093	ನಿಯತಕಾಲಿಕೆಗಳ ಖರೀದಿ Purchase of Periodicals					
008	ಅನ್ವಯಿಕ ತಳಿವಿಜ್ಞಾನ ಕೇಂದ್ರ Centre for Applied Genetics		0.15	-	-	-
043	ಗ್ರಾಮೀಣ ಅಭಿವೃದ್ಧಿ ಕೇಂದ್ರ Centre for Rural Development Studies		0.50		0.50	0.50
133	Yoga Centre		0.50		0.50	0.50
124	ವಿದೇಶಿ ಭಾಷೆಗಳ ವಿಭಾಗ Foreign Languages Department (Centre for Global Languages)				-	1.00
		<b>94.14</b>	<b>242.20</b>	<b>75.69</b>	<b>264.9</b>	<b>269.15</b>
<b>097</b>	<b>Purchases – Sports Materials (4-18-28-097-</b>					
042	ಕ್ರೀಡಾ ಸಾಮಗ್ರಿಗಳು Sports materials					
119	ವಿ.ವಿ.ದೈಹಿಕ ಶಿಕ್ಷಣ ಕಾಲೇಜು University College of Physical Education	0.98	4.00	0.96	4.00	4.00
		<b>0.98</b>	<b>4.00</b>	<b>0.96</b>	<b>4.00</b>	<b>4.00</b>
<b>33</b>	<b>ಪರೀಕ್ಷಾ ವೆಚ್ಚಗಳು Examination Expenses</b>					
<b>074</b>	<b>ಮುದ್ರಣ ವೆಚ್ಚಗಳು Printing expenses (4-18-33-074</b>					



011	ಮುದ್ರಣ/ಲೇಖನ ಸಾಮಗ್ರಿಗಳು Printing & Stationery					
112	ಮೌಲ್ಯಮಾಪನ ಕುಲಸಚಿವರು - ಪರೀಕ್ಷಾ ವಿಭಾಗ Registrar (Evaluation) Exam Branch	907.49	1100.00	427.17	1100.00	1500.00
		<b>907.49</b>	<b>1100.00</b>	<b>427.17</b>	<b>1100.00</b>	<b>1500.00</b>
<b>075</b>	<b>ಲೇಖನ ಸಾಮಗ್ರಿ ವೆಚ್ಚಗಳು Stationery expenses (4-18-33-075-</b>					
112	ರಸಾಯನಿಕ/ವಸ್ತುಗಳ ಖರೀದಿ Cost of chemicals & materials					
112	ಮೌಲ್ಯಮಾಪನ ಕುಲಸಚಿವರು - ಪರೀಕ್ಷಾ ವಿಭಾಗ Registrar(Evaluation) Exam Branch	-	-	-	-	-
011	ಮುದ್ರಣ & ಲೇಖನ ಸಾಮಗ್ರಿಗಳ ವೆಚ್ಚ Printing & Stationery					
056	ಅಂಚೆ ತೆರಪಿನ ಶಿಕ್ಷಣ ನಿರ್ದೇಶನಾಲಯ Directorate of Correspondence Courses	22.24	80.00	60.12	80.00	80.00
		<b>22.24</b>	<b>80.00</b>	<b>60.12</b>	<b>80.00</b>	<b>80.00</b>
<b>078</b>	<b>ಜಾಹೀರಾತು ವೆಚ್ಚಗಳು Advertisement charges (4-18-33-078-</b>					
111	ಜಾಹೀರಾತು ವೆಚ್ಚಗಳು Advertisement charges					
112	ಮೌಲ್ಯಮಾಪನ ಕುಲಸಚಿವರು - ಪರೀಕ್ಷಾ ವಿಭಾಗ Registrar(Evaluation) Exam Branch	0.30	7.00	-	2.00	7.00
		<b>0.30</b>	<b>7.00</b>	<b>-</b>	<b>2.00</b>	<b>7.00</b>
<b>099</b>	<b>ಘಟಿಕೋತ್ಸವ ವೆಚ್ಚಗಳು Convocation expenses (4-18-33-099-</b>					
012	ಅಂಚೆ ವೆಚ್ಚಗಳು Postage					
112	ಮೌಲ್ಯಮಾಪನ ಕುಲಸಚಿವರು - ಪರೀಕ್ಷಾ ವಿಭಾಗ Registrar (Evaluation) Exam Branch	-	1.00	-	5.00	10.00
091	ಸಿಬ್ಬಂದಿ ಉಪಹಾರ, ಸಂಭಾವನೆ, ಇತರೆ ವೆಚ್ಚಗಳು Refreshment charges, remuneration to staff etc.					
112	ಮೌಲ್ಯಮಾಪನ ಕುಲಸಚಿವರು - ಪರೀಕ್ಷಾ ವಿಭಾಗ Registrar (Evaluation) Exam Branch	0.92	6.00	4.19	6.00	6.00
090	ಪ್ರಯಾಣ & ಬಾಡಿಗೆ ಭತ್ಯೆಗಳು Transport and hire charges					
112	ಮೌಲ್ಯಮಾಪನ ಕುಲಸಚಿವರು - ಪರೀಕ್ಷಾ ವಿಭಾಗ Registrar (Evaluation) Exam Branch	-	4.00	-	4.00	6.00
562	Gold Medal for I Rank Holders					
112	ಮೌಲ್ಯಮಾಪನ ಕುಲಸಚಿವರು - ಪರೀಕ್ಷಾ ವಿಭಾಗ Registrar (Evaluation) Exam Branch	-	6.00	-	6.00	10.00
		<b>0.92</b>	<b>17.00</b>	<b>4.19</b>	<b>21.00</b>	<b>32.00</b>
<b>100</b>	<b>ಪರೀಕ್ಷಕರ ಸಂಭಾವನೆ Remuneration to examiners (4-18-33-100-</b>					
094	ಕಲಾ ನಿಕಾಯ ಪರೀಕ್ಷಕರ ಸಂಭಾವನೆ Remuneration - Arts					
112	ಮೌಲ್ಯಮಾಪನ ಕುಲಸಚಿವರು - ಪರೀಕ್ಷಾ ವಿಭಾಗ Registrar (Evaluation) Exam Branch	370.36	500.00	180.20	450.00	500.00
095	ವಾಣಿಜ್ಯ ನಿಕಾಯದ ಪರೀಕ್ಷಕರ ಸಂಭಾವನೆ Remuneration - Commerce					
112	ಮೌಲ್ಯಮಾಪನ ಕುಲಸಚಿವರು - ಪರೀಕ್ಷಾ ವಿಭಾಗ Registrar (Evaluation) Exam Branch	636.29	900.00	330.89	750.00	900.00
097	ಶಿಕ್ಷಣ ನಿಕಾಯ ಪರೀಕ್ಷಕರ ಸಂಭಾವನೆ Remuneration - Education					
112	ಮೌಲ್ಯಮಾಪನ ಕುಲಸಚಿವರು - ಪರೀಕ್ಷಾ ವಿಭಾಗ Registrar (Evaluation) Exam Branch	25.45	60.00	29.88	40.00	70.00
096	ಇಂಜಿನಿಯರಿಂಗ್ ನಿಕಾಯ ಪರೀಕ್ಷಕರ ಸಂಭಾವನೆ Remuneration - Engineering					

112	ಮೌಲ್ಯಮಾಪನ ಕುಲಸಚಿವರು - ಪರೀಕ್ಷಾ ವಿಭಾಗ Registrar (Evaluation) Exam Branch	21.71	50.00	9.91	25.00	50.00
098	ಕಾನೂನು ನಿಕಾಯದ ಪರೀಕ್ಷಕರ ಸಂಭಾವನೆ Remuneration - Law					
112	ಮೌಲ್ಯಮಾಪನ ಕುಲಸಚಿವರು - ಪರೀಕ್ಷಾ ವಿಭಾಗ Registrar (Evaluation) Exam Branch	3.95	15.00	2.60	8.00	10.00
099	ವೈದ್ಯಕೀಯ ವಿಜ್ಞಾನ ಪರೀಕ್ಷಕರ ಸಂಭಾವನೆ Remuneration - Medicine					
112	ಮೌಲ್ಯಮಾಪನ ಕುಲಸಚಿವರು - ಪರೀಕ್ಷಾ ವಿಭಾಗ Registrar (Evaluation) Exam Branch	-	0.50	-	-	0.25
101	ಇತರೆ ಕೋರ್ಸುಗಳ ಪರೀಕ್ಷಕರ ಸಂಭಾವನೆ Remuneration - Other Diplomas (UGC/NET)					
112	ಮೌಲ್ಯಮಾಪನ ಕುಲಸಚಿವರು - ಪರೀಕ್ಷಾ ವಿಭಾಗ Registrar (Evaluation) Exam Branch	0.05	2.00	-	2.00	5.00
100	ವಿಜ್ಞಾನ ನಿಕಾಯದ ಪರೀಕ್ಷಕರ ಸಂಭಾವನೆ Remuneration - Science					
112	ಮೌಲ್ಯಮಾಪನ ಕುಲಸಚಿವರು - ಪರೀಕ್ಷಾ ವಿಭಾಗ Registrar (Evaluation) Exam Branch	243.93	350.00	149.09	300.00	350.00
398	ವಿ.ವಿ.ಸ್ನಾತಕೋತ್ತರ ಪರೀಕ್ಷಕರ ಸಂಭಾವನೆ Remuneration - University PG Examination					
112	ಮೌಲ್ಯಮಾಪನ ಕುಲಸಚಿವರು - ಪರೀಕ್ಷಾ ವಿಭಾಗ Registrar (Evaluation) Exam Branch	-	2.00	-	0.50	5.00
106	ಪರೀಕ್ಷಕರ ಪ್ರಯಾಣ/ದಿನ ಭತ್ಯೆ TA & DA to Board of Examiner					
112	ಮೌಲ್ಯಮಾಪನ ಕುಲಸಚಿವರು - ಪರೀಕ್ಷಾ ವಿಭಾಗ Registrar (Evaluation) Exam Branch	83.89	150.00	75.30	100.00	150.00
		<b>1385.63</b>	<b>2029.50</b>	<b>777.87</b>	<b>1675.5</b>	<b>2040.25</b>
<b>101</b>	<b>ಇತರೆ ಪರೀಕ್ಷಾ ವೆಚ್ಚಗಳು Other examination expenses (4-18-33-101-</b>					
107	ದಿನಗೂಲಿ ನೌಕರರ ತಾತ್ಕಾಲಿಕ ನೇಮಕಾತಿ Appointment of casual labourers					
112	ಮೌಲ್ಯಮಾಪನ ಕುಲಸಚಿವರು - ಪರೀಕ್ಷಾ ವಿಭಾಗ Registrar (Evaluation) Exam Branch	0.80	3.00	-	3.00	10.00
110	ಪ್ರಯೋಗ ಪರೀಕ್ಷೆಗಳ ಸಹಾಯ ವೆಚ್ಚ Assistance to Practicals					
112	ಮೌಲ್ಯಮಾಪನ ಕುಲಸಚಿವರು - ಪರೀಕ್ಷಾ ವಿಭಾಗ Registrar (Evaluation) Exam Branch	24.42	30.00	13.84	30.00	30.00
014	ಆಂತರಿಕ ಮೌಲ್ಯಮಾಪನ & ಪರೀಕ್ಷಾ ವೆಚ್ಚಗಳು Internal Assessment & Exam					
056	ಅಂಚೆ ತೆರಪಿನ ಶಿಕ್ಷಣ ನಿರ್ದೇಶನಾಲಯ Directorate of Correspondence Courses	0.59	1.00	-	0.25	1.00
010	ಕಛೇರಿ ವೆಚ್ಚಗಳು Office Expenses					
112	ಮೌಲ್ಯಮಾಪನ ಕುಲಸಚಿವರು - ಪರೀಕ್ಷಾ ವಿಭಾಗ Registrar (Evaluation) Exam Branch	20.46	20.00	9.93	20.00	30.00
108	ವಿತರಣಾ ಅಧಿಕಾರಿಗಳು, ಪಾಲಕ ಅಧಿಕಾರಿಗಳು, ಕೋಷ್ಟಕ ತಯಾರಕರು, ಕೋಡಿಂಗ್ ಅಧಿಕಾರಿಗಳು, ತಾತ್ಕಾಲಿಕ ಸಿಬ್ಬಂದಿ ಹಾಗೂ ಕೇಂದ್ರ ಮೌಲ್ಯಮಾಪಕರ ಸಂಭಾವನೆ Remuneration to coding officers, Dispatching officers, custodians, tabulation, casual labourers					
112	ಮೌಲ್ಯಮಾಪನ ಕುಲಸಚಿವರು - ಪರೀಕ್ಷಾ ವಿಭಾಗ Registrar (Evaluation) Exam Branch	240.47	350.00	136.01	250.00	400.00
109	ಮೇಲ್ವಿಚಾರಣಾ ವೆಚ್ಚಗಳು Supervision Charges					
112	ಮೌಲ್ಯಮಾಪನ ಕುಲಸಚಿವರು - ಪರೀಕ್ಷಾ ವಿಭಾಗ Registrar (Evaluation) Exam Branch	273.03	300.00	137.95	300.00	300.00
090	ಸಾಗಾಣಿಕೆ & ಬಾಡಿಗೆ ವೆಚ್ಚಗಳು					

	Transport and hire charges					
112	ಮೌಲ್ಯಮಾಪನ ಕುಲಸಚಿವರು - ಪರೀಕ್ಷಾ ವಿಭಾಗ Registrar (Evaluation) Exam Branch	77.46	150.00	48.47	100.00	200.00
429	ಬಹು ಆಯ್ಕೆ ಪ್ರಶ್ನೆ ಪತ್ರಿಕೆಗಳ ತಯಾರಿಕೆ Preparation of Multiple Choice Questions					
112	ಮೌಲ್ಯಮಾಪನ ಕುಲಸಚಿವರು - ಪರೀಕ್ಷಾ ವಿಭಾಗ Registrar (Evaluation) Exam Branch	-	5.00	-	1.00	10.00
564	Conduct of SLET Exam					
112	ಮೌಲ್ಯಮಾಪನ ಕುಲಸಚಿವರು - ಪರೀಕ್ಷಾ ವಿಭಾಗ Registrar (Evaluation) Exam Branch					20.00
563	ಅಂಚೆ ವೆಚ್ಚಗಳು Postage Expenses					
112	ಮೌಲ್ಯಮಾಪನ ಕುಲಸಚಿವರು - ಪರೀಕ್ಷಾ ವಿಭಾಗ Registrar (Evaluation) Exam Branch					45.00
		<b>637.23</b>	<b>859.00</b>	<b>346.2</b>	<b>704.25</b>	<b>1046.00</b>

**34 ಸಮ್ಮೇಳನಗಳು, ವಿಚಾರ ಸಂಕರಣಗಳು, ಕಾರ್ಯಾಗಾರಗಳ ವೆಚ್ಚಗಳು, ಇತ್ಯಾದಿ Expenditure on Conferences, Seminars, Workshops, etc**

**083 ಸಮ್ಮೇಳನಗಳು & ವಿಚಾರ ಸಂಕರಣಗಳು Conferences & Seminars (4-18-34-083-**

174	ಸಮ್ಮೇಳನಗಳು & ವಿಚಾರ ಸಂಕರಣಗಳು Conferences & Seminars					
123	ವಿಶ್ವವಿದ್ಯಾಲಯ University	43.27	100.00	23.85	50.00	50.00
224	ಸಮ್ಮೇಳನಗಳು/ವಿಚಾರಸಂಕರಣಗಳಿಗೆ ನಿಯೋಜನೆ Deputation to Conf. & Seminars					
123	ವಿಶ್ವವಿದ್ಯಾಲಯ University	5.97	35.00	6.08	15.00	25.00
225	ಸಂದರ್ಶನ ಪ್ರಾಧ್ಯಾಪಕರ/ವಿಶೇಷ ಉಪನ್ಯಾಸ ವೆಚ್ಚಗಳು Expenses of visiting Professors & other dignitaries					
123	ವಿಶ್ವವಿದ್ಯಾಲಯ University	-	5.00	-	5.00	5.00
		<b>49.24</b>	<b>140.00</b>	<b>29.93</b>	<b>70.00</b>	<b>80.00</b>

**085 ಕಾರ್ಯಾಗಾರಗಳು Workshops (4-18-34-085-**

147	ಅಣಕು ನ್ಯಾಯಾಲಯ ಸ್ಪರ್ಧೆ & ಇತರೆ Moot Court Competition & others					
118	ವಿ.ವಿ.ಕಾನೂನು ಕಾಲೇಜು University College of Law	5.45	6.00		6.00	6.00
226	ಸಿಂಪೋಸಿಯಂ & ಕಾರ್ಯಾಗಾರಗಳು Symposia & Workshops					
123	ವಿಶ್ವವಿದ್ಯಾಲಯ University	-	10.00	0.10	5.00	10.00
045	Sericulture		-			
439	ಉದ್ಯೋಗ ಮತ್ತು ಸಲಹಾ ಕೇಂದ್ರ Placement & Counselling Cell					1.50
123	ವಿಶ್ವವಿದ್ಯಾಲಯ University	-	1.50	-	1.50	-
538	Pranayama & Meditation					
123	ವಿಶ್ವವಿದ್ಯಾಲಯ University	-	0.25	-	0.25	0.25
133	Yoga Centre					
123	ವಿಶ್ವವಿದ್ಯಾಲಯ University		1.00		1.00	1.00
527	NET/GRF/SLET Coaching For Backward Class					
156	Backward Class Cell		1.00		1.00	-
192	Youth Festivals					
133	Yoga Center	-	1.00	1.75	2.00	1.00
552	Commerce Annual Event					
015	Commerce Department		2.50	-	2.50	2.50
565	Sensitisation Program	-	-	-	-	-
164	Sexual Harassment Prevention Cell	-	-	-	-	20.00
		<b>5.45</b>	<b>23.25</b>	<b>1.85</b>	<b>19.25</b>	<b>42.25</b>

**084 ಸಾಂಸ್ಕೃತಿಕ ಚಟುವಟಿಕೆಗಳು Cultural activities (4-18-34-084-**

198	ಜ್ಞಾನಭಾರತಿ ಗಾಂಧಿ ಭವನದ ಚಟುವಟಿಕೆಗಳು					
-----	-----------------------------------	--	--	--	--	--

	Activities of Gandhi Bhavan at Jnana Bharathi					
090	ವಿ.ವಿ.ವಿದ್ಯಾರ್ಥಿನಿಲಯಗಳು University Hostels	0.50	6.00	-	6.00	3.00
193	ಸಾಂಸ್ಕೃತಿಕ ಚಟುವಟಿಕೆಗಳು Cultural Activities					
152	Cultural Advisory Committee	34.85	30.00	4.21	40.00	30.00
057	ಸಾಂಸ್ಕೃತಿಕ/ಕ್ರೀಡಾ ಚಟುವಟಿಕೆಗಳು Cultural/Sports activities					
103	ಕೋಲಾರ ಸ್ನಾತಕೋತ್ತರ ಕೇಂದ್ರ PG Centre Kolar	3.51	10.00	1.65	5.00	5.00
163	Government College of Education, Chikkaballapura					0.20
123	ವಿಶ್ವವಿದ್ಯಾಲಯ University					10.00
570	Coaching Camp/Refresher course/workshops for OBC Students					
156	Backward Class Cell / OBC Cell					5.00
022	ಕರ್ನಾಟಕ ಸಂಘದ ಚಟುವಟಿಕೆಗಳು Karnataka Sangha activities					
030	ಕನ್ನಡ ಅಧ್ಯಯನ ಕೇಂದ್ರ Centre for Kannada Studies	0.50	1.00	1.00	1.00	1.00
192	ಯುವಜನೋತ್ಸವ Youth Festivals					
090	ವಿ.ವಿ.ವಿದ್ಯಾರ್ಥಿನಿಲಯಗಳು University Hostels		1.00		1.00	1.00
537	Activities of Dr.Ambedkar Studies & Research Centre					
123	ವಿಶ್ವವಿದ್ಯಾಲಯ University	1.16	15.00	-	15.00	15.00
428	ಶ್ರೀ ಕೆಂಪೇಗೌಡ ಮಾನವಿಕ ಮತ್ತು ಸಮಾಜ ವಿಜ್ಞಾನ ಕೇಂದ್ರ Sri Kempegowda Centre for Humanities & Social Sciences					
123	ವಿಶ್ವವಿದ್ಯಾಲಯ University	-	0.25	5.00	5.00	-
		<b>40.52</b>	<b>63.25</b>	<b>11.86</b>	<b>73.00</b>	<b>70.20</b>
<b>086</b>	<b>ಅತಿಥಿ ಉಪನ್ಯಾಸ, ಸಂದರ್ಶನ ಕಾರ್ಯಕ್ರಮಗಳು ಇತರೆ Guest lectures, contact programmes etc. (4-18-34-086-</b>					
016	ಪದವಿ/ಸ್ನಾತಕೋತ್ತರ ಪದವಿ ಸಂಪರ್ಕ ತರಗತಿಗಳು Contact classes for UG/ PG Course					
056	ಅಂಚೆ ತೆರಪಿನ ಶಿಕ್ಷಣ ನಿರ್ದೇಶನಾಲಯ Directorate of Correspondence Courses	14.30	40.00	13.88	40.00	30.00
222	ಸ್ನಾತಕೋತ್ತರ ಕೋರ್ಸ್‌ಗಳ ವಿಭಾಗೀಯ ಉಪನ್ಯಾಸ Departmental lectures (P.G. Courses)					
123	ವಿಶ್ವವಿದ್ಯಾಲಯ University	-	2.00	-	2.00	2.00
223	Dr. Ambedkar Studies & Research Centre					
123	ವಿಶ್ವವಿದ್ಯಾಲಯ University	0.28	2.00	0.02	1.00	2.00
088	Extension Lectures, Payment of Honorarium, travelling allowances, contingencies, ect					
123	ವಿಶ್ವವಿದ್ಯಾಲಯ University	-	1.00	-	0.10	1.00
553	Consultant Counselling Psychologist					
042	ಮನೋವಿಜ್ಞಾನ ಸಲಹಾ ಕೇಂದ್ರ Center for Psychological Counseling		4.00	-	0.50	4.00
033	GUEST FACULTY (University Departments, Constituent College, Centres, etc)UVCE					
123	ವಿಶ್ವವಿದ್ಯಾಲಯ University	621.11	700.00	298.72	650.00	700.00
051	ಪರೀಕ್ಷಾಪೂರ್ವ ತರಬೇತಿ ಕೇಂದ್ರ PE Coaching Centre					
107	ಪರೀಕ್ಷಾಪೂರ್ವ ತರಬೇತಿ ಕೇಂದ್ರ Pre Examination Coaching Centre	-	1.00	-	1.00	1.00
020	Special/ Guest Lectures					
103	PG Centre, Kolar	-	1.00	2.74	4.00	3.00
123	ವಿಶ್ವವಿದ್ಯಾಲಯ University		10.00		1.00	10.00
156	Backward class cell / OBC Cell		2.00		0.25	2.00
544	Environment Awareness Programme & Extension					

	Activities					
123	ವಿಶ್ವವಿದ್ಯಾಲಯ University	-	1.00	-	1.00	1.00
		<b>635.69</b>	<b>764.00</b>	<b>315.36</b>	<b>700.85</b>	<b>756.00</b>
<b>094</b>	<b>ಪ್ರವಾಸ &amp; ಶಿಬಿರಗಳು Tours &amp; Camps (4-18-34-094-</b>					
200	Coaching Camp					
043	Center for Rural Development Studies (CRDS)		4.00	0.50	2.00	4.00
057	Directorate of Physical Education	5.00	6.00	5.00	10.00	15.00
123	ವಿಶ್ವವಿದ್ಯಾಲಯ University					
031	ಕ್ಷೇತ್ರ ಶಿಬಿರ Field Camp					
046	ಸಮಾಜಕಾರ್ಯ ವಿಭಾಗ Social Work Department	-	3.00	-	3.00	3.00
067	ಕ್ಷೇತ್ರ ಶಿಬಿರ/ಭೂಪಟ ಕಾರ್ಯಕ್ರಮ Field Camp/ Mapping Programme					
026	ಭೂಗರ್ಭಶಾಸ್ತ್ರ ವಿಭಾಗ Geology Department	1.40	2.00	1.09	2.00	2.00
070	ಕ್ಷೇತ್ರ ವೀಕ್ಷಣೆ/ಅಧ್ಯಯನ ಪ್ರವಾಸ Field Visits/Study tour					
025	ಭೂಗೋಳ ವಿಭಾಗ Geography Department	0.42	1.00	0.74	1.00	1.00
045	ರೇಷ್ಮೆಕೃಷಿ ವಿಭಾಗ Life Sciences Dept.	-	0.50	-	0.50	0.50
048	Study Tour					
123	ವಿಶ್ವವಿದ್ಯಾಲಯ University	-	0.50	-	0.50	15.00
037	ಪ್ರದರ್ಶನ ಕಲಾ ವಿಭಾಗ Performing Arts Department		0.10		0.22	0.50
009	ವಾಸ್ತುಶಿಲ್ಪ ವಿಭಾಗ Architecture Department		0.50		0.50	0.50
010	Botany Department		1.00		1.00	1.00
227	Survey Camp/ Technical tour					
014	ಸಿವಿಲ್ ಇಂಜಿನಿಯರಿಂಗ್ ವಿಭಾಗ Civil Engineering Department	-	3.00		3.00	3.00
019	Electrical Engg. Department		1.00		1.00	1.00
200	ತರಬೇತಿ ಶಿಬಿರ Coaching Camp					
030	Centre for Kannada studies	5.00	3.00	5.50	6.00	6.00
015	Commerce		2.00		2.00	2.00
571	Co-scholastic unit /Cells					
163	Govt. college of Education, Chikkaballapura	-	-	-	-	0.35
		<b>11.82</b>	<b>27.60</b>	<b>12.83</b>	<b>32.72</b>	<b>54.85</b>
<b>082</b>	<b>ಇತರೆ ವೆಚ್ಚಗಳು Other expenses (4-18-34-082-</b>					
509	<b>Golden Jubilee Celebrations of Bangalore University – Seminar, Conferences, Sports Activities, Cultural Activities</b>					
123	ವಿಶ್ವವಿದ್ಯಾಲಯ University		500.00	-	10.00	100.00
			<b>500.00</b>	<b>-</b>	<b>10.00</b>	<b>100.00</b>
<b>53</b>	<b>ಅಧ್ಯಯನ ವಿಭಾಗಗಳು Department of Studies</b>					
<b>078</b>	<b>ಜಾಹೀರಾತು ವೆಚ್ಚಗಳು Advertisement charges (4-18-53-078-</b>					
015	ಜಾಹೀರಾತುಗಳು Advertisement					
056	ಅಂಚೆ ತೆರಪಿನ ಶಿಕ್ಷಣ ನಿರ್ದೇಶನಾಲಯ Directorate of Correspondence Courses	1.95	8.00	0.64	2.00	5.00
		<b>1.95</b>	<b>8.00</b>	<b>0.64</b>	<b>2.00</b>	<b>5.00</b>
<b>082</b>	<b>ಇತರೆ ವೆಚ್ಚಗಳು Other expenses (4-18-53-082-</b>					
287	ಸಂಯೋಜಿತ ಕಾಲೇಜುಗಳಿಗೆ ಸಂಪರ್ಕ ಸಾಧ್ಯತೆಯ ಚಟುವಟಿಕೆಗಳು Outreach activities to the affiliated colleges					
123	ವಿಶ್ವವಿದ್ಯಾಲಯ University		10.00	6.00	6.50	10.00
			<b>10.00</b>	<b>6.00</b>	<b>6.50</b>	<b>10.00</b>

<b>088</b>	<b>ಪರಿಶೀಲನಾ ಸಮೀಕ್ಷೆ Dissertation (4-18-53-088-</b>					
087	ಪರಿಶೀಲನಾ ಸಮೀಕ್ಷೆ Dissertation					
014	ಸಿವಿಲ್ ಇಂಜಿನಿಯರಿಂಗ್ ವಿಭಾಗ Civil Engineering Department					
020	ಎಲೆಕ್ಟ್ರಾನಿಕ್ಸ್ & ಸಂವಹನ ಇಂಜಿನಿಯರಿಂಗ್ Electronics & Communication Engg. Dept.	-	1.00	0.44	0.75	0.75
023	ಪರಿಸರ ವಿಜ್ಞಾನ Environmental Science Dept.		0.50	0.44	0.50	0.50
035	ಮೆಕ್ಯಾನಿಕಲ್ ಇಂಜಿನಿಯರಿಂಗ್ ವಿಭಾಗ Mechanical Engineering Department		2.00		1.00	2.00
037	ಪ್ರದರ್ಶನ ಕಲಾ ವಿಭಾಗ Performing Arts Department		2.00		1.00	2.00
144	Apparel Technology		0.50		0.50	0.50
156	Backward Class Cell		0.30		0.10	0.50
046	Social Work		0.50		0.50	0.50
051	Zoology		0.50		0.50	0.50
019	Electrical Engg Dept				-	0.50
			<b>7.30</b>	<b>0.88</b>	<b>4.85</b>	<b>7.75</b>
<b>089</b>	<b>ಇತರೆ ಕೋರ್ಸ್‌ಗಳು Other courses –Introduction of New Courses (4-18-53-089-</b>					
050	ಸಂಜೆ ಕೋರ್ಸ್‌ಗಳು (ಇಂಜಿನಿಯರಿಂಗ್) Evening Courses (Engg)					
020	ಎಲೆಕ್ಟ್ರಾನಿಕ್ಸ್ & ಸಂವಹನ ಇಂಜಿನಿಯರಿಂಗ್ Electronics & Communication/ Civil/Mech Engg. Dept.	-	1.00	-	1.00	1.00
285	ಉಡುಪು ತಂತ್ರಜ್ಞಾನ Apparel Technology					
054	ಉಡುಪು ತಂತ್ರಜ್ಞಾನ & ನಿರ್ವಹಣಾ ಅಧ್ಯಯನ ಕೋರ್ಸ್ Apparel Technology & Mngt. Studies	3.14	18.00	2.77	13.00	15.00
286	Introduction of new course in electronic media					
126	ವಿದ್ಯುನ್ಮಾನ ಮಾಧ್ಯಮ Electronic Media	1.63	5.00	1.52	5.00	10.00
435	ಅಣು ವಿಜ್ಞಾನ Molecular Biology					
123	ವಿಶ್ವವಿದ್ಯಾಲಯ University	1.20	4.00	-	2.00	3.00
407	ದೃಶ್ಯಕಲೆ Visual Arts (Master of Visual Aids)					
123	ವಿಶ್ವವಿದ್ಯಾಲಯ University	0.45	11.00	-	5.00	10.00
410	ಭೂ-ಮಾಹಿತಿ ವಿಜ್ಞಾನದಲ್ಲಿ ಸ್ನಾತಕೋತ್ತರ ಡಿಪ್ಲೊಮಾ P G Diploma in Geo-informatics					
123	ವಿಶ್ವವಿದ್ಯಾಲಯ University	-	1.00	-	0.1	0.50
458	ಜೇನು ಕೃಷಿ ಅಧ್ಯಯನ ಕೇಂದ್ರ Center for Apiculture Studies		1.00		1.00	1.00
<b>5 ಇಂಟಿಗ್ರೇಟೆಡ್ ಕೋರ್ಸ್‌ಗಳು 5 years integrated Courses</b>						
430	ಸಮಾಜ ವಿಜ್ಞಾನದಲ್ಲಿ ೫ ವರ್ಷದ ಕೋರ್ಸ್ (ಸ್ಕೂಲ್ ಆಫ್ ಸೋಷಿಯಲ್ ಸೈನ್ಸಸ್) 5 years programme in MA Social Sciences (School of Social Sciences)					
123	ವಿಶ್ವವಿದ್ಯಾಲಯ University	0.05	8.00		4.00	4.00
431	ಭಾಷೆ ಮತ್ತು ಸಾಹಿತ್ಯದಲ್ಲಿ ೫ ವರ್ಷದ ಕೋರ್ಸ್ (ಸ್ಕೂಲ್ ಆಫ್ ಲೆಟರ್ಸ್ & ಲಿಟರೇಚರ್) 5 years programme in MA Language & Literature (School of letters/literature)					
123	ವಿಶ್ವವಿದ್ಯಾಲಯ University	-	-		-	-
432	ಜೈವಿಕ ವಿಜ್ಞಾನದಲ್ಲಿ ೫ ವರ್ಷದ ಕೋರ್ಸ್ (ಸ್ಕೂಲ್ ಆಫ್ ನ್ಯಾಚುರಲ್ ಸೈನ್ಸಸ್) 5 years programme in					

	Biological Sciences (School of Natural Sciences)					
123	ವಿಶ್ವವಿದ್ಯಾಲಯ University	13.45	18.00	5.54	16.00	18.00
433	ಪೃಥ್ವಿ ಮತ್ತು ಪರ್ಯಾಯವರ್ಣ ವಿಜ್ಞಾನದಲ್ಲಿ ೫ ವರ್ಷದ ಕೋರ್ಸ್ (ಸ್ಯೂಲ್ ಆಫ್ ಫಿಜಿಕಲ್ ಸೈನ್ಸ್) 5 years programme in Earth and Atmospheric Sciences School of Physical Sc.)					
123	ವಿಶ್ವವಿದ್ಯಾಲಯ University		-			
434	ವ್ಯವಹಾರ ಅಧ್ಯಯನದಲ್ಲಿ ೫ ವರ್ಷದ ಕೋರ್ಸ್ 5 yrs programme in Master of Business Studies					
123	University		6.00	-	6.00	6.00
364	Other courses					
154	4 year BS Course		6.00		6.00	6.00
123	University		-			
545	Introduction of Honours Courses					
123	ವಿಶ್ವವಿದ್ಯಾಲಯ University	-	10.00	-	-	10.00
510	Introduction of M.Sc in Space Science under RUSA					
123	ವಿಶ್ವವಿದ್ಯಾಲಯ University	-	15.00	-		15.00
511	Introduction of M.Sc in Rehabilitation Science under RUSA					
123	ವಿಶ್ವವಿದ್ಯಾಲಯ University	-	15.00	-		15.00
512	Introduction of M.Sc Naxal Rehabilitation and Management under RUSA					
123	ವಿಶ್ವವಿದ್ಯಾಲಯ University	-	15.00	-		15.00
513	Introduction of Master of Retail and Marketing under RUSA					
123	ವಿಶ್ವವಿದ್ಯಾಲಯ University	-	15.00	-		15.00
514	Introduction of MA in Spanish/German under RUSA					
123	ವಿಶ್ವವಿದ್ಯಾಲಯ University	-	15.00	-		15.00
515	Introduction of Diploma in Corporate Social Responsibility/ Social Councelling under RUSA					
123	ವಿಶ್ವವಿದ್ಯಾಲಯ University	-	5.00	-		5.00
516	Introduction of Diploma in Environment Health and Safty under RUSA					
123	ವಿಶ್ವವಿದ್ಯಾಲಯ University	-	5.00	-		5.00
		<b>19.92</b>	<b>218.00</b>	<b>9.83</b>	<b>59.1</b>	<b>169.5</b>
<b>092</b>	<b>ಪ್ರಯೋಗಾಲಯಗಳ ವೆಚ್ಚಗಳು Running expenses of Labs (4-18-53-092-</b>					
073	ಬಳಕೆವಸ್ತುಗಳು <b>Consumables</b>					
048	ಸಂಖ್ಯಾಶಾಸ್ತ್ರ ವಿಭಾಗ <i>Statistics Department</i>	-	0.50	-	0.10	-
045	ಪ್ರಯೋಗಾಲಯ Laboratory					
119	ವಿ.ವಿ.ದೈಹಿಕ ಶಿಕ್ಷಣ ಕಾಲೇಜು <i>University College of Physical Education</i>	0.60	3.00	-	3.00	3.00
030	ಪ್ರಯೋಗಾಲಯ ವೆಚ್ಚಗಳು <i>Laboratory Expenses</i>					
008	ಅನ್ವಯಿಕ ತಳವಿಜ್ಞಾನ ಕೇಂದ್ರ <i>Center for Applied Genetics</i>	2.15	-	-	-	-
010	ಸಸ್ಯಶಾಸ್ತ್ರ ವಿಭಾಗ <i>Botany Department</i>		6.00	0.67	6.00	8.00
517	ಸಸ್ಯಶಾಸ್ತ್ರ ವಿಭಾಗ - ಆರ್ಕಿಡೀರಿಯಂ ನಿರ್ವಹಣೆ <b>Maintenance of Archidarium</b>					
435	<i>Molecular Biology</i>		-		-	-
013	ರಸಾಯನ ಶಾಸ್ತ್ರ ವಿಭಾಗ <i>Chemistry Department</i>		14.00	1.99	14.00	20.00
134	ಜೀವರಸಾಯನ ಶಾಸ್ತ್ರ <i>BioChemistryDepartment</i>		6.00	0.99	6.00	8.00



021	ವಿದ್ಯುನ್ಮಾನ ವಿಜ್ಞಾನ ವಿಭಾಗ Electronic Science Department		3.00	1.20	3.00	3.00
023	ಪರಿಸರ ವಿಜ್ಞಾನ Environmental Science Dept.		5.00	6.00	7.00	8.00
025	ಭೂಗೋಳ ವಿಭಾಗ Geography Department		2.00	0.91	2.00	5.00
026	ಭೂಗರ್ಭಶಾಸ್ತ್ರ ವಿಭಾಗ Geology Department		3.00	0.50	3.00	3.00
031	Library and information Science Department		2.00	-	2.00	2.00
032	ಗಣಿತಶಾಸ್ತ್ರ ವಿಭಾಗ Mathematics Department		0.50	0.50	0.50	1.00
034	ಎಂಸಿಎ ವಿಭಾಗ MCA Department		2.00	0.10	2.00	2.00
036	ಸೂಕ್ಷ್ಮಜೀವಶಾಸ್ತ್ರ ವಿಭಾಗ Micro Biology & Bio Technology Department		13.00	4.01	13.00	13.00
039	ಭೌತಶಾಸ್ತ್ರ ವಿಭಾಗ Physics Department		7.00	1.34	7.00	7.00
041	ಮನೋವಿಜ್ಞಾನ ವಿಭಾಗ Psychology Department		0.70	0.49	0.60	0.70
045	ರೇಷ್ಮೆಕೃಷಿ ವಿಭಾಗ Sericulture/Life Sciences Dept.		3.00	0.89	3.00	5.00
048	ಸಂಖ್ಯಾಶಾಸ್ತ್ರ ವಿಭಾಗ Statistics Department		1.50	-	0.50	0.50
051	ಪ್ರಾಣಿಶಾಸ್ತ್ರ ವಿಭಾಗ Zoology Department		9.50	-	9.50	9.50
103	ಕೋಲಾರ ಸ್ನಾತಕೋತ್ತರ ಕೇಂದ್ರ PG Centre Kolar		1.50	0.89	1.50	1.50
015	Commerce Department (Business Lab)		5.00	0.60	3.50	5.00
176	ಪ್ರಯೋಗಾಲಯ ವೆಚ್ಚಗಳು Computer Laboratory					
016	ಸಂವಹನ ವಿಭಾಗ Communication Department		0.25		0.25	0.25
558	<b>CBCS Study Practical Expenditure</b>					
037	ಪ್ರದರ್ಶನ ಕಲಾ ವಿಭಾಗ Performing Arts Dept.		3.00	-	3.00	3.00
<b>UVCE</b>						
047	ಪ್ರಯೋಗಾಲಯ (ಕಾರ್ಯಾಗಾರಗಳು ಸೇರಿ) Laboratory (Including workshop)					
009	ವಾಸ್ತುಶಿಲ್ಪ ವಿಭಾಗ Architecture Department		0.10	1.00	-	1.00
014	ಸಿವಿಲ್ ಇಂಜಿನಿಯರಿಂಗ್ ವಿಭಾಗ Civil Engineering Department		1.20	12.00	2.38	6.00
035	ಮೆಕ್ಯಾನಿಕಲ್ ಇಂಜಿನಿಯರಿಂಗ್ ವಿಭಾಗ Mechanical Engineering Department		12.00			8.00
030	ಪ್ರಯೋಗಾಲಯ ವೆಚ್ಚಗಳು Laboratory Expenses					
019	ಇಲೆಕ್ಟ್ರಿಕಲ್ ಇಂಜಿನಿಯರಿಂಗ್ ವಿಭಾಗ Electrical Engineering Department		3.00			3.00
020	ಎಲೆಕ್ಟ್ರಾನಿಕ್ಸ್ & ಸಂವಹನ ಇಂಜಿನಿಯರಿಂಗ್ Electronics & Communication Engineering Department		3.00			3.00
140	ಗಣಕ ವಿಜ್ಞಾನ & ಮಾಹಿತಿ ವಿಜ್ಞಾನ ಇಂಜಿನಿಯರಿಂಗ್ Computer Science & Information Science Engg		6.00			2.00
			<b>4.05</b>	<b>128.45</b>	<b>23.46</b>	<b>113.45</b>
<b>54</b>	<b>ಪ್ರಕಟಣೆಗಳು Publications</b>					
<b>074</b>	<b>ಮುದ್ರಣ ವೆಚ್ಚಗಳು Printing expenses (4-18-54-074-</b>					
208	ಸಾಮಾನ್ಯ ಪುಸ್ತಕಗಳು General Books					
109	ಪ್ರಸಾರಾಂಗ Prasaranga		0.24	2.00	-	2.00
210	ಸಂಶೋಧನಾ ಪ್ರಕಟಣೆಗಳು & ಗೌರವ ಧನ Research Publications & Royalty					
109	ಪ್ರಸಾರಾಂಗ Prasaranga		0.18	1.00	-	1.00
025	Geography					2.00
209	ಪಠ್ಯ ಪುಸ್ತಕಗಳ ಆಯ್ಕೆ Selection of Text Book					

	109	ಪ್ರಸಾರಾಂಗ Prasaranga	1.41	2.50	1.08	2.50	2.50	
	215	ಪುಸ್ತಕಗಳ ಭಾಷಾಂತರ & ಶಬ್ದಕೋಶಗಳು Translation of Books & glossaries						
	109	ಪ್ರಸಾರಾಂಗ Prasaranga	-	1.00	-	1.00	1.00	
			<b>1.83</b>	<b>6.50</b>	<b>1.08</b>	<b>6.50</b>	<b>10.50</b>	
<b>20</b>	<b>ದುರಸ್ತಿ &amp; ನಿರ್ವಹಣೆ Repairs &amp; Maintenance</b>							
<b>39</b>	<b>ಕಟ್ಟಡಗಳ ದುರಸ್ತಿ &amp; ನಿರ್ವಹಣೆ R &amp; M - Buildings</b>							
	<b>109</b>	<b>ಆಡಳಿತ ಕಟ್ಟಡಗಳು Administrative buildings (4-20-39-109-</b>						
	251	ವಿ.ವಿ. ಅತಿಥಿ ಗೃಹಗಳ ನಿರ್ವಹಣೆ Maintenance of Guest Houses						
	063	ಸಂಪತ್ತಿ ವಿಭಾಗ Estate Section	0.06	2.00	0.08	0.80	2.50	
	257	ಕಛೇರಿ ಕಟ್ಟಡಗಳು Official Buildings						
	121	ವಿಶ್ವವಿದ್ಯಾಲಯ ಅಭಿಯಂತರ ವಿಭಾಗ University Engineering Division	165.89	1000.00	161.02	250.00	1000.00	
			<b>165.95</b>	<b>1002.00</b>	<b>161.10</b>	<b>250.80</b>	<b>1002.50</b>	
	<b>110</b>	<b>ಅಧ್ಯಯನ ವಿಭಾಗಗಳ ಕಟ್ಟಡಗಳು Buildings-Departments (4-20-39-110-</b>						
	146	ಪೀಠೋಪಕರಣ, ವಿದ್ಯುತ್, ಚರಂಡಿ, ನೀರು ಸರಬರಾಜು ಉಪಕರಣಗಳ ನಿರ್ವಹಣೆ Maintenance of fixtures, electrical, sanitary, water supply						
	124	ಯುವಿಸಿಇ ಕಛೇರಿ UVCE Office	-	1.00	-	1.00	1.00	
	046	ವ್ಯಾಯಾಮಶಾಲೆ & ಈಜುಕೊಳ ನಿರ್ವಹಣೆ Maintenance of Gymnasium & Swimming pool						
	057	Directorate of Physical Education	-	2.00	-	2.00	2.00	
	119	University College of Physical Education	-	2.00	-	2.00	2.00	
				<b>5.00</b>		<b>5.00</b>	<b>5.00</b>	
	<b>112</b>	<b>ಸ್ನಾತಕೋತ್ತರ ಕೇಂದ್ರಗಳ ಕಟ್ಟಡಗಳು Buildings - P.G Centres (4-20-39-112-</b>						
	053	ವಿದ್ಯಾರ್ಥಿನಿಲಯಗಳ ಕಟ್ಟಡಗಳು Maintenance of Hostels						
	103	ಕೋಲಾರ ಸ್ನಾತಕೋತ್ತರ ಕೇಂದ್ರ PG Centre Kolar	11.11	10.00	7.35	13.00	15.00	
			<b>11.11</b>	<b>10.00</b>	<b>7.35</b>	<b>13.00</b>	<b>15.00</b>	
	<b>135</b>	<b>ವಸತಿ ಕಟ್ಟಡಗಳು Building – Residential (4-20-39-135-</b>						
	368	ಜ್ಞಾನಭಾರತಿ ನಿರ್ವಹಣಾ ನಿಧಿ JB Camp Maintenance Fund						
	121	ವಿಶ್ವವಿದ್ಯಾಲಯ ಅಭಿಯಂತರ ವಿಭಾಗ University Engineering Division	5.55	200.00	-	100.00	100.00	
			<b>5.55</b>	<b>200.00</b>		<b>100.00</b>	<b>100.00</b>	
	<b>159</b>	<b>Buildings- Constituent Colleges</b>						
	146	ಪೀಠೋಪಕರಣ, ವಿದ್ಯುತ್, ಚರಂಡಿ, ನೀರು ಸರಬರಾಜು ಉಪಕರಣಗಳ ನಿರ್ವಹಣೆ Maintenance of fixtures, electrical, sanitary, water supply & Civil works						
	163	Govt College of Education, Chikkaballapura					3.00	
							3.00	
<b>40</b>	<b>ಗಣಕಯಂತ್ರಗಳ ರಿಪೇರಿ ಮತ್ತು ನಿರ್ವಹಣೆ R &amp; M – Computers</b>							
	<b>114</b>	<b>ಗಣಕಯಂತ್ರಗಳ ರಿಪೇರಿ ಮತ್ತು ನಿರ್ವಹಣೆ R &amp; M – Computers (4-20-40-114-</b>						
	114	ಗಣಕಯಂತ್ರಗಳ ನಿರ್ವಹಣಾ ವೆಚ್ಚಗಳು Computer maintenance charges						
	112	ಮೌಲ್ಯಮಾಪನ ಕುಲಸಚಿವರು – ಪರೀಕ್ಷಾ ವಿಭಾಗ Registrar (Evaluation) Examination Branch	2.08	10.00	0.74	05.00	10.00	
	175	ಗಣಕಯಂತ್ರಗಳ ನಿರ್ವಹಣಾ ವೆಚ್ಚಗಳು Maintenance of Computers						
	127	ಸಾಮಾನ್ಯ ಆಡಳಿತ General Administration	1.06	110.00	1.26	25.00	50.00	

	104	University library		0.75		0.75	1.00
	157	I.T. Center		1.00		1.00	1.00
				<b>3.14</b>	<b>121.75</b>	<b>2.00</b>	<b>31.75</b>
<b>41</b>	<b>ಉಪಕರಣಗಳ ದುರಸ್ತಿ ಮತ್ತು ನಿರ್ವಹಣಾ ವೆಚ್ಚಗಳು R &amp; M – Equipments</b>						
<b>059</b>	<b>ಪ್ರಯೋಗಾಲಯಗಳ ಉಪಕರಣಗಳು Lab Equipments (4-20-41-059-</b>						
	075	ಎಲೆಕ್ಟ್ರಾನ್ ಸೂಕ್ತದರ್ಶಕದ ನಿರ್ವಹಣೆ Maintenance of Equipment					
	051	ಪ್ರಾಣಿಶಾಸ್ತ್ರ ವಿಭಾಗ Zoology Department	0.63	2.20	-	2.00	2.50
	069	ಉಪಕರಣಗಳ ನಿರ್ವಹಣೆ Maintenance of equipments					
	010	ಸಸ್ಯಶಾಸ್ತ್ರ ವಿಭಾಗ Botany Department	1.27	0.75	0.42	0.75	1.00
	036	ಸೂಕ್ಷ್ಮಜೀವಶಾಸ್ತ್ರ ವಿಭಾಗ Micro Biology		2.00	-	2.00	2.00
	013	ರಸಾಯನ ಶಾಸ್ತ್ರ ವಿಭಾಗ Chemistry Department	0.86	3.50	1.16	3.50	5.00
	014	ಸಿವಿಲ್ ಇಂಜಿನಿಯರಿಂಗ್ ವಿಭಾಗ Civil Engineering Department		2.00	-	2.00	2.00
	021	ವಿದ್ಯುನ್ಮಾನ ವಿಜ್ಞಾನ ವಿಭಾಗ Electronic Science Department		0.25	-	0.25	0.25
	026	ಭೂಗರ್ಭಶಾಸ್ತ್ರ ವಿಭಾಗ Geology Department		1.00	0.33	1.00	1.00
	039	ಭೌತಶಾಸ್ತ್ರ ವಿಭಾಗ Physics Department		1.50	0.15	1.50	1.50
	045	ರೇಷ್ಮೆಕೃಷಿ ವಿಭಾಗ Life Sciences Dept.		1.00	-	1.00	1.50
	032	Mathematics					0.50
	032	ಯಂತ್ರಗಳ/ಉಪಕರಣಗಳ ನಿರ್ವಹಣೆ Maintenance of Machinery/Equipment					
	043	Rural Development (Research Cell)	0.63	1.00	-	0.50	0.50
	104	University Library		3.00		3.00	3.00
	041	ಮನೋವಿಜ್ಞಾನ ವಿಭಾಗ Psychology Department		1.50		1.50	1.50
	134	Department of Bio-Chemistry	0.36	0.50		0.50	0.50
	034	MCA Department		1.00		1.00	1.00
	008	Center for applied genetics		-			
	016	Communication department		0.20		0.20	0.20
	<b>UVCE</b>						
	019	ಇಲೆಕ್ಟ್ರಿಕಲ್ ಇಂಜಿನಿಯರಿಂಗ್ ವಿಭಾಗ Electrical Engineering Department		1.50		1.50	1.50
	020	ಎಲೆಕ್ಟ್ರಾನಿಕ್ಸ್ & ಸಂವಹನ ಇಂಜಿನಿಯರಿಂಗ್ Electronics & Communication Engineering Department		1.50		1.50	1.50
	140	Computer Science & Information Science Engg		1.00		1.00	1.00
	035	ಮೆಕ್ಯಾನಿಕಲ್ ಇಂಜಿನಿಯರಿಂಗ್ ವಿಭಾಗ Mechanical Engineering Department		1.00		1.00	1.00
			<b>3.75</b>	<b>26.40</b>	<b>2.06</b>	<b>25.7</b>	<b>28.95</b>
<b>060</b>	<b>ಕಛೇರಿ ಉಪಕರಣಗಳು Office Equipments (4-20-41-060-</b>						
	069	ಉಪಕರಣಗಳ ನಿರ್ವಹಣೆ Maintenance of equipments					
	006	ವಯಸ್ಕರ ನಿರಂತರ ಶಿಕ್ಷಣ & ವಿಸ್ತರಣಾ ಕೇಂದ್ರ Centre For Adult Continuing Education & Extn		-	0.10	-	0.10
	074	ದುರಸ್ತಿ & ಸೇವಾ ವೆಚ್ಚಗಳು Repairs and service charges					
	048	ಸಂಖ್ಯಾಶಾಸ್ತ್ರ ವಿಭಾಗ Statistics Department		0.10		0.10	0.10
				<b>0.20</b>		<b>0.10</b>	<b>0.20</b>

<b>42</b>	<b>ದುರಸ್ತಿ &amp; ನಿರ್ವಹಣೆ - ಪೀಠೋಪಕರಣಗಳು R &amp; M - Furnitures</b>						
<b>115</b>	<b>ಪೀಠೋಪಕರಣಗಳು - ಆಡಳಿತ ವಿಭಾಗ Furnitures - Administrative departments (4-20-42-115-</b>						
	246	ಪೀಠೋಪಕರಣಗಳ ದುರಸ್ತಿ Furniture & Fixture repairs					
	127	ಸಾಮಾನ್ಯ ಆಡಳಿತ General Administration	1.50	2.00	0.38	2.00	2.00
			<b>1.50</b>	<b>2.00</b>	<b>0.38</b>	<b>2.00</b>	<b>2.00</b>
<b>43</b>	<b>ದುರಸ್ತಿ &amp; ನಿರ್ವಹಣೆ ಯಂತ್ರಗಳು R &amp; M - Machinery</b>						
<b>117</b>	<b>ಮುದ್ರಣಾಲಯದ ಯಂತ್ರಗಳು Machinery - Printing Press (4-20-43-117-</b>						
	032	ಯಂತ್ರೋಪಕರಣಗಳ ನಿರ್ವಹಣೆ Maintenance of Machinery/Equipment					
	108	ಮುದ್ರಣಾಲಯ Printing Press	0.58	2.00	0.48	2.00	4.00
			<b>0.58</b>	<b>2.00</b>	<b>0.48</b>	<b>2.00</b>	<b>4.00</b>
<b>118</b>	<b>ವಿ.ವಿ./ಇತರೆ ಕಾಲೇಜುಗಳ/ವಿಭಾಗಗಳ ಉಪಕರಣಗಳು Machinery - constituent colleges / others (4-20-43-118</b>						
	366	ಲಿಫ್ಟಿನ ನಿರ್ವಹಣೆ Maintenance of Lift					
	127	ಸಾಮಾನ್ಯ ಆಡಳಿತ General Administration	1.15	1.25	-	1.25	1.50
	140	ಡೀಸೆಲ್ ಜನರೇಟರ್‌ನ ನಿರ್ವಹಣೆ Maintenance of Diesel Generator					
	020	ಎಲೆಕ್ಟ್ರಾನಿಕ್ಸ್ & ಸಂವಹನ ಇಂಜಿನಿಯರಿಂಗ್ Electronics & Communication Engg Department	1.25	0.75	0.75	1.00	0.75
	124	ಯುನಿವರ್ಸಿಟಿ ಕಛೇರಿ UVCE Office		0.75		0.75	0.75
	035	Mechanical Engineering Department		1.00		1.00	1.00
	104	ವಿ.ವಿ.ಗ್ರಂಥಾಲಯ University Library		0.75		0.75	0.75
	127	ಸಾಮಾನ್ಯ ಆಡಳಿತ General Administration	0.50	3.00		2.00	3.00
	032	Maintenance of Machinery/ Equipment					
	035	Mechanical engineering Department	-	2.00	-	2.00	2.00
	080	ಟ್ರಾಕ್ಟರ್ ನಿರ್ವಹಣೆ, ಉಪಕರಣ, ಗೊಬ್ಬರ, ಬೀಜ, ಇತ್ಯಾದಿ ಖರೀದಿ Maintenance of tractor tools, manure seeds etc					
	052	ತೋಟಗಾರಿಕೆ ಇಲಾಖೆ Horticulture/Garden Department	0.79	2.00	0.43	2.00	2.00
			<b>3.69</b>	<b>11.50</b>	<b>1.18</b>	<b>10.75</b>	<b>11.75</b>
<b>44</b>	<b>ಇತರೆ ನಿರ್ವಹಣಾ ಮತ್ತು ದುರಸ್ತಿ R &amp; M - Others</b>						
<b>119</b>	<b>ಇತರೆ ನಿರ್ವಹಣಾ ಮತ್ತು ದುರಸ್ತಿ R &amp; M - Others (4-20-44-119-</b>						
	024	ಕನ್ನಡ ಕೈ ಲಿಪಿಗಳ ಸಂಗ್ರಹ ಮತ್ತು ರಕ್ಷಣೆ Collection & Preservation of Kannada manuscripts	-	1.00	-	0.10	1.00
	030	ಕನ್ನಡ ಅಧ್ಯಯನ ಕೇಂದ್ರ Centre for Kannada Studies					
	026	ಜನಪದ ಸಂಗ್ರಹಾಲಯ Folklore Museum					
	030	ಕನ್ನಡ ಅಧ್ಯಯನ ಕೇಂದ್ರ Centre for Kannada	-	1.00	-	0.10	0.25
			-	<b>2.00</b>	-	<b>0.20</b>	<b>1.25</b>
<b>45</b>	<b>ವಾಹನಗಳ ನಿರ್ವಹಣೆ Vehicle Maintenances</b>						
<b>120</b>	<b>ಅಧಿಕಾರಿಗಳ ವಾಹನಗಳು Vehicles - statutory officers (4-20-45-120-</b>						
	143	ಕಾರ್‌ಗಳ ನಿರ್ವಹಣೆ Maintenance of Car					
	124	ಯುನಿವರ್ಸಿಟಿ ಕಛೇರಿ UVCE Office	-	1.25	-	1.00	1.00
	017	ವಾಹನಗಳ ನಿರ್ವಹಣೆ Maintenance of Vehicle					
	056	ಅಂಚೆ ತೆರಪಿನ ಶಿಕ್ಷಣ ನಿರ್ದೇಶನಾಲಯ	1.46	3.00	0.53	1.00	1.50

	Directorate of Correspondence Courses						
			1.46	4.25	0.53	2.00	2.50
<b>121</b>	<b>ವಾಹನಗಳು-ಸಾಮಾನ್ಯ (ಖಾಸಗಿ ಸೇವಾ ವಾಹನಗಳು ಸೇರಿ) Vehicles - general pool including PSVs (4-20-45-121)</b>						
116	ವಿಮೆ Insurance						
116	ಸಾರಿಗೆ ವಿಭಾಗ Transport Wing		1.10	2.50	0.76	1.50	1.50
066	ಜೀಪ್‌ನ ನಿರ್ವಹಣೆ Maintenance of Jeep						
017	ವಾಹನಗಳ ನಿರ್ವಹಣೆ Maintenance of Vehicle						
112	ಮೌಲ್ಯಮಾಪನ ಕುಲಸಚಿವರು - ಪರೀಕ್ಷಾ ವಿಭಾಗ Registrar (Evaluation) Exam Branch		2.42	2.50	1.24	2.00	1.50
121	ವಿಶ್ವವಿದ್ಯಾಲಯ ಅಭಿಯಂತರ ವಿಭಾಗ University Engineering Division			1.00		0.50	0.50
119	ಟೈರ್, ಟ್ಯೂಬ್‌ಗಳ ಖರೀದಿ & ಸೇವಾ ವೆಚ್ಚಗಳು Purchase of Tyres, retreading and service charges						
116	ಸಾರಿಗೆ ವಿಭಾಗ Transport Wing		-	1.00	0.36	1.00	1.50
117	ಬಿಡಿಭಾಗಗಳ ದುರಸ್ತಿ/ಖರೀದಿ & ಸೇವಾ ವೆಚ್ಚಗಳು Repairs including parts, labour and servicing charges						
116	ಸಾರಿಗೆ ವಿಭಾಗ Transport Wing		3.01	4.00	3.23	4.00	6.00
			<b>6.53</b>	<b>11.00</b>	<b>5.59</b>	<b>9.00</b>	<b>11.00</b>
<b>52</b>	<b>ಆವರಣಗಳ ನಿರ್ವಹಣೆ Campus Maintenance</b>						
<b>108</b>	<b>ಆವರಣಗಳ ನಿರ್ವಹಣೆ Campus maintenance (4-20-52-108-</b>						
082	ಜೈವಿಕ ಪಾರ್ಕ್‌ನ ನಿರ್ವಹಣೆ Maintenance of Bio Park						
052	ತೋಟಗಾರಿಕೆ ಇಲಾಖೆ Horticulture/Garden Dept.		-	3.00	2.93	3.00	5.00
352	ಸಿಬಿಎಸ್‌ಎಮ್‌ಎಸ್‌ನ ನಿರ್ವಹಣೆ Maintenance of CBSMS						
012	ಕೆನರಾ ಬ್ಯಾಂಕ್ ವ್ಯವಹಾರ ನಿರ್ವಹಣಾ ಅಧ್ಯಯನ ಕೇಂದ್ರ Canara Bank School of Mngt Studies		-	0.50	-	0.50	0.50
083	ಸೆಂಟ್ರಲ್ ಕಾಲೇಜ್ ಆವರಣದ ಉದ್ಯಾನವನದ ನಿರ್ವಹಣೆ Maintenance of Central College Garden						
052	ತೋಟಗಾರಿಕೆ ಇಲಾಖೆ Horticulture/Garden Department		1.41	2.00	0.27	1.50	1.50
145	ಯುವಿಸಿಇ ಉದ್ಯಾನವನದ ನಿರ್ವಹಣೆ Maintenance of UVCE Garden						
124	ಯುವಿಸಿಇ ಕಛೇರಿ UVCE Office		-	1.00	-	1.00	1.00
071	ಹಿಪ್ಪುನೇರಳೆ ಉದ್ಯಾನವನದ ನಿರ್ವಹಣೆ Maintenance of Mulberry Garden						
045	Life Sciences Dept		-	0.50	-	0.50	0.50
561	Maintanance of JB campus						
052	Garden Dept			4.00	-	3.00	4.00
<b>522</b>	<b>Ground Maintanance</b>						
119	University College of Physical Education		-	2.00	0.64	2.00	2.00

	057	Department of physical Education		2.00		1.50	2.00
			1.41	15.00	3.84	13.00	16.50
<b>55</b>	<b>ಆಸ್ತಿಗಳ ದುರಸ್ತಿ &amp; ನಿರ್ವಹಣೆ R &amp; M - Infrastructure Assets</b>						
<b>119</b>	<b>ಇತರೆ ದುರಸ್ತಿ &amp; ನಿರ್ವಹಣೆ R &amp; M - Others ( 4-20-55-119-</b>						
	259	ರಸ್ತೆಗಳ ನಿರ್ವಹಣೆ Maintenance of Roads(JBC)					
	121	ವಿಶ್ವವಿದ್ಯಾಲಯ ಅಭಿಯಂತರ ವಿಭಾಗ University Engineering Division	-	150.00	-	75.00	250.00
	<b>523</b>	<b>NMICT Infrastructure</b>	-				
	121	ವಿಶ್ವವಿದ್ಯಾಲಯ ಅಭಿಯಂತರ ವಿಭಾಗ University Engineering Division		-			
				150.00		75.00	250.00
<b>133</b>	<b>ವಿದ್ಯುತ್ ಉಪಕರಣಗಳ ದುರಸ್ತಿ &amp; ನಿರ್ವಹಣೆ R &amp; M - Electrical Installation (4-20-55-133-</b>						
	254	ವಿದ್ಯುತ್ ಉಪಕರಣಗಳ ದುರಸ್ತಿ & ನಿರ್ವಹಣೆ Maintenance of Electrical Installations					
	121	ವಿಶ್ವವಿದ್ಯಾಲಯ ಅಭಿಯಂತರ ವಿಭಾಗ University Engineering Division	30.29	150.00	38.25	75.00	150.00
			30.29	150.00	38.25	75.00	150.00
<b>134</b>	<b>ನೀರಿನ ಉಪಕರಣಗಳ ದುರಸ್ತಿ &amp; ನಿರ್ವಹಣೆ R &amp; M - Water Supply Equipment (4-20-55-134-</b>						
	367	ನೀರಿನ ಉಪಕರಣಗಳ ದುರಸ್ತಿ & ನಿರ್ವಹಣೆ Maintenance of Water Supply Equipment					
	121	ವಿಶ್ವವಿದ್ಯಾಲಯ ಅಭಿಯಂತರ ವಿಭಾಗ University Engineering Division	5.34	50.00	0.14	05.00	35.00
			5.34	50.00	0.14	05.00	35.00
<b>21</b>	<b>ಕ್ಷೇಮಾಭಿವೃದ್ಧಿ ಕಾರ್ಯಕ್ರಮಗಳು Welfare Activities</b>						
<b>30</b>	<b>ವಿದ್ಯಾರ್ಥಿ ಕ್ಷೇಮಪಾಲನೆ Students Welfare measure (4-21-30-102-</b>						
<b>102</b>	<b>ಪಾಂಡಿತ್ಯ ವೇತನ/ವಿದ್ಯಾರ್ಥಿ ವೇತನ Scholarships / Stipends</b>						
	207	ಕ್ರೀಡಾ ವಿದ್ಯಾರ್ಥಿವೇತನ Sports Scholarship					
	057	ದೈಹಿಕ ಶಿಕ್ಷಣ ನಿರ್ದೇಶನಾಲಯ Directorate of Physical Education	7.41	16.00	2.90	16.00	16.00
	464	Mid day meal					
	059	DSW	12.37	20.00	3.17	13.50	20.00
	463	BPL / Merit scholarship for PG Students of University/Single Girl Child					
	059	DSW	-	5.00	-	5.00	5.00
	465	Facility for Physically Disabled Students					
	059	DSW	5.27	6.00	-	6.00	6.00
	153	Braille centre		2.00		2.00	2.00
	466	Cash award for out-standing OBC Students					
	059	DSW	-	0.75		0.25	0.75
	156	Backward Class Cell					
	535	Merit Scholarship for OBC Students					
	156	Backward Class Cell	-	0.50		0.50	0.50
	526	Scholarship for Visually Challenged Students					
	153	Braille centre	16.90	25.00	-	10.00	10.00
	566	Uniforms to B.P.ED & M.P.ED Cat-I Students					
	156	Backward Class Cell / OBC Cell					0.50
			41.95	75.25	6.07	53.25	60.75

<b>103</b>	<b>ವಿದ್ಯಾರ್ಥಿ ಕ್ಷೇಮಪಾಲನ ಅನುದಾನಗಳು &amp; ದಾನಗಳು Grants &amp; donations – Students welfare (4-21-30-103-</b>					
196	ವಿದ್ಯಾರ್ಥಿ ಸಂಘಗಳ ಅನುದಾನಗಳು Grants to the Students Association					
090	ವಿ.ವಿ.ವಿದ್ಯಾರ್ಥಿನಿಲಯಗಳು University Hostels	-	1.00	-	1.00	1.00
203	ಕಾಲೇಜುಗಳ ಪಿಇ ಅನುದಾನಗಳು (ಸಿಸಿಬಿ) PE grants to colleges at Central College campus					
057	ದೈಹಿಕ ಶಿಕ್ಷಣ ನಿರ್ದೇಶನಾಲಯ Directorate of Physical Education	0.23	0.20	0.02	0.20	0.20
202	ಕಾಲೇಜುಗಳಿಗೆ ಪಿಇ ಅನುದಾನ (ಜ್ಞಾನಭಾರತಿ) PE grants to colleges at JB campus					
057	ದೈಹಿಕ ಶಿಕ್ಷಣ ನಿರ್ದೇಶನಾಲಯ Directorate of Physical Education	-	2.00	-	2.00	2.00
194	ಕುಲಪತಿಗಳ ವಿವೇಚನಾ ನಿಧಿ Vice-Chancellor's discretionary students fund					
090	ವಿ.ವಿ.ವಿದ್ಯಾರ್ಥಿನಿಲಯಗಳು University Hostels	4.25	7.00	3.30	5.00	7.00
		<b>4.48</b>	<b>10.20</b>	<b>3.32</b>	<b>8.20</b>	<b>10.20</b>
<b>104</b>	<b>ಕ್ರೀಡಾ ಸ್ಪರ್ಧೆಗಳು ಮತ್ತು ಇತರೆ ಕ್ರೀಡಾ ಚಟುವಟಿಕೆಗಳು Tournaments and other sports activities (4-21-30-104-</b>					
204	ಅಂತರ್ ಕಾಲೇಜು ಮತ್ತು ಇತರೆ ಚಟುವಟಿಕೆಗಳು Inter collegiate and other activities					
057	ದೈಹಿಕ ಶಿಕ್ಷಣ ನಿರ್ದೇಶನಾಲಯ Directorate of Physical Education	16.25	15.00	12.25	25.00	25.00
199	ಅಂತರ್ ಕಾಲೇಜುಗಳ ಕ್ರೀಡಾ ಚಟುವಟಿಕೆಗಳು Inter University Sports activities					
057	ದೈಹಿಕ ಶಿಕ್ಷಣ ನಿರ್ದೇಶನಾಲಯ Directorate of Physical Education	15.00	25.00	15.00	20.00	25.00
205	ಕರ್ನಾಟಕ ರಾಜ್ಯ ಅಂತರ್ ವಿಶ್ವವಿದ್ಯಾಲಯ ಸ್ಪರ್ಧೆಗಳು Karnataka State Inter University Tournaments					
057	ದೈಹಿಕ ಶಿಕ್ಷಣ ನಿರ್ದೇಶನಾಲಯ Directorate of Physical Education	-	6.50	-	6.50	6.50
206	ಸಮವಸ್ತ್ರಗಳು ಮತ್ತು ಬ್ಲೇಜರ್ಸ್ Uniforms & Blazers					
057	ದೈಹಿಕ ಶಿಕ್ಷಣ ನಿರ್ದೇಶನಾಲಯ Directorate of Physical Education	2.96	16.00	9.78	15.00	16.00
041	ಇತರೆ ಚಟುವಟಿಕೆಗಳು Other activities					
057	ದೈಹಿಕ ಶಿಕ್ಷಣ ನಿರ್ದೇಶನಾಲಯ Directorate of Physical Education	4.19	1.00	0.50	1.00	1.00
119	ವಿ.ವಿ.ದೈಹಿಕ ಶಿಕ್ಷಣ ಕಾಲೇಜು University College of Physical Education		2.00		2.00	4.00
044	ಸಮವಸ್ತ್ರಗಳು Uniforms					
119	ವಿ.ವಿ.ದೈಹಿಕ ಶಿಕ್ಷಣ ಕಾಲೇಜು University College of Physical Education	-	0.10	-	0.10	0.10
505	ಭಾರತ ಅಂತರ್ ವಿ.ವಿ. ಕ್ರೀಡಾ ಸ್ಪರ್ಧೆಗಳು All India Inter University Sports					
057	ದೈಹಿಕ ಶಿಕ್ಷಣ ನಿರ್ದೇಶನಾಲಯ Directorate of Physical Education	-	10.00	-	10.00	10.00
536	Sports Activities					
057	Directorate of Physical Education-JBC	2.62	6.50	4.49	6.50	6.50
103	PG Center, Kolar		1.00		1.00	1.00
118	University Law College		2.00		2.00	2.00
503	Sports Training and other facilities regarding Sports					
119	U.C.P.E.		1.00		1.00	1.00



			41.02	86.10	42.02	90.10	98.10
31	ಪ.ಜಾ/ಪ.ಪಂ/ಹಿಂದುಗಳ ವರ್ಗಗಳ ಕ್ಷೇಮಾಭಿವೃದ್ಧಿ ಸುಧಾರಣೆ <b>SC/ST/Backward Classes Welfare measures</b>						
105	ಪ.ಜಾ/ಪ.ಪಂ/ಹಿಂದುಗಳ ವರ್ಗಗಳ ವಿದ್ಯಾರ್ಥಿಗಳ ಕ್ಷೇಮಾಭಿವೃದ್ಧಿ ಸುಧಾರಣೆ <b>SC/ST/Backward classes welfare measures- students &amp; Employees (4-21-31-105-</b>						
195	ಪ.ಜಾ/ಪ.ಪಂ.ವರ್ಗಗಳ ವಿದ್ಯಾರ್ಥಿಗಳ ಕ್ಷೇಮಾಭಿವೃದ್ಧಿ ಸುಧಾರಣೆ Ameliorative measures for the welfare of SC/ST students						
090	ವಿ.ವಿ.ವಿದ್ಯಾರ್ಥಿನಿಲಯಗಳು University Hostels	145.86	250.00	218.26	275.00	300.00	
113	ಪ.ಜಾ/ಪ.ಪಂ. ಕೋಶ SC/ST Cell		100.00	73.73	100.00	100.00	
188	ಹಿಂದುಳಿದ ವರ್ಗಗಳ ವಿದ್ಯಾರ್ಥಿಗಳ ವಸತಿ ವೆಚ್ಚಗಳು Boarding charges of BC students						
090	ವಿ.ವಿ.ವಿದ್ಯಾರ್ಥಿನಿಲಯಗಳು University Hostels	-	20.00	-	5.00	25.00	
056	ಪ.ಜಾ/ಪ.ಪಂ. ವಿದ್ಯಾರ್ಥಿಗಳ ವಸತಿ ವೆಚ್ಚಗಳು Boarding charges SC/ST Hostel						
090	ವಿ.ವಿ.ವಿದ್ಯಾರ್ಥಿನಿಲಯಗಳು University Hostels	319.77	350.00	268.24	350.00	350.00	
103	ಕೋಲಾರ ಸ್ನಾತಕೋತ್ತರ ಕೇಂದ್ರ PG Centre Kolar	14.72	15.00		15.00	20.00	
197	ಗ್ರಾಮೀಣ ವಿದ್ಯಾರ್ಥಿಗಳಿಗೆ ಆಂಗ್ಲಭಾಷೆ ತರಬೇತಿ Intensive course in English for Rural students						
090	ವಿ.ವಿ.ವಿದ್ಯಾರ್ಥಿನಿಲಯಗಳು University Hostels	-	20.00	-	2.00	20.00	
186	ಪಾತ್ರೆಗಳ ಖರೀದಿ Purchase of Utensils						
090	ವಿ.ವಿ.ವಿದ್ಯಾರ್ಥಿನಿಲಯಗಳು University Hostels	4.98	20.00	4.44	8.00	5.00	
185	ಪಾಂಡಿತ್ಯ ವೇತನ/ವಿದ್ಯಾರ್ಥಿ ವೇತನ Scholarships/Stipend cat-I						
090	ವಿ.ವಿ.ವಿದ್ಯಾರ್ಥಿನಿಲಯಗಳು University Hostels	0.09	6.00	-	1.00	0.50	
551	<b>Hostel Contingency Expenses</b>						
090	DSW		7.00		1.00	5.00	
477	SCP/TSP Grants						
113	ಪ.ಜಾ/ಪ.ಪಂ. ಕೋಶ SC/ST Cell	-	1200.00	-	-	1200.00	
		485.42	1988.00	564.67	757.00	2025.50	
22	ಮರುಪಾವತಿಗಳು Refunds						
48	ಶುಲ್ಕಗಳ ಮರುಪಾವತಿ Refund of Fees						
005	ಸಂಯೋಜಿತ ಕಾಲೇಜುಗಳ ಸ್ನಾತಕೋತ್ತರ ಕೋರ್ಸ್‌ಗಳಿಂದ ಬಂದ ಶುಲ್ಕ <b>Fee from PG courses - Affiliated colleges (4-22-48-005-</b>						
264	ಸಂಯೋಜಿತ ಕಾಲೇಜುಗಳಿಗೆ ವಿತರಿಸಿದ ಸೀಟುಗಳ ಬೋಧನಾ ಶುಲ್ಕಗಳ ಮರುಪಾವತಿ Refunds - Tuition fee of seats allotted to affiliated colleges						
004	ವಿದ್ಯಾಕಾರ್ಯ - 4 Academic - IV	549.27	380.00	172.31	380.00	400.00	
		549.27	380.00	172.31	380.00	400.00	
010	ಇತರೆ ಶುಲ್ಕಗಳು Other Fees (4-22-48-010-						
266	ಇತರೆ ಮರುಪಾವತಿಗಳು Refund - Other items						
123	ವಿಶ್ವವಿದ್ಯಾಲಯ University	37.63	120.00	89.47	140.00	160.00	
		37.63	120.00	89.47	140.00	160.00	
5	ಕರೆಂಟ್ ಅಸ್ತಿತ್ವಗಳು Current Assets						
23	ಮುಂಗಡಗಳ ಮರುಪಾವತಿ Disbursal of Advances						
17	ಬಡ್ಡಿರಹಿತ ಮುಂಗಡಗಳು Advances not Bearing Interest						
048	ನೌಕರರ ಮುಂಗಡಗಳು Advances to employees (5-23-17-048-						

	329	ಹಬ್ಬದ ಮುಂಗಡಗಳು Festival Advance					
	127	ಸಾಮಾನ್ಯ ಆಡಳಿತ General Administration	18.25	30.00	2.75	10.00	20.00
<b>ಕರೆಂಟ್ ಅಸೆಟ್‌ಗಳ ಒಟ್ಟು ಮೊತ್ತ: Total for Current Assets</b>			<b>18.25</b>	<b>30.00</b>	<b>2.75</b>	<b>10.00</b>	<b>20.00</b>
<b>6</b>	<b>ಹಾಲಿ ಹೊಣೆಗಾರಿಕೆಗಳು Current Liabilities</b>						
<b>13</b>	<b>ಠೇವಣಿಗಳು Deposits</b>						
<b>18</b>	<b>ಗುತ್ತಿಗೆದಾರರು/ಸರಬರಾಜುದಾರ ಠೇವಣಿಗಳು Deposits from Contractors/Suppliers</b>						
	<b>031</b>	<b>ಗುತ್ತಿಗೆದಾರರು/ಸರಬರಾಜುದಾರ ಠೇವಣಿಗಳು Deposits from contractors / suppliers (6-13-18-031-</b>					
	333	ಇ.ಎಂ.ಡಿ.ಗಳ ಮರುಪಾವತಿ Refund of Earnest money deposits					
	121	ವಿಶ್ವವಿದ್ಯಾಲಯ ಅಭಿಯಂತರ ವಿಭಾಗ University Engineering Division	50.89	70.00	13.45	70.00	70.00
	540	Further Security Deposit (FSD)					
	121	ವಿಶ್ವವಿದ್ಯಾಲಯ ಅಭಿಯಂತರ ವಿಭಾಗ University Engineering Division	-	50.00	2.29	50.00	125.00
			<b>50.89</b>	<b>120.00</b>	<b>15.73</b>	<b>120.00</b>	<b>195.00</b>
<b>4</b>	<b>Revenue Expenditure</b>						
<b>17</b>	<b>Management Expenses</b>						
<b>26</b>	<b>General Administrative Expenses</b>						
	<b>157</b>	<b>Establishing PG Centre (4-17-26-155-</b>					
	498	Establishing PG Centre, Ramanagar					
	123	University		50.00		5.00	50.00
			<b>50.00</b>			<b>5.00</b>	<b>50.00</b>
<b>ಹಾಲಿ ಹೊಣೆಗಾರಿಕೆಗಳ ಒಟ್ಟು ಮೊತ್ತ Total for Current Liabilities</b>							
<b>ಒಟ್ಟು ಪಾವತಿಗಳು Total PAYMENTS</b>			<b>18438.02</b>	<b>27850.44</b>	<b>15030.05</b>	<b>24155.30</b>	<b>30534.61</b>

**ಕ್ಯಾಪಿಟಲ್ ಯೋಜನಾ ನಿಧಿ CAPITAL PROJECT FUND- RECEIPTS**

<b>ಸ್ವೀಕೃತಿಗಳು RECEIPTS</b>							
<b>1</b>	<b>ಕ್ಯಾಪಿಟಲ್ ಸ್ವೀಕೃತಿಗಳು Capital Receipts</b>						
<b>01</b>	<b>ಅನುದಾನಗಳು Grants</b>						
<b>01</b>	<b>ರಾಜ್ಯ ಸರ್ಕಾರದ ಅನುದಾನಗಳು Grants From State Government</b>						
	<b>002</b>	<b>ಯೋಜನಾ ಆಯವ್ಯಯದ ಅನುದಾನಗಳು Grants from Plan Budget (1-01-01-002-</b>					
	267	ಯೋಜನಾ ಅನುದಾನಗಳು Grants for Plan Schemes					
	123	ವಿಶ್ವವಿದ್ಯಾಲಯ University	126.89	100.00	50.00	100.00	150.00
	497	ಸೆಂಟ್ರಲ್ ಇನ್ಸ್ಟ್ರೂಮೆಂಟೇಶನ್ ಫೆಸಿಲಿಟಿ Central Instrumentation Facility to University					
	123	ವಿಶ್ವವಿದ್ಯಾಲಯ University	-	1.00	-	-	-
	501	Construction of Boys Hostel for BCM students- Backward class commissioner					
	123	ವಿಶ್ವವಿದ್ಯಾಲಯ University	-	300.00	-	-	-
	502	Construction of Boys Hostel for North- East Council Students					
	123	ವಿಶ್ವವಿದ್ಯಾಲಯ University	-			-	-
	503	Construction of Girls Hostel for North- East Council Students					

123	ವಿಶ್ವವಿದ್ಯಾಲಯ University	554.00	1385.00	-	-	831.00
496	Construction of Suvarna Mahostava Bhavan					
123	ವಿಶ್ವವಿದ್ಯಾಲಯ University	-	1000.00	-	-	1000.00
483	Grants from Rastria Uchcharat Shiksha Abhiyan (RUSA)					
123	ವಿಶ್ವವಿದ್ಯಾಲಯ University		2500.00		-	710.00
272	Const. of Building at P.G.Center, Kolar					
123	ವಿಶ್ವವಿದ್ಯಾಲಯ University					800.00
572	Construction of Mens & Ladies Hostel for SC/ST students - Social Welfare Dept.					
123	ವಿಶ್ವವಿದ್ಯಾಲಯ University					2000.00
<b>ಒಟ್ಟು ಸ್ವೀಕೃತಿಗಳು Total RECEIPTS</b>		<b>680.89</b>	<b>5286.00</b>	<b>50.00</b>	<b>100.00</b>	<b>5491.00</b>

### ಕ್ಯಾಪಿಟಲ್ ಯೋಜನಾ ನಿಧಿ CAPITAL PROJECT FUND- PAYMENTS

<b>ಪಾವತಿಗಳು PAYMENTS</b>						
<b>3</b>	<b>ಕ್ಯಾಪಿಟಲ್ ವೆಚ್ಚಗಳು Capital Expenditure</b>					
<b>15</b>	<b>ಕ್ಯಾಪಿಟಲ್ ವೆಚ್ಚಗಳು-ಸಾಮಾನ್ಯ Capital Expenditure - General</b>					
<b>35</b>	<b>ಸ್ಥಿರಾಸ್ತಿಗಳ ವೆಚ್ಚಗಳು Expenditure on Fixed Assets</b>					
<b>056</b>	<b>ಕಟ್ಟಡಗಳು Buildings (3-15-35-056-</b>					
458	ವಾಣಿಜ್ಯ ವಿಭಾಗದ ಕಟ್ಟಡ ಮತ್ತು ಡಾ. ಕೆ.ವೆಂಕಟಗಿರಿ ಗೌಡ ಸ್ಮಾರಕ ಸಭಾಂಗಣ Commerce Dept. Building & Dr. K Venkatagiri Gowda Memorial Auditorium					
121	ವಿಶ್ವವಿದ್ಯಾಲಯ ಅಭಿಯಂತರ ವಿಭಾಗ University Engineering Division	5.00	20.00	10.50	50.00	200.00
371	ಸೆಂಟ್ರಲ್ ಕಾಲೇಜಿನ ಆವರಣದಲ್ಲಿ ವಿದ್ಯಾರ್ಥಿನಿಲಯದ ನಿರ್ಮಾಣ Construction of Men's Hostel Building, CCB-UVCE -SC/ST Students					
121	ವಿಶ್ವವಿದ್ಯಾಲಯ ಅಭಿಯಂತರ ವಿಭಾಗ University Engineering Division	-	200.00	-	-	500.00
295	ಬಹುಲಯೋಗಿ ಸ್ಥೇಡಿಯಂನ ನಿರ್ಮಾಣ Construction of multi purpose stadium					
121	ವಿಶ್ವವಿದ್ಯಾಲಯ ಅಭಿಯಂತರ ವಿಭಾಗ University Engineering Division		10.00		-	-
403	ಅತಿಥಿಗೃಹ ವಿಸ್ತರಣೆ Extension of Guest House					
121	ವಿಶ್ವವಿದ್ಯಾಲಯ ಅಭಿಯಂತರ ವಿಭಾಗ University Engineering Division	-	100.00	-	-	100.00
399	ಇತಿಹಾಸದ ವಸ್ತು ಸಂಗ್ರಹಾಲಯ History Museum					
121	ವಿಶ್ವವಿದ್ಯಾಲಯ ಅಭಿಯಂತರ ವಿಭಾಗ University Engineering Division	-	60.00	-	60.00	60.00
400	ಪ್ರದರ್ಶನ ಕಲಾ ವಿಭಾಗಕ್ಕೆ ಕಿರು ಸಿನಿಮಾ ಮಂದಿರ ಮತ್ತು ತರಗತಿ ಕೊಠಡಿಗಳ ನಿರ್ಮಾಣ Mini-theatre and Classroom for DDM					
121	ವಿಶ್ವವಿದ್ಯಾಲಯ ಅಭಿಯಂತರ ವಿಭಾಗ University Engineering Division	-	150.00	27.52	50.00	100.00
436	ವಿದ್ಯಾರ್ಥಿನಿಲಯ ಹೊಸ ವಸತಿನಿಲಯ ನಿರ್ಮಾಣ Construction of new ladies hostel at CCB - SC/ST Students					
121	ವಿಶ್ವವಿದ್ಯಾಲಯ ಅಭಿಯಂತರ ವಿಭಾಗ University Engineering Division	-	100.00	-	-	500.00

437	ಅನ್ವಯಿಕ ತಳಿಶಾಸ್ತ್ರಕ್ಕಾಗಿ ಪ್ರಾಣಿಶಾಸ್ತ್ರ ವಿಭಾಗ ಕಟ್ಟಡ ವಿಸ್ತರಣೆ Extension of Zoology Building for Applied Genetics					
121	ವಿಶ್ವವಿದ್ಯಾಲಯ ಅಭಿಯಂತರ ವಿಭಾಗ University Engineering Division	-	30.00	-	20.00	20.00
438	ಪ್ರಸಾರಾಂಗ & ಮುದ್ರಣಾಲಯ ಕಟ್ಟಡ ನಿರ್ಮಾಣ Construction of Press & Prasaraanga Building					
121	ವಿಶ್ವವಿದ್ಯಾಲಯ ಅಭಿಯಂತರ ವಿಭಾಗ University Engineering Division	-	250.00	83.07	150.00	285.00
443	ಅಂಚೆ ತೆರವಿನ ಶಿಕ್ಷಣ ನಿರ್ದೇಶನಾಲಯ ಕಟ್ಟಡ Const. Building for Correspondence Courses					
121	ವಿಶ್ವವಿದ್ಯಾಲಯ ಅಭಿಯಂತರ ವಿಭಾಗ University Engineering Division	-	100.00	-	-	150.00
444	ಯುಜಿಸಿ ಶೈಕ್ಷಣಿಕ ಸಿಬ್ಬಂದಿ ಕಾಲೇಜಿನ ಅತಿಥಿ ಗೃಹ ಕಟ್ಟಡ Construction of Guest House for UGC Academic Staff College					
121	ವಿಶ್ವವಿದ್ಯಾಲಯ ಅಭಿಯಂತರ ವಿಭಾಗ University Engineering Division	-	150.00		30.00	200.00
445	ಚೆಕ್ ಡ್ಯಾಂಗಳ ನಿರ್ಮಾಣ Construction of check dams					
121	ವಿಶ್ವವಿದ್ಯಾಲಯ ಅಭಿಯಂತರ ವಿಭಾಗ University Engineering Division	-	50.00	-	-	30.00
446	ಕ್ರೀಡಾ ಸಂಕೀರ್ಣ ನಿರ್ಮಾಣ Construction of Sports Complex					
121	ವಿಶ್ವವಿದ್ಯಾಲಯ ಅಭಿಯಂತರ ವಿಭಾಗ University Engineering Division	-	100.00	-	-	100.00
447	ಓವರ್ ಹೆಡ್ ಟ್ಯಾಂಕ್ ನಿರ್ಮಾಣ Construction of Over Head Tank					
121	ವಿಶ್ವವಿದ್ಯಾಲಯ ಅಭಿಯಂತರ ವಿಭಾಗ University Engineering Division	-	50.00	-	-	50.00
448	ಯುವಿಸಿಇ ಪ್ರಯೋಗಾಲಯ ಮತ್ತು ಕಾರ್ಯಗಾರ ಕಟ್ಟಡ ನಿರ್ಮಾಣ Construction of Building for Labs & workshops at UVCE- Under RUSA Scheme/University					
121	ವಿಶ್ವವಿದ್ಯಾಲಯ ಅಭಿಯಂತರ ವಿಭಾಗ University Engineering Division	-	200.00	-	-	200.00
449	ಜ್ಞಾನಜ್ಯೋತಿ ಸಭಾಂಗಣದ ಅಧುನೀಕರಣ Upgradation of Jnanajyothi Convention Center					
121	ವಿಶ್ವವಿದ್ಯಾಲಯ ಅಭಿಯಂತರ ವಿಭಾಗ University Engineering Division	-	150.00	-	-	100.00
450	ವ್ಯಾಯಾಮಶಾಲೆ ಮತ್ತು ಈಜುಕೊಳದ ಅಧುನೀಕರಣ Upgradation of Gymnasium and Swimming Pool					
121	ವಿಶ್ವವಿದ್ಯಾಲಯ ಅಭಿಯಂತರ ವಿಭಾಗ University Engineering Division	-	75.00	-	30.00	60.00
451	ಭೌತಶಾಸ್ತ್ರ ವಿಭಾಗದ ಆಸ್ಟ್ರೋಫಿಜಿಕ್ಸ್ ಪ್ರಯೋಗಾಲಯ ನಿರ್ಮಾಣ ಮತ್ತು ವಿದ್ಯುತ್ ಉಪಕರಣ ಅಳವಡಿಕೆ Construction of Astrophysica lab and maintenance Of electrical installation at Physics department Under RUSA Scheme					
121	ವಿಶ್ವವಿದ್ಯಾಲಯ ಅಭಿಯಂತರ ವಿಭಾಗ University Engineering Division	-	100.00	-	-	-
452	ಜ್ಞಾನಭಾರತಿ ಮತ್ತು ಸೆಂಟ್ರಲ್ ಕಾಲೇಜು ಆವರಣಗಳ ಸರ್ವೇಕ್ಷಣೆ Survey of JB and CCB Campus					

121	ವಿಶ್ವವಿದ್ಯಾಲಯ ಅಭಿಯಂತರ ವಿಭಾಗ University Engineering Division	-	25.00	0.28	1.00	25.00
453	ವಿದೇಶಿ ಭಾಷಾ ವಿಭಾಗ ಕಟ್ಟಡ ನಿರ್ಮಾಣ Construction of Building for Foreign Languages Under RUSA Scheme /University					
121	ವಿಶ್ವವಿದ್ಯಾಲಯ ಅಭಿಯಂತರ ವಿಭಾಗ University Engineering Division	-	100.00	-	-	50.00
454	ಕುಲಸಚಿವರ ನಿವಾಸ ಕಟ್ಟಡ ನಿರ್ಮಾಣ Construction of Registrar Quarters					
121	ವಿಶ್ವವಿದ್ಯಾಲಯ ಅಭಿಯಂತರ ವಿಭಾಗ University Engineering Division	-	2.00		-	-
455	ವಾಹನ ನಿಲ್ದಾಣ ಕಟ್ಟಡ ನಿರ್ಮಾಣ Construction of Car Garage					
121	ವಿಶ್ವವಿದ್ಯಾಲಯ ಅಭಿಯಂತರ ವಿಭಾಗ University Engineering Division	-	25.00		-	25.00
456	ಜೈವಿಕ ಉದ್ಯಾನವನ ಮತ್ತು ತಳಿ ಉದ್ಯಾನವನ ನಿರ್ಮಾಣ Establishment of Bio-park & Genetic garden					
010	ಸಸ್ಯಶಾಸ್ತ್ರ ವಿಭಾಗ Botany Department	-	30.00	10.87	30.00	30.00
457	ಜ್ಞಾನಭಾರತಿ ಆವರಣದಲ್ಲಿ ಪುರುಷರ ವಿದ್ಯಾರ್ಥಿನಿಲಯದ ನಿರ್ಮಾಣ Construction of Men's Hostel Building at JBC					
121	ವಿಶ್ವವಿದ್ಯಾಲಯ ಅಭಿಯಂತರ ವಿಭಾಗ University Engineering Division	-	500.00	-	40.00	300.00
497	ಸೆಂಟ್ರಲ್ ಇನ್ಸ್ಟ್ರೂಮೆಂಟೇಶನ್ ಫೇಸಿಲಿಟಿ Central Instrumentation Facility to University					
123	ವಿಶ್ವವಿದ್ಯಾಲಯ University	-	1.00	-	-	-
499	Construction of Non-Teaching Staff Quarters					
121	ವಿಶ್ವವಿದ್ಯಾಲಯ ಅಭಿಯಂತರ ವಿಭಾಗ University Engineering Division	-	2.00	-	-	-
500	Construction of Building to Engineering Div.					
121	ವಿಶ್ವವಿದ್ಯಾಲಯ ಅಭಿಯಂತರ ವಿಭಾಗ University Engineering Division	-	100.00	-	-	50.00
528	Construction of Cyber Center Building					
121	ವಿಶ್ವವಿದ್ಯಾಲಯ ಅಭಿಯಂತರ ವಿಭಾಗ University Engineering Division	-	10.00		-	10.00
501	Construction of boys Hostel for BCM Students- Backward Class Commissioner					
121	ವಿಶ್ವವಿದ್ಯಾಲಯ ಅಭಿಯಂತರ ವಿಭಾಗ University Engineering Division	-	300.00	-	-	-
502	Construction of Boys Hostel for North-East Council Students					
121	ವಿಶ್ವವಿದ್ಯಾಲಯ ಅಭಿಯಂತರ ವಿಭಾಗ University Engineering Division	-	-		-	-
503	Construction of Girls Hostel for North-East Council Students					
121	ವಿಶ್ವವಿದ್ಯಾಲಯ ಅಭಿಯಂತರ ವಿಭಾಗ University Engineering Division	3.00	1373.00	-	-	1000.00
494	Construction of Faculty and Students Amenities Building – Under RUSA Scheme /University					
121	ವಿಶ್ವವಿದ್ಯಾಲಯ ಅಭಿಯಂತರ ವಿಭಾಗ University Engineering Division	-	100.00	-	-	100.00
493	Construction Annexe Building to Old Guest House					
121	ವಿಶ್ವವಿದ್ಯಾಲಯ ಅಭಿಯಂತರ ವಿಭಾಗ University Engineering Division	-	200.00	-	-	100.00

555	Construction of MSW Building at JBC					
121	ವಿಶ್ವವಿದ್ಯಾಲಯ ಅಭಿಯಂತರ ವಿಭಾಗ University Engineering Division		250.00	-	-	300.00
573	Extension of Physical Education Hostel					
121	ವಿಶ್ವವಿದ್ಯಾಲಯ ಅಭಿಯಂತರ ವಿಭಾಗ University Engineering Division					100.00
574	Cont. of First Floor to SNEHA BHAVAN					
121	ವಿಶ್ವವಿದ್ಯಾಲಯ ಅಭಿಯಂತರ ವಿಭಾಗ University Engineering Division					100.00
575	Const. of First Floor to NSS Bhavan					
121	ವಿಶ್ವವಿದ್ಯಾಲಯ ಅಭಿಯಂತರ ವಿಭಾಗ University Engineering Division					100.00
576	Const. of Ladies Hostel to SC/ST students at JBC					
121	ವಿಶ್ವವಿದ್ಯಾಲಯ ಅಭಿಯಂತರ ವಿಭಾಗ University Engineering Division					500.00
577	Const. of Mens Hostel to SC/ST students at JBC					
121	ವಿಶ್ವವಿದ್ಯಾಲಯ ಅಭಿಯಂತರ ವಿಭಾಗ University Engineering Division					500.00
578	Const. of First Floor to Geology building					
121	ವಿಶ್ವವಿದ್ಯಾಲಯ ಅಭಿಯಂತರ ವಿಭಾಗ University Engineering Division					200.00
579	Const. of First floor to Civil Engg. Dept.					
121	ವಿಶ್ವವಿದ್ಯಾಲಯ ಅಭಿಯಂತರ ವಿಭಾಗ University Engineering Division					200.00
580	Construction of Annexe to Prof.Venkatagiri Gowda Memorial Hall					
121	ವಿಶ್ವವಿದ್ಯಾಲಯ ಅಭಿಯಂತರ ವಿಭಾಗ University Engineering Division					100.00
581	Construction of Annexe to Visual Arts Building					
121	ವಿಶ್ವವಿದ್ಯಾಲಯ ಅಭಿಯಂತರ ವಿಭಾಗ University Engineering Division					150.00
582	Construction Studio to Electronic Media Department					
121	ವಿಶ್ವವಿದ್ಯಾಲಯ ಅಭಿಯಂತರ ವಿಭಾಗ University Engineering Division					50.00
583	Cont. of All weather Basketball court					
123	ವಿಶ್ವವಿದ್ಯಾಲಯ University					50.00
584	Construction of Lecture Hall Complex at UVCE					
121	University Engineering					350.00
585	Construction of Auditorium at University Law College					
121	University Engineering					50.00
			<b>8.00</b>	<b>4913.00</b>	<b>132.24</b>	<b>461.00</b>
<b>059</b>	<b>ಪ್ರಯೋಗಾಲಯಗಳ ಉಪಕರಣಗಳು Lab Equipments (3-15-35-059-</b>					
406	ಪ್ರಯೋಗಾಲಯ ಉಪಕರಣಗಳ ಉನ್ನತೀಕರಣ Upgradation of Lab Equipments					
123	ವಿಶ್ವವಿದ್ಯಾಲಯ University		0.18	50.00	-	0.50
406	ಪ್ರಯೋಗಾಲಯ ಉಪಕರಣಗಳ ಉನ್ನತೀಕರಣ Upgradation of Lab Equipments					
160	<b>UVCE</b>			50.00		0.50
			<b>0.18</b>	<b>100.00</b>		<b>1.00</b>
						<b>50.00</b>

<b>060</b>	<b>ಕಛೇರಿ ಉಪಕರಣಗಳು Office Equipments (3-15-35-060-</b>						
	299	ಸಭಾಂಗಣಗಳನ್ನು ಸಜ್ಜುಗೊಳಿಸುವುದು Equipping auditoriums					
	123	ವಿಶ್ವವಿದ್ಯಾಲಯ University	1.68	-	-		-
	103	ಕೋಲಾರ ಸ್ನಾತಕೋತ್ತರ ಕೇಂದ್ರ PG Centre Kolar		20.00		0.50	10.00
			<b>1.68</b>	<b>20.00</b>		<b>0.50</b>	<b>10.00</b>
<b>061</b>	<b>ಗಣಕಯಂತ್ರಗಳು Computers (3-15-35-061-</b>						
	284	ಆಡಳಿತ, ಪರೀಕ್ಷಾ ಕೆಲಸ ಇವುಗಳ ಗಣಕೀಕರಣ, ನೋಡಲ್ ಸೆಂಟರ್‌ನ ಸ್ಥಾಪನೆ ದೂರವಾಣಿ ವ್ಯವಸ್ಥೆಯ ಆಧುನೀಕರಣ <b>Computerization of Administration, Examination work, Establishment of Nodal centres &amp; Telecom facilities &amp; E-Governance, Smart Card, OFC, CC TV etc.</b>					
	127	ಸಾಮಾನ್ಯ ಆಡಳಿತ General Administration	29.82	750.00	347.41	750.00	500.00
	182	ಗಣಕಯಂತ್ರಗಳ ಖರೀದಿ <b>Purchase of Computers</b>					
	123	ವಿಶ್ವವಿದ್ಯಾಲಯ University		50.00		5.00	250.00
	554	ಪರೀಕ್ಷಾ ಕೆಲಸ ಇವುಗಳ ಗಣಕೀಕರಣ, ಆಧುನೀಕರಣ <b>Computerization, Modernization and Digitisation of examination works</b>					
	112	ಮೌಲ್ಯಮಾಪನ ಕುಲಸಚಿವರು - ಪರೀಕ್ಷಾ ವಿಭಾಗ Registrar (Evaluation) Examination Branch		500.00		20.00	600.00
	548	<b>Purchase of Software</b>					
	153	Brailli Center		3.50		3.50	3.50
	009	Architechture Dept		1.50		1.50	1.50
	034	MCA		2.00		2.00	2.00
	015	Commerce		6.00		6.00	6.00
	161	PG Center. Ramanagar		6.00		6.00	6.00
	123	ವಿಶ್ವವಿದ್ಯಾಲಯ University		10.00		10.00	20.00
			<b>29.82</b>	<b>1329.00</b>	<b>347.41</b>	<b>804.00</b>	<b>1389.00</b>
<b>062</b>	<b>ಪೀಠೋಪಕರಣಗಳು Furniture &amp; Fixtures (3-15-35-62-</b>						
	141	ಪೀಠೋಪಕರಣಗಳು/ಉಪಕರಣಗಳು Fixture/Furniture/Equipments					
	118	ವಿ.ವಿ.ಕಾನೂನು ಕಾಲೇಜು University College of Law	-	2.00	-	2.00	3.00
	104	ವಿ.ವಿ.ಗ್ರಂಥಾಲಯ University Library		3.00		3.00	5.00
	112	ಮೌಲ್ಯಮಾಪನ ಕುಲಸಚಿವರು -ಪರೀಕ್ಷಾ ವಿಭಾಗ Registrar (Evaluation) Examination Branch		30.00		30.00	50.00
	276	ಪೀಠೋಪಕರಣಗಳ ಖರೀದಿ Purchase of Furniture & Equipments					
	121	ವಿಶ್ವವಿದ್ಯಾಲಯ ಅಭಿಯಂತರ ವಿಭಾಗ University Engineering Division	35.88	50.00	5.96	525.00	5.00
	123	ವಿಶ್ವವಿದ್ಯಾಲಯ University					800.00
	492	Establishment of Multi-Gymnasium					
	134	College of Physical Education	-	10.00	-	30.00	-
	524	Supply and installation of CC-TV to Ladies Hostel etc.					
	121	ವಿಶ್ವವಿದ್ಯಾಲಯ ಅಭಿಯಂತರ ವಿಭಾಗ University Engineering Division		10.00		10.00	10.00
			<b>35.88</b>	<b>105.00</b>	<b>5.96</b>	<b>600.00</b>	<b>873.00</b>



<b>063</b>	<b>ಯಂತ್ರಗಳು Machinery (3-15-35-063-</b>					
102	ಹೊಸ ಯಂತ್ರಗಳ ಅಳವಡಿಕೆ Installation of new machinery					
108	ಮುದ್ರಣಾಲಯ Printing Press	-	20.00	4.74	20.00	75.00
525	Generators to all Hostels					
121	ವಿಶ್ವವಿದ್ಯಾಲಯ ಅಭಿಯಂತರ ವಿಭಾಗ University Engineering Division	-	50.00	-	0.10	20.00
557	Purchase of Generators/UPS					
112	ಮೌಲ್ಯಮಾಪನ ಕುಲಸಚಿವರು -ಪರೀಕ್ಷಾ ವಿಭಾಗ Registrar (Evaluation) Examination Branch		50.00	-	0.10	50.00
		-	<b>120.00</b>	<b>4.74</b>	<b>20.20</b>	<b>145.00</b>
<b>109</b>	<b>ಆಡಳಿತ ಕಟ್ಟಡಗಳು Administrative buildings (3-15-35-109-</b>					
374	ಆಡಳಿತ ಕಟ್ಟಡದಲ್ಲಿ ಈಗಿರುವ ಲಿಫ್ಟ್‌ಗೆ ಬದಲು ಸ್ವಯಂ ಚಾಲಿತ ಲಿಫ್ಟ್‌ನ್ನು ಅಳವಡಿಸುವುದು Supply, installation of automatic lift in place of existing lift at Admn. Block, JBC					
121	ವಿಶ್ವವಿದ್ಯಾಲಯ ಅಭಿಯಂತರ ವಿಭಾಗ University Engineering Division	-	50.00	-	-	50.00
294	ಜ್ಞಾನಭಾರತಿಯಲ್ಲಿ ಮೌಲ್ಯಮಾಪನ ಕೇಂದ್ರ ಕಟ್ಟಡ Construction of Valuation Centre at JBC					
121	ವಿಶ್ವವಿದ್ಯಾಲಯ ಅಭಿಯಂತರ ವಿಭಾಗ University Engineering Division	-	150.00	-	-	400.00
496	Construction Suvarna Mahostava Bhavan					
121	ವಿಶ್ವವಿದ್ಯಾಲಯ ಅಭಿಯಂತರ ವಿಭಾಗ University Engineering Division	-	1000.00	-	-	500.00
489	Construction of II Floor Valuation Centre					
121	ವಿಶ್ವವಿದ್ಯಾಲಯ ಅಭಿಯಂತರ ವಿಭಾಗ University Engineering Division	-	-	-	-	-
491	Annexure to Administrative building					
121	ವಿಶ್ವವಿದ್ಯಾಲಯ ಅಭಿಯಂತರ ವಿಭಾಗ University Engineering Division	-	200.00	-	-	100.00
		-	<b>1400.00</b>	<b>-</b>	<b>-</b>	<b>1050.00</b>
<b>110</b>	<b>ಅಧ್ಯಯನ ವಿಭಾಗಗಳ ಕಟ್ಟಡಗಳು Buildings - Department of studies (3-15-35-110-</b>					
420	ಉಡುಪು ತಂತ್ರಜ್ಞಾನ ವಿಭಾಗದ ಕಟ್ಟಡ ನಿರ್ಮಾಣ Construction of Apparel Technology Building					
121	ವಿಶ್ವವಿದ್ಯಾಲಯ ಅಭಿಯಂತರ ವಿಭಾಗ University Engineering Division	-	25.00	-	-	250.00
290	ವಾಸ್ತುಶಿಲ್ಪ ವಿಭಾಗದ ಕಟ್ಟಡ Construction of Architecture Department					
121	ವಿಶ್ವವಿದ್ಯಾಲಯ ಅಭಿಯಂತರ ವಿಭಾಗ University Engineering Division	-	2.00	-	-	-
369	ಮನೋವಿಜ್ಞಾನ/ಸಲಹಾ ಕೇಂದ್ರದ ಕಟ್ಟಡ ನಿರ್ಮಾಣ Construction of Department of Psychology and Centre of Psychological Couselling at JBC					
121	ವಿಶ್ವವಿದ್ಯಾಲಯ ಅಭಿಯಂತರ ವಿಭಾಗ University Engineering Division	-	1.00	-	-	100.00
427	ದೃಶ್ಯಕಲೆ ವಿಭಾಗದ ಕಟ್ಟಡ Construction of Visual Arts Building					
121	ವಿಶ್ವವಿದ್ಯಾಲಯ ಅಭಿಯಂತರ ವಿಭಾಗ University Engineering Division	-	250.00	49.06	140.00	250.00
426	ಎಲೆಕ್ಟ್ರಿಕಲ್ ದುರಸ್ತಿ ಕಾರ್ಯಗಳು (ಮೆ. ಇಂ.) Electrical Repair work (Mechanical Engg )					
121	ವಿಶ್ವವಿದ್ಯಾಲಯ ಅಭಿಯಂತರ ವಿಭಾಗ University Engineering Division	-	10.00	-	-	20.00

	495	Construction of Communication & Eletronic Media building – Under RUSA Scheme					
	121	ವಿಶ್ವವಿದ್ಯಾಲಯ ಅಭಿಯಂತರ ವಿಭಾಗ University Engineering Division	-	500.00	-	-	-
	556	Construction of IInd floor at Biotechnology Building					
	121	ವಿಶ್ವವಿದ್ಯಾಲಯ ಅಭಿಯಂತರ ವಿಭಾಗ University Engineering Division		150.00	-	-	255.00
	546	Extension of Electronic Science Building					
	121	ವಿಶ್ವವಿದ್ಯಾಲಯ ಅಭಿಯಂತರ ವಿಭಾಗ University Engineering Division	-	100.00	-	-	100.00
			-	1038.00	49.06	140.00	975.00
<b>112</b>	<b>ಸ್ನಾತಕೋತ್ತರ ಕೇಂದ್ರಗಳ ಕಟ್ಟಡಗಳ Buildings - P.G Centres (3-15-35-112-</b>						
	272	ಕೋಲಾರ ಸ್ನಾತಕೋತ್ತರ ಕೇಂದ್ರದ ಕಟ್ಟಡ Construction of Building at P.G Centre, Kolar (for Admn.Block & Classroom Complex)					
	121	ವಿಶ್ವವಿದ್ಯಾಲಯ ಅಭಿಯಂತರ ವಿಭಾಗ University Engineering Division	2.10	600.00	0.15	10.00	500.00
	488	ಸ್ನಾತಕೋತ್ತರ ಕೇಂದ್ರದ ಕಟ್ಟಡ Construction of Building at P.G Centre, Ramanagaram					
	121	ವಿಶ್ವವಿದ್ಯಾಲಯ ಅಭಿಯಂತರ ವಿಭಾಗ University Engineering Division	-	100.00	-	-	100.00
	547	Formation of play ground at PG Centre, Kolar					
	123	ವಿಶ್ವವಿದ್ಯಾಲಯ University	-	5.00	-	-	5.00
			2.10	705.00	0.15	10.00	605.00
<b>37</b>	<b>ಸ್ಥಿರ ಆಸ್ತಿಗಳ ಸುಧಾರಣೆ Improvement to existing Fixed Assets</b>						
<b>056</b>	<b>ಕಟ್ಟಡಗಳು Buildings (3-15-37-056-</b>						
	187	ವಿದ್ಯಾರ್ಥಿನಿಲಯಗಳ ಸುಧಾರಣೆ Improvement of Hostels					
	121	ವಿಶ್ವವಿದ್ಯಾಲಯ ಅಭಿಯಂತರ ವಿಭಾಗ University Engineering Division	14.66	350.00	53.68	100.00	200.00
	216	ಆವರ್ತನ ನಿಧಿಯಡಿಯಲ್ಲಿ ಪ್ರಕಟಣಾ ವಿಭಾಗದ ಅಭಿವೃದ್ಧಿ Improvement of Publication Division under revolving fund					
	109	ಪ್ರಸಾರಾಂಗ Prasaranga	-	25.00	-	-	5.00
	487	Renovation of Physics Block (CCB)					
	121	ವಿಶ್ವವಿದ್ಯಾಲಯ ಅಭಿಯಂತರ ವಿಭಾಗ University Engineering Division	-	10.00	-	-	10.00
	486	Repair and Renovation of admin Block					
	121	ವಿಶ್ವವಿದ್ಯಾಲಯ ಅಭಿಯಂತರ ವಿಭಾಗ University Engineering Division	-	200.00	-	100.00	100.00
	485	Upgradation of HN Auditorium					
	121	ವಿಶ್ವವಿದ್ಯಾಲಯ ಅಭಿಯಂತರ ವಿಭಾಗ University Engineering Division	-	100.00	-	-	50.00
			14.66	685.00	53.68	200.00	365.00
<b>057</b>	<b>ಜಮೀನು Land (3-15-37-057-</b>						
	288	ಜ್ಞಾನಭಾರತಿ ಆವರಣಕ್ಕೆ ಕಾಂಪೌಂಡ್ ಗೋಡೆ Compound wall around periphery (UVCE)					
	121	ವಿಶ್ವವಿದ್ಯಾಲಯ ಅಭಿಯಂತರ ವಿಭಾಗ University Engineering Division		100.00		10.00	-
	081	ಜ್ಞಾನಭಾರತಿ ಆವರಣದ ಉದ್ಯಾನವನದ ಸುಧಾರಣೆ Improvement of Gardens in JB Campus.					

	052	Garden Department		10.00		01.00	5.00
	277	ಹಿಂದಿನ ವರ್ಷಗಳ ಬಾಕಿ ಉಳಿದಿರುವ ಕಾಮಗಾರಿಗಳು Spill Over Works of Earlier Years					
	121	ವಿಶ್ವವಿದ್ಯಾಲಯ ಅಭಿಯಂತರ ವಿಭಾಗ University Engineering Division		50.00		50.00	350.00
	530	Compound wall around peripheral of JB Campus					
	121	ವಿಶ್ವವಿದ್ಯಾಲಯ ಅಭಿಯಂತರ ವಿಭಾಗ University Engineering Division		200.00		-	200.00
	490	Barricading at JB Campus					
	121	ವಿಶ್ವವಿದ್ಯಾಲಯ ಅಭಿಯಂತರ ವಿಭಾಗ University Engineering Division		200.00		-	300.00
	586	Fencing of Physical Education College Play ground					
	121	ವಿಶ್ವವಿದ್ಯಾಲಯ ಅಭಿಯಂತರ ವಿಭಾಗ University Engineering Division					50.00
				-	560.00	-	61.00
4	ರಾಜಸ್ವ ವೆಚ್ಚಗಳು Revenue Expenditure						
15	ಕ್ಯಾಪಿಟಲ್ ವೆಚ್ಚಗಳು - ಸಾಮಾನ್ಯ Capital Expenditure General						
39	ಕಟ್ಟಡಗಳ ದುರಸ್ತಿ & ನಿರ್ವಹಣೆ R & M - Buildings						
	134	ನೀರಿನ ಉಪಕರಣಗಳ ದುರಸ್ತಿ & ನಿರ್ವಹಣೆ R & M - Water Supply Equipment (4-15-39-134-					
	422	ಕಾವೇರಿ ನೀರು ಸರಬರಾಜು Laying of Cauvery Water Supply(CI)					
	121	ವಿಶ್ವವಿದ್ಯಾಲಯ ಅಭಿಯಂತರ ವಿಭಾಗ University Engineering Division		25.00		-	50.00
				25.00			50.00
	ಒಟ್ಟು ಪಾವತಿಗಳು Total PAYMENTS			92.32	11000.00	593.24	2297.70
							13512.00

**ಸಂಶೋಧನೆ & ಯೋಜನಾ ನಿಧಿ RESEARCH & PROJECT FUND- RECEIPTS**

ಸ್ವೀಕೃತಿ RECEIPTS							
1	ಕ್ಯಾಪಿಟಲ್ ಸ್ವೀಕೃತಿಗಳು Capital Receipts						
01	ಅನುದಾನಗಳು Grants						
03	ಯುಜಿಸಿಯಿಂದ ಅನುದಾನಗಳು Grants from UGC						
	139	ಕಟ್ಟಡಗಳ ಅನುದಾನಗಳು Grants for Buildings (1-01-03-139-					
	376	ಯುಜಿಸಿ ಅನುದಾನಗಳು - ಕಟ್ಟಡ Grant from UGC - Buildings					
	123	ವಿಶ್ವವಿದ್ಯಾಲಯ University		161.56	400.00	-	400.00
				161.56	400.00	-	400.00
	140	ಪ್ರಯೋಗಾಲಯಗಳ ಅನುದಾನಗಳು Grants for Laboratory Equipments (1-01-03-140-					
	303	ಪ್ರಯೋಗಾಲಯ ಉಪಕರಣಗಳು-ಉನ್ನತ ಶಿಕ್ಷಣ Laboratory equipments - Higher Education					
	123	ವಿಶ್ವವಿದ್ಯಾಲಯ University		-	100.00	-	100.00
	302	ಪ್ರಯೋಗಾಲಯ ಉಪಕರಣಗಳು-ತಾಂತ್ರಿಕಶಿಕ್ಷಣ Laboratory equipments - Technical Education					
	123	ವಿಶ್ವವಿದ್ಯಾಲಯ University		-	50.00	-	50.00
	482	Grants from UGC 12 <sup>th</sup> Plan Period					
	123	ವಿಶ್ವವಿದ್ಯಾಲಯ University		-	-	-	
					150.00		150.00

ಕ್ಯಾಪಿಟಲ್ ಸ್ವೀಕೃತಿಗಳ ಒಟ್ಟು ಮೊತ್ತ Total for Capital Receipts		161.56	550.00	-		550.00
<b>2</b>	<b>ರಾಜಸ್ವ ಸ್ವೀಕೃತಿಗಳು Revenue Receipts</b>					
<b>01</b>	<b>ಅನುದಾನಗಳು Grants</b>					
<b>02</b>	<b>ಭಾರತ ಸರ್ಕಾರದ ಅನುದಾನಗಳು Grants from Government of India</b>					
<b>143</b>	<b>ಇತರೆ ಅನುದಾನಗಳು Grants - Others (2-01-02-143-</b>					
	317	ಅಣು ಶಕ್ತಿ ಇಲಾಖೆ Dept. of Atomic Energy				
	123	ವಿಶ್ವವಿದ್ಯಾಲಯ University	-	20.00	-	20.00
	387	ಜೈವಿಕ ತಂತ್ರಜ್ಞಾನ ಇಲಾಖೆ Department of Bio-Technology				
	123	ವಿಶ್ವವಿದ್ಯಾಲಯ University	-	15.00	-	15.00
	384	ಬಾಹ್ಯಾಕಾಶ ಇಲಾಖೆ Department of Space				
	123	ವಿಶ್ವವಿದ್ಯಾಲಯ University	-	25.00	-	25.00
	316	ವಿಜ್ಞಾನ ಮತ್ತು ತಂತ್ರಜ್ಞಾನ ಇಲಾಖೆ Dept of Science & Technology				
	123	ವಿಶ್ವವಿದ್ಯಾಲಯ University	30.88	150.00	304.39	400.00
	388	ರಕ್ಷಣಾ ಮಂತ್ರಾಲಯ Ministry of Defence				
	123	ವಿಶ್ವವಿದ್ಯಾಲಯ University				
	386	ಪರಿಸರ ಮತ್ತು ಅರಣ್ಯ ಮಂತ್ರಾಲಯ Ministry of Environment & Forest				
	123	ವಿಶ್ವವಿದ್ಯಾಲಯ University	2.99	30.00	-	30.00
			<b>33.87</b>	<b>240.00</b>	<b>304.39</b>	<b>490.00</b>
						<b>280.00</b>
<b>03</b>	<b>ಯುಜಿಸಿ ಅನುದಾನಗಳು Grants from UGC</b>					
<b>141</b>	<b>ಪುಸ್ತಕ ಮತ್ತು ನಿಯತಕಾಲಿಕೆಗಳ ಅನುದಾನಗಳು Grants for Books and Journals (2-01-03-141-</b>					
	305	ಪುಸ್ತಕ ಮತ್ತು ನಿಯತಕಾಲಿಕೆಗಳು - ಉನ್ನತ ಶಿಕ್ಷಣ Books and journals - Higher education				
	123	ವಿಶ್ವವಿದ್ಯಾಲಯ University	-	150.00	-	150.00
	304	ಪುಸ್ತಕ ಮತ್ತು ನಿಯತಕಾಲಿಕೆಗಳು-ತಾಂತ್ರಿಕ ಶಿಕ್ಷಣ Books and Journals-Technical Education				
	123	ವಿಶ್ವವಿದ್ಯಾಲಯ University		150.00		150.00
			-	<b>300.00</b>	-	<b>300.00</b>
<b>142</b>	<b>ಸಂಶೋಧನಾ ಕಾರ್ಯ ಮತ್ತು ಯೋಜನಾ ಕಾರ್ಯದ ಅನುದಾನಗಳು Grants for Research Work &amp; Project (2-01-03-142-</b>					
	382	ಮೈಜ್ಞಾನಿಕ ಅನ್ವಯಿಕಗಳಿಗೆ ಗಣಿತ ಶಾಸ್ತ್ರದ ಮಾದರಿಗಳ ಕೇಂದ್ರ ಸ್ಥಾಪನೆ Centre for Mathematical Modelling for Scientific Applications				
	123	ವಿಶ್ವವಿದ್ಯಾಲಯ University	-	1.00	3.00	5.00
	307	ಕೋಸಿಸ್ಟ್ ಕಾರ್ಯಕ್ರಮ COSIST Programme				
	123	ವಿಶ್ವವಿದ್ಯಾಲಯ University	-	5.00	-	1.00
	392	ಜನಸಂಖ್ಯಾ ಶಿಕ್ಷಣ ಸಂಶೋಧನಾ ಕೇಂದ್ರ Population Education Research Centre				
	123	ವಿಶ್ವವಿದ್ಯಾಲಯ University				
	309	ಸಂಶೋಧನಾ ಕಾರ್ಯ & ಯೋಜನೆಗಳು Research Works & Projects				
	123	ವಿಶ್ವವಿದ್ಯಾಲಯ University	441.19	300.00	302.72	400.00
			<b>441.19</b>	<b>306.00</b>	<b>305.72</b>	<b>406.00</b>
<b>143</b>	<b>ಇತರೆ ಅನುದಾನಗಳು Grants-Others (2-01-03-143-</b>					
	174	ವಿಚಾರ ಸಂಕಿರಣಗಳು ಮತ್ತು ಸಮ್ಮೇಳನಗಳು Conferences & Seminars				
	123	ವಿಶ್ವವಿದ್ಯಾಲಯ University	3.05	35.00	0.10	10.00

315	ಶೈಕ್ಷಣಿಕ ಸಿಬ್ಬಂದಿ ಕಾಲೇಜಿನ ಸ್ಥಾಪನೆ Establishment of Academic Staff College					
123	ವಿಶ್ವವಿದ್ಯಾಲಯ University	-	80.00	50.00	100.00	120.00
378	ನಿಕಾಯ ಅಭಿವೃದ್ಧಿ ಕಾರ್ಯಕ್ರಮಗಳು Faculty improvement Programme					
123	ವಿಶ್ವವಿದ್ಯಾಲಯ University					
310	ವಿದ್ಯಾರ್ಥಿ ವೇತನ & ಪಾಂಡಿತ್ಯ ವೇತನ Scholarships & Fellowships					
123	ವಿಶ್ವವಿದ್ಯಾಲಯ University	21.74	80.00	-	10.00	10.00
377	ನಿಕಾಯ ಅಭಿವೃದ್ಧಿಗೆ ವಿಶೇಷ ನೆರವು - ತಾಂತ್ರಿಕ ಶಿಕ್ಷಣ Special Assistance for faculty improvement - Technical Education					
123	ವಿಶ್ವವಿದ್ಯಾಲಯ University	-	1.00	-	1.00	1.00
312	ಯುಜಿಸಿ/ಎನ್‌ಇಟಿ ಪರೀಕ್ಷೆಗಳು UGC/NET Examination					
123	ವಿಶ್ವವಿದ್ಯಾಲಯ University	8.93	80.00	11.50	11.50	10.00
428	ಶ್ರೀ ಕೆಂಪೇಗೌಡ ಮಾನವಿಕ ಮತ್ತು ಸಮಾಜ ವಿಜ್ಞಾನ ಕೇಂದ್ರ Sri Kemppegowda Center for Humanities & Social Sciences					
123	ವಿಶ್ವವಿದ್ಯಾಲಯ University		100.00	-	-	50.00
		<b>33.72</b>	<b>376.00</b>	<b>61.60</b>	<b>132.5</b>	<b>201.00</b>

<b>04</b>	<b>ಇತರೆ ಮೂಲಗಳ ಅನುದಾನಗಳು Grants from other Agencies</b>					
<b>142</b>	<b>ಸಂಶೋಧನಾ ಕಾರ್ಯ ಮತ್ತು ಯೋಜನಾ ಕಾರ್ಯದ ಅನುದಾನಗಳು Grants for Research Work &amp; Project 2-01-04-142-</b>					
323	ಅಖಿಲ ಭಾರತ ತಾಂತ್ರಿಕ ಶಿಕ್ಷಣ ಪರಿಷತ್ತು All India Council for Technical Education(AICTE)					
123	ವಿಶ್ವವಿದ್ಯಾಲಯ University	15.45	5.00	-	5.00	5.00
326	ಕೇಂದ್ರ ಅಂತರ್ಜಲ ಮಂಡಳಿ Central Ground Water Board					
123	ವಿಶ್ವವಿದ್ಯಾಲಯ University					
318	ಸಂಶೋಧನೆ ಮತ್ತು ಪಾಂಡಿತ್ಯದ ವೈಜ್ಞಾನಿಕ & ಕೈಗಾರಿಕಾ ಸಂಶೋಧನಾ ಪರಿಷತ್ತು Council for Scientific & Industrial Research for Research & Fellowship					
123	ವಿಶ್ವವಿದ್ಯಾಲಯ University	276.66	32.00	4.08	32.00	30.00
389	ಭಾರತೀಯ ಸಾಂಸ್ಕೃತಿಕ ಸಂಶೋಧನಾ ಪರಿಷತ್ತು Indian Council for Cultural Research (ICCR)					
123	ವಿಶ್ವವಿದ್ಯಾಲಯ University					
319	ಭಾರತೀಯ ಐತಿಹಾಸಿಕ ಸಂಶೋಧನಾ ಪರಿಷತ್ತು Indian Council for Historical Research (ICHR)					
123	ವಿಶ್ವವಿದ್ಯಾಲಯ University	-	5.00	-	5.00	5.00
320	ಭಾರತೀಯ ರಾಷ್ಟ್ರೀಯ ವಿಜ್ಞಾನ ಪರಿಷತ್ತು Indian National Science Academy(INSA)					
123	ವಿಶ್ವವಿದ್ಯಾಲಯ University					
322	ಇಂಡೋ-ಫ್ರೆಂಚ್ ಸಂಶೋಧನಾ ಉತ್ತೇಜನಾ ಕೇಂದ್ರ Indo-French Centre for Promoting Research (IFCPR)					
123	ವಿಶ್ವವಿದ್ಯಾಲಯ University					
484	Alampalli Venkataramaiah Chair					
123	ವಿಶ್ವವಿದ್ಯಾಲಯ University	-	100.00	-		100.00
324	ಇತರೆ ಸಂಸ್ಥೆಗಳು Other Agencies					
123	ವಿಶ್ವವಿದ್ಯಾಲಯ University	54.55	80.00	36.13	80.00	80.00
		<b>346.66</b>	<b>222.00</b>	<b>40.21</b>	<b>122.00</b>	<b>220.00</b>
	<b>ರಾಜಸ್ವ ಸ್ವೀಕೃತಿಗಳ ಒಟ್ಟು ಮೊತ್ತ</b>	<b>855.44</b>	<b>1444.00</b>	<b>711.92</b>	<b>1150.50</b>	<b>1407.00</b>

<b>for Revenue Receipts</b>						
<b>ಒಟ್ಟು ಸ್ವೀಕೃತಿಗಳು Total RECEIPTS</b>		<b>1017.00</b>	<b>1996.00</b>	<b>711.92</b>	<b>1150.50</b>	<b>1957.00</b>

**ಸಂಶೋಧನೆ & ಯೋಜನಾ ನಿಧಿ RESEARCH & PROJECT FUND- PAYMENTS**

<b>ಪಾವತಿಗಳು</b>						
<b>PAYMENTS</b>						
<b>3</b>	<b>ಕ್ಯಾಪಿಟಲ್ ವೆಚ್ಚಗಳು</b>					
<b>Capital Expenditure</b>						
<b>16</b>	<b>ಕ್ಯಾಪಿಟಲ್ ವೆಚ್ಚಗಳು - ಬಾಹ್ಯ ನೆರವಿನ ಯೋಜನೆಗಳು</b>					
<b>Capital Expenditure - Externally Aided Project</b>						
<b>35</b>	<b>ಸ್ಥಿರಾಸ್ತಿಗಳ ವೆಚ್ಚಗಳು</b>					
<b>Expenditure on Fixed Assets</b>						
<b>059</b>	<b>ಪ್ರಯೋಗಾಲಯ ಉಪಕರಣಗಳು</b>					
<b>Lab Equipments (3-16-35-059-</b>						
303	ಪ್ರಯೋಗಾಲಯ ಉಪಕರಣಗಳು-ಉನ್ನತ ಶಿಕ್ಷಣ					
Laboratory equipments - Higher Education						
123	ವಿಶ್ವವಿದ್ಯಾಲಯ University					
	-	100.00	-	100.00	100.00	
302	ಪ್ರಯೋಗಾಲಯ ಉಪಕರಣಗಳು - ತಾಂತ್ರಿಕ					
ಶಿಕ್ಷಣ Laboratory equipments - Technical Education						
123	ವಿಶ್ವವಿದ್ಯಾಲಯ University					
	-	50.00	-	50.00	50.00	
	-	<b>150.00</b>	-	<b>150.00</b>	<b>150.00</b>	
<b>062</b>	<b>ಪೀಠೋಪಕರಣಗಳು Furniture &amp; Fixtures (3-16-35-062-</b>					
391	ಪೀಠೋಪಕರಣ & ಉಪಕರಣಗಳು - ಉನ್ನತ					
ಶಿಕ್ಷಣ Furniture & Equipment-Higher Education						
123	ವಿಶ್ವವಿದ್ಯಾಲಯ University					
	-	35.00	-	35.00	35.00	
	-	<b>35.00</b>	-	<b>35.00</b>	<b>35.00</b>	
<b>19</b>	<b>ಬಾಹ್ಯ ನೆರವಿನ ಯೋಜನೆಗಳ ವೆಚ್ಚಗಳು</b>					
<b>Expenditure - Externally Aided Projects</b>						
<b>34</b>	<b>ವಿಚಾರಸಂಕಿರಣಗಳು &amp; ಸಮ್ಮೇಳನಗಳು, ಕಾರ್ಯಾಗಾರಗಳು ಇತ್ಯಾದಿ</b>					
<b>Expenditure on Conferences, Seminars, Workshops, etc</b>						
<b>083</b>	<b>ವಿಚಾರಸಂಕಿರಣಗಳು &amp; ಸಮ್ಮೇಳನಗಳು Conferences &amp; Seminars (3-19-34-083-</b>					
174	ವಿಚಾರಸಂಕಿರಣಗಳು & ಸಮ್ಮೇಳನಗಳು					
Conferences & Seminars						
123	ವಿಶ್ವವಿದ್ಯಾಲಯ University					
	-	25.00	-	25.00	25.00	
	-	<b>25.00</b>	-	<b>25.00</b>	<b>25.00</b>	
<b>086</b>	<b>ಅತಿಥಿ ಉಪನ್ಯಾಸ, ಸಂದರ್ಶನ ಕಾರ್ಯಕ್ರಮಗಳು ಇತರೆ</b>					
<b>Guest lectures, contact programmes etc. (3-19-34-086-</b>						
379	ಸಂದರ್ಶನ ಪ್ರಾಧ್ಯಾಪಕರು & ಅತಿಥಿ					
ಉಪನ್ಯಾಸಕರು						
Visiting Professors & Guest Lectures						
123	ವಿಶ್ವವಿದ್ಯಾಲಯ University					
	0.06	6.00	-	6.00	15.00	
	<b>0.06</b>	<b>6.00</b>	-	<b>6.00</b>	<b>15.00</b>	
<b>4</b>	<b>ರಾಜಸ್ವ ವೆಚ್ಚಗಳು Revenue Expenditure</b>					
<b>19</b>	<b>ಕ್ಯಾಪಿಟಲ್ ವೆಚ್ಚಗಳು - ಬಾಹ್ಯ ನೆರವಿನ ಯೋಜನೆಗಳು</b>					
<b>Expenditure - Externally Aided Projects</b>						
<b>28</b>	<b>ಖರೀದಿಗಳು Purchases</b>					
<b>095</b>	<b>ಪುಸ್ತಕ, ನಿಯತಕಾಲಿಕೆಗಳು &amp; ಪತ್ರಿಕೆಗಳ ಖರೀದಿ</b>					
<b>Purchases - Books, Journals &amp; periodicals (4-19-28-095-</b>						
305	ಪುಸ್ತಕ ಮತ್ತು ನಿಯತಕಾಲಿಕೆಗಳು - ಉನ್ನತ ಶಿಕ್ಷಣ					
Books and journals - Higher education						
123	ವಿಶ್ವವಿದ್ಯಾಲಯ University					
	0.30	150.00	0.25	150.00	150.00	

	304	ಪುಸ್ತಕ ಮತ್ತು ನಿಯತಕಾಲಿಕೆಗಳು - ತಾಂತ್ರಿಕ ಶಿಕ್ಷಣ Books and journals - Technical Education					
	123	ವಿಶ್ವವಿದ್ಯಾಲಯ University	-	150.00	-	150.00	150.00
			<b>0.30</b>	<b>300.00</b>	<b>0.25</b>	<b>300.00</b>	<b>300.00</b>
<b>29</b>	<b>ಸಂಶೋಧನೆ ಮತ್ತು ಅಭಿವೃದ್ಧಿ Research &amp; Development</b>						
<b>137</b>	<b>ವಿಜ್ಞಾನದ ಸಂಶೋಧನೆಗಳು Research - Science (4-19-29-137-</b>						
	323	ಅಖಿಲ ಭಾರತ ತಾಂತ್ರಿಕ ಶಿಕ್ಷಣ ಪರಿಷತ್ತು All India Council for Technical Education(AICTE)					
	123	ವಿಶ್ವವಿದ್ಯಾಲಯ University	-	2.00	0.10	2.00	2.00
	318	ಸಂಶೋಧನೆ ಮತ್ತು ಪಾಂಡಿತ್ಯದ ವೈಜ್ಞಾನಿಕ & ಕೈಗಾರಿಕಾ ಸಂಶೋಧನಾ ಪರಿಷತ್ತು Council for Scientific & Industrial Research (CSIR) for Research & Fellowship					
	123	ವಿಶ್ವವಿದ್ಯಾಲಯ University	28.11	50.00	28.64	50.00	50.00
	317	ಅಣುಶಕ್ತಿ ಇಲಾಖೆ Dept. of Atomic Energy					
	123	ವಿಶ್ವವಿದ್ಯಾಲಯ University	-	20.00	4.11	20.00	20.00
	387	ಜೈವಿಕ ತಂತ್ರಜ್ಞಾನ ಇಲಾಖೆ Department of Bio-Technology					
	123	ವಿಶ್ವವಿದ್ಯಾಲಯ University	0.50	10.00	-	10.00	10.00
	384	ಬಾಹ್ಯಾಕಾಶ ಇಲಾಖೆ Department of Space					
	123	ವಿಶ್ವವಿದ್ಯಾಲಯ University	14.89	30.00	14.44	30.00	30.00
	316	ವಿಜ್ಞಾನ ಮತ್ತು ತಂತ್ರಜ್ಞಾನ ಇಲಾಖೆ Dept of Science & Technology					
	123	ವಿಶ್ವವಿದ್ಯಾಲಯ University	324.04	400.00	174.73	400.00	400.00
	386	ಪರಿಸರ ಮತ್ತು ಅರಣ್ಯ ಮಂತ್ರಾಲಯ Ministry of Environment & Forest					
	123	ವಿಶ್ವವಿದ್ಯಾಲಯ University	14.92	30.00	22.23	30.00	35.00
	321	ಪರಮಾಣು ವಿಜ್ಞಾನ ಕೇಂದ್ರ Nuclear Science Centre					
	123	ವಿಶ್ವವಿದ್ಯಾಲಯ University	58.32	50.00	12.04	50.00	50.00
			<b>440.78</b>	<b>592.00</b>	<b>256.29</b>	<b>592.00</b>	<b>597.00</b>
<b>138</b>	<b>ಸಂಶೋಧನೆಗಳು - ಸಾಮಾನ್ಯ Research - General (4-19-29-138-</b>						
	307	ಕೋಸಿಸ್ಟ್ ಕಾರ್ಯಕ್ರಮ COSIST Programme					
	123	ವಿಶ್ವವಿದ್ಯಾಲಯ University					
	324	ಇತರೆ ಸಂಸ್ಥೆಗಳು Other Agencies					
	123	ವಿಶ್ವವಿದ್ಯಾಲಯ University	168.51	190.00	37.83	190.00	200.00
	309	ಸಂಶೋಧನಾ ಕಾರ್ಯ & ಯೋಜನೆಗಳು Research Works & Projects					
	127	ಸಾಮಾನ್ಯ ಆಡಳಿತ General Administration	671.51	250.00	343.94	450.00	500.00
	484	Alampalli Venkataramaiah Chair					
	123	ವಿಶ್ವವಿದ್ಯಾಲಯ University	1.90	100.00	9.39	100.00	100.00
	428	ಶ್ರೀ ಕೆಂಪೇಗೌಡ ಮಾನವಿಕ ಮತ್ತು ಸಮಾಜ ವಿಜ್ಞಾನ ಕೇಂದ್ರ Sri Kempgowda Center for Humanities & Social Sciences					
	123	ವಿಶ್ವವಿದ್ಯಾಲಯ University		50.00		-	50.00
	549	Research and Development					
	123	ವಿಶ್ವವಿದ್ಯಾಲಯ University		50.00	-	20.00	50.00
			<b>841.92</b>	<b>640.00</b>	<b>391.16</b>	<b>760.00</b>	<b>900.00</b>
<b>145</b>	<b>ಸಮಾಜ ಅಧ್ಯಯನದ ಸಂಶೋಧನೆ Research - Social Studies (4-19-29-145-</b>						
	389	ಸಾಂಸ್ಕೃತಿಕ ಸಂಶೋಧನೆಯ ಭಾರತೀಯ ಪರಿಷತ್ತು Indian Council for Cultural Research (ICCR)					
	123	ವಿಶ್ವವಿದ್ಯಾಲಯ University	-	10.00	-	10.00	30.00
			-	<b>10.00</b>	-	<b>10.00</b>	<b>30.00</b>



<b>30</b>	<b>ವಿದ್ಯಾರ್ಥಿ ಕ್ಷೇಮಪಾಲನೆ Students Welfare measure</b>							
	<b>102</b>	<b>ಪಾಂಡಿತ್ಯ ವೇತನ/ವಿದ್ಯಾರ್ಥಿ ವೇತನ Scholarships/Stipends (4-19-30-102-</b>						
		310	ಪಾಂಡಿತ್ಯ ವೇತನ/ವಿದ್ಯಾರ್ಥಿ ವೇತನ Scholarships & Fellowships					
		123	ವಿಶ್ವವಿದ್ಯಾಲಯ University	4.30	50.00	5.23	10.00	30.00
				<b>4.30</b>	<b>50.00</b>	<b>5.23</b>	<b>10.00</b>	<b>30.00</b>
<b>32</b>	<b>ತರಬೇತಿ ವೆಚ್ಚಗಳು Training Expenses</b>							
	<b>093</b>	<b>ತರಬೇತಿ ವೆಚ್ಚಗಳು Training expenses (4-19-32-093-</b>						
		306	ನಿಕಾಯ ಅಭಿವೃದ್ಧಿಗೆ ವಿಶೇಷ ನೆರವು – ಉನ್ನತ ಶಿಕ್ಷಣ Special Assistance for faculty improvement - Higher Education					
		123	ವಿಶ್ವವಿದ್ಯಾಲಯ University		2.00		2.00	2.00
				-	<b>2.00</b>		<b>2.00</b>	<b>2.00</b>
<b>33</b>	<b>ಪರೀಕ್ಷಾ ವೆಚ್ಚಗಳು Examination Expenses</b>							
	<b>101</b>	<b>ಇತರೆ ಪರೀಕ್ಷಾ ವೆಚ್ಚಗಳು Other examination expenses (4-19-33-101-</b>						
		312	ಯುಜಿಸಿ/ಎನ್‌ಇಟಿ ಪರೀಕ್ಷೆಗಳು UGC/NET Examination					
		123	ವಿಶ್ವವಿದ್ಯಾಲಯ University	28.62	75.00	-	-	10.00
				<b>28.62</b>	<b>75.00</b>	-	-	<b>10.00</b>
<b>53</b>	<b>ಅಧ್ಯಯನ ವಿಭಾಗಗಳು Department of Studies</b>							
	<b>089</b>	<b>ಹೊಸ ಕೋರ್ಸುಗಳ ಪ್ರಾರಂಭ Introduction of new courses (4-19-53-089-</b>						
		311	ಪುನಶ್ಚೇತನ ಕೋರ್ಸುಗಳು Refresher Courses					
		123	ವಿಶ್ವವಿದ್ಯಾಲಯ University		10.00		10.00	10.00
				-	<b>10.00</b>	-	<b>10.00</b>	<b>10.00</b>
<b>56</b>	<b>ಇತರೆ ವೆಚ್ಚಗಳು Other Expenses</b>							
	<b>082</b>	<b>ಇತರೆ ವೆಚ್ಚಗಳು Other expenses (4-19-56-082-</b>						
		315	ಶೈಕ್ಷಣಿಕ ಸಿಬ್ಬಂದಿ ಕಾಲೇಜಿನ ಸ್ಥಾಪನೆ Establishment of Academic Staff College					
		123	ವಿಶ್ವವಿದ್ಯಾಲಯ University	61.47	100.00	25.30	100.00	120.00
		308	ಅನಿಗದಿತ ಅನುದಾನಗಳು Unassigned grants					
		123	ವಿಶ್ವವಿದ್ಯಾಲಯ University	17.57	25.00	11.00	25.00	25.00
		481	Expenditure Under Rastria Uchchar Shiksha Abhiyan (RUSA)					
		123	ವಿಶ್ವವಿದ್ಯಾಲಯ University	-	715.00	-	-	90.00
	<b>ರಾಜಸ್ವ ವೆಚ್ಚಗಳ ಒಟ್ಟು ಮೊತ್ತ Total for Revenue Expenditure</b>			<b>79.04</b>	<b>840.00</b>	<b>36.30</b>	<b>125.00</b>	<b>235.00</b>
	<b>ಒಟ್ಟು ಮೊತ್ತ Total PAYMENTS</b>			<b>1395.02</b>	<b>2735.00</b>	<b>689.23</b>	<b>2025.00</b>	<b>2339.00</b>

**ಬಾಹ್ಯ ಸೇವಾ ನಿಧಿ EXTERNAL SERVICES FUND- RECEIPTS**

<b>ಸ್ವೀಕೃತಿಗಳು RECEIPTS</b>	
<b>2</b>	<b>ರಾಜಸ್ವ ಸ್ವೀಕೃತಿಗಳು Revenue Receipts</b>
<b>03</b>	<b>ವಿಶ್ವವಿದ್ಯಾಲಯದ ಆಸ್ತಿಗಳಿಂದ ಬರುವ ಆದಾಯ Income from University properties</b>
<b>07</b>	<b>ಬಾಡಿಗೆ ಆದಾಯ Rental Income</b>
	<b>014</b> <b>ಭೋಗ್ಯ ಆಸ್ತಿಗಳಿಂದ ಬರುವ ಆದಾಯ Income from leased properties (2-03-07-014-</b>
	229 ಭೋಗ್ಯದಿಂದ ಬರುವ ಮೊತ್ತ Lease rent for lands

	063	ಸಂಪತ್ತಿ ವಿಭಾಗ Estate Section	5.30	5.50	2.70	5.50	5.50
	168	ವಿಶ್ವವಿದ್ಯಾಲಯದ ಕಟ್ಟಡ ಬಾಡಿಗೆ (ಅಂಗಡಿ/ ಉಪಹಾರ ಮಂದಿರ, ಇತ್ಯಾದಿ) Rent from other University Buildings (shops canteens etc.)					
	063	ಸಂಪತ್ತಿ ವಿಭಾಗ Estate Section	6.19	35.00	2.35	10.00	10.00
			<b>11.49</b>	<b>40.50</b>	<b>5.05</b>	<b>15.50</b>	<b>15.50</b>
<b>09</b>	<b>ವಸ್ತುಗಳ ಮಾರಾಟದ ಆದಾಯ Income from Sale of Materials</b>						
	<b>017</b>	<b>ಕೃಷಿ/ತೋಟಗಾರಿಕೆ ಮೂಲಗಳ ಆದಾಯ Income from Agri / Horticulture Operations ( 2-03-09-017-</b>					
	231	ಉದ್ಯಾನವನದ ಸ್ವೀಕೃತಿಗಳು Garden receipts					
	052	ತೋಟಗಾರಿಕೆ ಇಲಾಖೆ Horticulture/Garden Department	-	2.00	-	2.00	2.00
			-	<b>2.00</b>	-	<b>2.00</b>	<b>2.00</b>
<b>15</b>	<b>ಇತರೆ ಸ್ವೀಕೃತಿಗಳು User Charges</b>						
	<b>015</b>	<b>ಇತರೆ ಸ್ವೀಕೃತಿಗಳು User charges (2-03-15-015-</b>					
	172	ಅತಿಥಿ ಗೃಹದ ಸ್ವೀಕೃತಿಗಳು Guest House receipts					
	063	ಸಂಪತ್ತಿ ವಿಭಾಗ Estate Section	2.01	3.00	3.52	5.00	6.00
	237	ಸಭಾಭವನದಿಂದ ಆದಾಯ Income from Convention centre					
	063	ಸಂಪತ್ತಿ ವಿಭಾಗ Estate Section	79.18	95.00	56.71	100.00	120.00
	230	ಆಟದ ಮೈದಾನ/ ಈಜುಕೊಳ Rent from play ground / swimming pool					
	057	ದೈಹಿಕ ಶಿಕ್ಷಣ ನಿರ್ದೇಶನಾಲಯ Directorate of Physical Education	8.44	8.00	6.89	10.00	15.00
	119	University College of Physical Education			8.00	10.00	15.00
			<b>89.63</b>	<b>106.00</b>	<b>75.12</b>	<b>125.00</b>	<b>156.00</b>
<b>05</b>	<b>ಸೇವಾ ಶುಲ್ಕಗಳು Service charges</b>						
<b>14</b>	<b>ಸೇವಾ ಶುಲ್ಕಗಳು Service Charges</b>						
	<b>040</b>	<b>ಸಮಾಲೋಚನ ವೆಚ್ಚಗಳು Consultancy charges (2-05-14-040-</b>					
	233	ಭೇಟಿ/ಸಮಾಲೋಚನ ಶುಲ್ಕ Receipts from Consultancy services					
	123	ವಿಶ್ವವಿದ್ಯಾಲಯ University	17.54	25.00	12.09	25.00	30.00
			<b>17.54</b>	<b>25.00</b>	<b>12.09</b>	<b>25.00</b>	<b>30.00</b>
		ರಾಜಸ್ವ ಸ್ವೀಕೃತಿಗಳ ಒಟ್ಟು ಮೊತ್ತ Total for Revenue Receipts	<b>118.66</b>	<b>173.50</b>	<b>92.26</b>	<b>167.50</b>	<b>203.50</b>

**ಬಾಹ್ಯ ಸೇವಾ ನಿಧಿ EXTERNAL SERVICES FUND- PAYMENTS**

<b>ಪಾವತಿಗಳು PAYMENTS</b>							
<b>4</b>	<b>ರಾಜಸ್ವ ವೆಚ್ಚಗಳು Revenue Expenditure</b>						
<b>20</b>	<b>ದುರಸ್ತಿ &amp; ನಿರ್ವಹಣೆ Repairs &amp; Maintenance</b>						
<b>39</b>	<b>ಕಟ್ಟಡಗಳ ದುರಸ್ತಿ &amp; ನಿರ್ವಹಣೆ R &amp; M - Buildings</b>						
	<b>056</b>	<b>ಕಟ್ಟಡಗಳು Buildings (4-20-39-056-</b>					
	258	ಸಭಾಭವನದ ನಿರ್ವಹಣೆ Maintenance of Convention Centre					
	063	ಸಂಪತ್ತಿ ವಿಭಾಗ Estate Section	-	15.00		5.00	15.00
			-	<b>15.00</b>		<b>5.00</b>	<b>15.00</b>
		ರಾಜಸ್ವ ವೆಚ್ಚಗಳ ಒಟ್ಟು ಮೊತ್ತ Total for Revenue Expenditure	-	<b>15.00</b>		<b>5.00</b>	<b>15.00</b>

ಸಿಬ್ಬಂದಿ ಕ್ಷೇಮಾಭಿವೃದ್ಧಿ ನಿಧಿ **EMPLOYEES WELFARE FUND- RECEIPTS**

ಸ್ವೀಕೃತಿಗಳು							
RECEIPTS							
2	ರಾಜಸ್ವ ಸ್ವೀಕೃತಿಗಳು Revenue Receipts						
10	ನಿವೃತ್ತಿ ಮೀಸಲು ನಿಧಿ Pension Reserve Fund						
12	ಬಡ್ಡಿ ಆದಾಯ Interest Income						
018	ಅಲ್ಪಾವಧಿ ಹೂಡಿಕೆಗಳಿಂದ ಬರುವ ಆದಾಯ Interest income from short term investments (2-10-12-018-						
	338	ಪಿಂಚಣಿ ಮೀಸಲು ನಿಧಿ ಹೂಡಿಕೆಯ ಬಡ್ಡಿ Interest on investment of Pension Reserve Fund GPF, GIS					
	127	ಸಾಮಾನ್ಯ ಆಡಳಿತ General Administration	-	500.00	0.17	1050.00	1280.00
23	ಇತರೆ ಸ್ವೀಕೃತಿಗಳು Other Receipts						
047	ಬಾಹ್ಯ ಸಂಸ್ಥೆಗಳಿಂದ ಪಿಂಚಣಿ ವಂತಿಗೆ ನೀಡಿಕೆ Pension contributions from external agencies (2-10-23-047-						
	395	ಸ್ವೀಕೃತಿಗಳು - ಪಿಂಚಣಿ ಮೀಸಲು ನಿಧಿ Receipts - Pension Reserve Fund					
	127	ಸಾಮಾನ್ಯ ಆಡಳಿತ General Administration	-	11.00	-	11.00	11.00
46	ಇತರೆ ನಿಧಿಯಿಂದ ವರ್ಗಾವಣೆ Transfer from other funds						
038	ಆಂತರಿಕ ಸಂಪನ್ಮೂಲಗಳಿಂದ ವರ್ಗಾವಣೆ-ಸಾಮಾನ್ಯ ನಿಧಿ Transfer from internal resources - General Fund (2-10-46-038-						
	268	ಸಾಮಾನ್ಯ ನಿಧಿಯಿಂದ ವರ್ಗಾವಣೆ Transfer from General Fund					
	127	ಸಾಮಾನ್ಯ ಆಡಳಿತ General Administration	-	900.00	1000.00	1000.00	1000.00
	567	University Matching Grants - New Pension Scheme (NPS)					
	127	ಸಾಮಾನ್ಯ ಆಡಳಿತ General Administration	-	-	-	-	120.00
ರಾಜಸ್ವ ಸ್ವೀಕೃತಿಗಳ ಒಟ್ಟು ಮೊತ್ತ Total for Revenue Receipts			-	1411.00	1000.17	2061.00	2411.00
5	ಕರೆಂಟ್ ಅಸೆಟ್‌ಗಳು Current Assets						
08	ಸಾಮಾನ್ಯ ಭವಿಷ್ಯ ನಿಧಿ General Provident Fund						
16	ಬಡ್ಡಿ ಸಹಿತ ಮುಂಗಡಗಳು Advances Bearing Interest						
029	ಬಡ್ಡಿ ಸಹಿತ ಮುಂಗಡಗಳು Advances bearing interest (5-08-16-029-						
	332	ಮೋಟಾರ್ ಕಾರ್/ಸೈಕಲ್ ಮುಂಗಡಗಳು Motor Car/Cycle Advance					
	127	ಸಾಮಾನ್ಯ ಆಡಳಿತ General Administration	16.88	70.00	16.75	35.00	35.00
048	ನೌಕರರ ಮುಂಗಡಗಳು Advances to employees (5-08-16-048-						
	331	ಹೆಚ್‌ಬಿಎ/ಹೆಚ್‌ಪಿಎ ಮುಂಗಡಗಳು HBA/HPA Advance					
	127	ಸಾಮಾನ್ಯ ಆಡಳಿತ General Administration	238.53	250.00	217.03	300.00	300.00
			255.41	320.00	233.78	335.00	335.00
6	ಹಾಲಿ ಹೊಣೆಗಾರಿಕೆಗಳು Current Liabilities						
08	ಸಾಮಾನ್ಯ ಭವಿಷ್ಯ ನಿಧಿ General Provident Fund						
17	ಬಡ್ಡಿ ರಹಿತ ಮುಂಗಡಗಳು Advances not Bearing Interest						
048	ನೌಕರರ ಮುಂಗಡಗಳು Advances to employees (6-08-17-048-						
	341	ಜಿಪಿಎಫ್ ಸಾಲ ವಸೂಲಾತಿ Recoveries-GPF loans					
	127	ಸಾಮಾನ್ಯ ಆಡಳಿತ General Administration	-	35.00		35.00	35.00
21	ಜಿಪಿಎಫ್ ಸ್ವೀಕೃತಿಗಳು GPF - Receipts						

<b>049</b>	<b>ಜಿಪಿಎಫ್ ಸ್ವೀಕೃತಿಗಳು GPF – Receipts (6-08-21-049-</b>						
	340	ಜಿಪಿಎಫ್ ಚಂದಾ Subscriptions - GPF					
	127	ಸಾಮಾನ್ಯ ಆಡಳಿತ General Administration					
		336.40	430.00	247.22	350.00	400.00	
		<b>336.40</b>	<b>465.00</b>	<b>247.22</b>	<b>385.00</b>	<b>435.00</b>	
<b>09</b>	<b>ಸಾಮೂಹಿಕ ವಿಮಾ ನಿಧಿ Group Insurance Fund</b>						
<b>22</b>	<b>ಜಿಐಎಸ್ ಸ್ವೀಕೃತಿಗಳು GIS - Receipts</b>						
<b>050</b>	<b>ಜಿಐಎಸ್ ಸ್ವೀಕೃತಿಗಳು GIS – Receipts (06-09-22-050-</b>						
	339	ಜಿಐಎಸ್ ಚಂದಾ Subscription received (GIS)					
	127	ಸಾಮಾನ್ಯ ಆಡಳಿತ General Administration					
		18.79	30.00	14.75	25.00	25.00	
		<b>18.79</b>	<b>30.00</b>	<b>14.75</b>	<b>25.00</b>	<b>25.00</b>	
<b>27</b>	<b>ನೂತನ ಪಿಂಚಣಿ ಯೋಜನೆ New Pension Scheme Fund</b>						
<b>64</b>	<b>ನೂತನ ಪಿಂಚಣಿ ಯೋಜನೆ – ಸ್ವೀಕೃತಿಗಳು / New Pension Scheme – Receipts</b>						
	<b>155</b>	<b>New Pension Scheme - Receipts</b>					
	<b>568</b>	<b>ಸೌಕರರ ವಂತಿಗೆ Contribution of Employees</b>					
	127	ಸಾಮಾನ್ಯ ಆಡಳಿತ General Administration					120.00
						<b>120.00</b>	
<b>ಹಾಲಿ ಹೊಣೆಗಾರಿಕೆಗಳ ಒಟ್ಟು ಮೊತ್ತ Total for Current Liabilities</b>		<b>355.19</b>	<b>495.00</b>	<b>261.97</b>	<b>410.00</b>	<b>580.00</b>	
<b>ಒಟ್ಟು ಸ್ವೀಕೃತಿಗಳು Total RECEIPTS</b>		<b>610.6</b>	<b>2226.00</b>	<b>1495.92</b>	<b>2806.00</b>	<b>3326.00</b>	

**ಸಿಬ್ಬಂದಿ ಕ್ಷೇಮಾಭಿವೃದ್ಧಿ ನಿಧಿ EMPLOYEES WELFARE FUND- PAYMENTS**

<b>ಪಾವತಿಗಳು PAYMENTS</b>							
<b>5</b>	<b>ಕರೆಂಟ್ ಅಸೆಟ್‌ಗಳು Current Assets</b>						
<b>08</b>	<b>ಸಾಮಾನ್ಯ ಭವಿಷ್ಯ ನಿಧಿ General Provident Fund</b>						
<b>16</b>	<b>ಬಡ್ಡಿ ಸಹಿತ ಮುಂಗಡಗಳು Advances Bearing Interest</b>						
<b>048</b>	<b>ಸೌಕರರ ಮುಂಗಡಗಳು Advances to employees (5-08-16-048-</b>						
	331	ಹೆಚ್‌ಬಿಎ/ಹೆಚ್‌ಪಿಎ ಮುಂಗಡಗಳು HBA/HPA Advance					
	123	ವಿಶ್ವವಿದ್ಯಾಲಯ University					
		241.29	350.00	193.32	250.00	250.00	
	332	ಮೋಟಾರ್ ಕಾರ್/ಸೈಕಲ್ ಮುಂಗಡಗಳು Motor Car/Cycle Advance					
	127	ಸಾಮಾನ್ಯ ಆಡಳಿತ General Administration					
		24.68	110.00	8.68	50.00	50.00	
		<b>265.97</b>	<b>460.00</b>	<b>202.00</b>	<b>300.00</b>	<b>300.00</b>	
<b>6</b>	<b>ಹಾಲಿ ಹೊಣೆಗಾರಿಕೆಗಳು Current Liabilities</b>						
<b>08</b>	<b>ಸಾಮಾನ್ಯ ಭವಿಷ್ಯ ನಿಧಿ General Provident Fund</b>						
<b>50</b>	<b>ಜಿಪಿಎಫ್ ಪಾವತಿಗಳು GPF - Payments</b>						
<b>124</b>	<b>ಚಂದಾ ಬಾಬು Subscription component (6-08-50-124-</b>						
	344	ಜಿಪಿಎಫ್ ಪಾವತಿಗಳು GPF Payments					
	127	ಸಾಮಾನ್ಯ ಆಡಳಿತ General Administration					
		320.02	230.00	195.86	250.00	290.00	
<b>125</b>	<b>ಬಡ್ಡಿ ಬಾಬು Interest component (6-08-50-125-</b>						
	344	ಜಿಪಿಎಫ್ ಪಾವತಿಗಳು GPF Payments					
	127	ಸಾಮಾನ್ಯ ಆಡಳಿತ General Administration					
		<b>320.02</b>	<b>230.00</b>	<b>195.86</b>	<b>250.00</b>	<b>290.00</b>	
<b>09</b>	<b>ಸಾಮೂಹಿಕ ವಿಮಾ ನಿಧಿ Group Insurance Fund</b>						
<b>51</b>	<b>ಜಿಐಎಸ್ ಪಾವತಿಗಳು GIS – Payments</b>						
<b>126</b>	<b>ವಿಮಾ ಪಾವತಿಗಳು Payment towards insurance coverage (6-09-51-126-</b>						
	343	ಜಿಐಎಸ್ ಪಾವತಿಗಳು (ವಿ.ವಿ.) University Payments (GIS)					
	127	ಸಾಮಾನ್ಯ ಆಡಳಿತ General Administration					
		16.72	60.00	4.20	25.00	35.00	

<b>127</b>	<b>ಮೆಚುರಿಟಿ ಪಾವತಿಗಳು Payment on Maturity (6-09-51-127-</b>						
	343	ಜಿಐಎಸ್ ಪಾವತಿಗಳು (ವಿ.ವಿ.) University Payments (GIS)					
	127	ಸಾಮಾನ್ಯ ಆಡಳಿತ General Administration	22.19	35.00	22.74	35.00	50.00
			<b>38.91</b>	<b>95.00</b>	<b>26.94</b>	<b>60.00</b>	<b>85.00</b>
<b>27</b>	<b>ನೂತನ ಪಿಂಚಣಿ ಯೋಜನೆ New Pension Scheme Fund</b>						
<b>63</b>	<b>Investment NPS Fund both employees share and University share</b>						
	<b>156</b>	<b>Investment of funds in Fixed Deposit/Pension Schemes</b>					
	<b>569</b>	<b>New Pensions Scheme, Payments</b>					
	127	ಸಾಮಾನ್ಯ ಆಡಳಿತ General Administration					<b>240.00</b>
	ಹಾಲಿ ಹೊಣೆಗಾರಿಕೆಗಳ ಒಟ್ಟು ಮೊತ್ತ <b>Total for Current Liabilities</b>		<b>358.93</b>	<b>325.00</b>	<b>222.80</b>	<b>310.00</b>	<b>615.00</b>
	ಒಟ್ಟು ಪಾವತಿಗಳು <b>Total Payments</b>		<b>624.90</b>	<b>785.00</b>	<b>424.80</b>	<b>610.00</b>	<b>915.00</b>

### ದತ್ತಿ ನಿಧಿ ENDOWMENT FUND- RECEIPTS

<b>ಸ್ವೀಕೃತಿಗಳು RECEIPTS</b>								
<b>1</b>	<b>ಕ್ಯಾಪಿಟಲ್ ಸ್ವೀಕೃತಿಗಳು Capital Receipts</b>							
<b>11</b>	<b>ದತ್ತಿ ನಿಧಿಗಳು Endowments</b>							
<b>13</b>	<b>ಹೊಸ ದತ್ತಿಗಳ ಅನುದಾನಗಳು Receipt of new Endowments</b>							
	<b>051</b>	<b>ಅಧ್ಯಯನ ಪೀಠಗಳ ಸ್ಥಾಪನೆ Endowments for institution of chairs (1-11-13-051-</b>						
		346	ನೂತನ ದತ್ತಿಗಳ ಸ್ವೀಕೃತಿಗಳು Receipt of New Endowments					
		127	ಸಾಮಾನ್ಯ ಆಡಳಿತ General Administration	42.68	15.00	-	-	15.00
	<b>052</b>	<b>ಬಹುಮಾನ, ಪದಕಗಳು ಮತ್ತು ಪ್ರಶಸ್ತಿ ಇತ್ಯಾದಿಗಳ ದತ್ತಿ Endowments for prizes and medals etc (1-11-13-052</b>						
		346	ನೂತನ ದತ್ತಿಗಳ ಸ್ವೀಕೃತಿಗಳು Receipt of New Endowments					
		127	ಸಾಮಾನ್ಯ ಆಡಳಿತ General Administration	16.60	2.00	-	2.00	2.00
	<b>053</b>	<b>ವಿದ್ಯಾರ್ಥಿ ವೇತನ ದತ್ತಿಗಳು Endowments for scholarships (1-11-13-053</b>						
		346	ನೂತನ ದತ್ತಿಗಳ ಸ್ವೀಕೃತಿಗಳು Receipt of New Endowments					
		127	ಸಾಮಾನ್ಯ ಆಡಳಿತ General Administration	-	10.00	-	10.00	10.00
	<b>ಕ್ಯಾಪಿಟಲ್ ಸ್ವೀಕೃತಿಗಳ ಒಟ್ಟು ಮೊತ್ತ Total for Capital Receipts</b>		<b>59.28</b>	<b>27.00</b>	<b>-</b>	<b>12.00</b>	<b>27.00</b>	
<b>2</b>	<b>ರಾಜಸ್ವ ಸ್ವೀಕೃತಿಗಳು Revenue Receipts</b>							
<b>04</b>	<b>ಹೂಡಿಕೆ ಆದಾಯ Investment Income</b>							
<b>12</b>	<b>ಬಡ್ಡಿ ಆದಾಯ Interest Income</b>							
	<b>018</b>	<b>ಅಲ್ಪಾವಧಿ ಹೂಡಿಕೆಗಳ ಆದಾಯ Interest income from short term investments (2-04-12-018-</b>						
		347	ದತ್ತಿ ಹೂಡಿಕೆಗಳ ಬಡ್ಡಿ ಹಣ Interest on investment of endowment funds					
		012	ಕೆನರಾ ಬ್ಯಾಂಕ್ ವ್ಯವಹಾರ ನಿರ್ವಹಣಾ ಅಧ್ಯಯನ ಕೇಂದ್ರ Canara Bank School of Management Studies	8.00	-	8.00	8.90	
		127	ಸಾಮಾನ್ಯ ಆಡಳಿತ General Administration	5.68	-	6.27	15.00	17.20
	<b>ಒಟ್ಟು ರಾಜಸ್ವ ಸ್ವೀಕೃತಿಗಳು Total for Revenue Receipts</b>		<b>5.68</b>	<b>8.00</b>	<b>6.27</b>	<b>23.00</b>	<b>26.10</b>	
	<b>ಒಟ್ಟು ಸ್ವೀಕೃತಿಗಳು Total RECEIPTS</b>		<b>64.96</b>	<b>35.00</b>	<b>6.27</b>	<b>35.00</b>	<b>53.10</b>	

### ದತ್ತಿ ನಿಧಿ ENDOWMENT FUND- PAYMENTS

ಪಾವತಿಗಳು PAYMENTS							
4	ರಾಜಸ್ವ ವೆಚ್ಚಗಳು Revenue Expenditure						
18	ಶೈಕ್ಷಣಿಕ ಸಂಬಂಧ ವೆಚ್ಚಗಳು Education Related Expenses						
34	ವಿಚಾರ ಸಂಕಿರಣ, ಸಮ್ಮೇಳನಗಳು, ಕಾರ್ಯಾಗಾರಗಳು, ಇತ್ಯಾದಿ ವೆಚ್ಚ Expenditure on Conferences, Seminars, Workshops, etc						
086	ಅತಿಥಿ ಉಪನ್ಯಾಸ, ಸಂದರ್ಶನ ಕಾರ್ಯಕ್ರಮಗಳು ಇತರೆ Guest lectures, contact programmes etc. (4-18-34-086-						
	350	ದತ್ತಿ ಉಪನ್ಯಾಸಗಳು Endowment Lectures					
	127	ಸಾಮಾನ್ಯ ಆಡಳಿತ General Administration	-	1.00	-	1.00	5.00
			-	1.00	-	1.00	5.00
53	ಅಧ್ಯಯನ ವಿಭಾಗಗಳು Department of Studies						
082	ಇತರೆ ವೆಚ್ಚಗಳು Other expenses (4-18-53-082-						
	397	ನಿರ್ವಹಣಾ ಅಧ್ಯಯನ ಸಂಸ್ಥೆ ಸ್ಥಾಪನಾ ವೆಚ್ಚಗಳು Expenditure on Institute of Management Studies					
	012	ಕೆನರಾ ಬ್ಯಾಂಕ್ ವ್ಯವಹಾರ ನಿರ್ವಹಣಾ ಅಧ್ಯಯನ ಕೇಂದ್ರ Canara Bank School of Management Studies	3.69	5.00	1.05	5.00	5.00
			3.69	5.00	1.05	5.00	5.00
21	ಕ್ಷೇಮಪಾಲನಾ ಚಟುವಟಿಕೆಗಳು Welfare Activities						
30	ವಿದ್ಯಾರ್ಥಿ ಕ್ಷೇಮಪಾಲನೆ Students Welfare measure						
102	ಪಾಂಡಿತ್ಯ ವೇತನ/ವಿದ್ಯಾರ್ಥಿ ವೇತನ Scholarships / Stipends (4-21-30-102-						
	349	ಬಹುಮಾನಗಳು ಮತ್ತು ಪ್ರಶಸ್ತಿ ಪದಕಗಳು Payment of Scholarship to Students					
	127	ಸಾಮಾನ್ಯ ಆಡಳಿತ General Administration	-	10.00	-	10.00	10.00
146	ಬಹುಮಾನಗಳು & ಪ್ರಶಸ್ತಿ ಪದಕಗಳು Prizes & Medals (4-21-30-146-						
	348	ಬಹುಮಾನಗಳು ಮತ್ತು ಪ್ರಶಸ್ತಿ ಪದಕಗಳು Award of Prizes and Medals					
	127	ಸಾಮಾನ್ಯ ಆಡಳಿತ General Administration	-	50.00	4.88	25.00	30.00
	529	Golden Jubilee Celebration Award					
	127	ಸಾಮಾನ್ಯ ಆಡಳಿತ General Administration	-	-	-	-	-
				60.00	4.88	35.00	40.00
	ಒಟ್ಟು ಪಾವತಿಗಳು Total PAYMENTS		3.69	66.00	5.93	41.00	50.00

12. **The manner of execution of subsidy programmes, including the amounts allocated and the details of beneficiaries of such programmes under Section 4(1)(b)(xii);**

Not applicable to University. However, please see Section 4(1)(b) (XIII).



**13. Particulars of recipients of concessions, permits or authorizations granted by it under Section 4(1)(b)(v)(xiii);**

**a) Concessions granted by the University:**

- \* 18% of the total number of seats is reserved for candidates belonging to SC/ST (15%+3%). Relaxation to the extent of 5% in the minimum marks is given to the candidates belonging SC/ST and Category-I students of Karnataka to determine their eligibility and merit for admission to the concerned courses.
- \* 3% seats are reserved for physically challenged candidates for admission to under graduate courses.
- \* Over and above the sanctioned intake, each PG departments of the University will admit students with special claims as detailed below in conformity with the order of merit: -
  - Proficiency in Sports and Culture - 1 Seat
  - NCC (with 'C' certificate) only - 1 Seat
  - NSS - 1 Seat
  - Students from rural areas - 5% of the Intake
  - Students studied in Kannada Medium (upto 10<sup>th</sup> std.) - 5% of the Intake
  - Children's of Defence Personnel - 1 Seat
  - Students from Outside Bangalore University but from other Universities within Karnataka - 1 Seat
  - Students from any University (outside Karnataka) - 1 Seat
  - Foreign Nationals (preferably Govt. sponsored) - 1 or 2 Seats
  - Kashmiri Migrants - 5% of the Intake
- \* Exemption of Tuition fees and Examination fees for SC/ST and OBC students as per the Rules framed by the Government of Karnataka from time to time.
- \* Following facilities provided to the SC/ST & Cat-I students who are pursuing the undergraduate / postgraduate and Ph.D. Courses.
  - Free Boarding and Lodging facility
  - Uniform charges at Rs. 600/- p.a. for Physical Education Students
  - Merit Scholarship for B.P.Ed. / M.P.Ed Students
  - Medical reimbursement facility for outpatient students Rs.750/- and inpatient Rs.1500/-
  - Monthly fellowship of Rs.2,000/- to Rs.2,500/- p.m. for Ph.D. Students Contingency amount Rs.1500 to 2000 p.a. for Ph.D. Students
  - Rs.10,000/- for submission of Ph.D. thesis
  - Free pre-coaching facility for the competitive examinations like IAS/KAS/NET/SET and other Civil Services Examinations conducted by the Government agencies.

**(b) Concessions availed by the University:**

The University avails concessions on excise and customs duties on the procurement of the equipments, chemicals etc., for academic projects and laboratories.

**UG Fee structure**

**ANNEXURE –A**

**2016-2017 for all courses (except BCA course) fees**

**STATEMENT SHOWING THE FEES TO BE COLLECTED AND REMITTED FROM EACH STUDENT TOWARDS REGISTRATION AND OTHER FEES.**

<b>Fees Structure / Events</b>	<b>Karnataka PUC Students</b>	<b>Non-Karnataka Students including CBSC/ISEC students</b>	<b>Indian students who have passed the qualifying examination from other countries</b>	<b>Foreign students</b>
Registration fee	Rs.330/-	Rs.330/-	Rs.330/-	Rs.330/-
Admission fee	Rs.110/-	Rs.110/-	Rs.110/-	Rs.2,420/-
Sports Fee	Rs.550/-	Rs.550/-	Rs.550/-	Rs.550/-
Processing Fee	Rs.440/-	Rs.440/-	Rs.2,420/-	Rs.6,050/-
Cultural Activities Fee	Rs.110/-	Rs.110/-	Rs.110/-	Rs.110/-
Eligibility Fee	--	Rs.2420/-	Rs.4840/- (If eligibility certificate is not obtained by paying Rs.4,840/-)	* Rs.7,260/-
<b>Total</b>	<b>Rs.1,540/-</b>	<b>Rs.3,960/-</b>	<b>Rs.8,360/-</b>	<b>Rs.16,720/-</b>

**NOTE:** Penal fee of Rs.500/- per candidate to the admission made after last date

\* Eligibility fees of Rs.7,260/- to be remitted while applying for Eligibility Certificate.

**ANNEXURE –B**

**2016-2017 for BCA course fees**

**STATEMENT SHOWING THE FEES TO BE COLLECTED AND REMITTED FROM EACH STUDENT TOWARDS REGISTRATION AND OTHER FEES.**

<b>Fees Structure / Events</b>	<b>Karnataka PUC Students</b>	<b>Non-Karnataka Students including CBSC/ISEC students</b>	<b>Indian students who have passed the qualifying examination from other countries</b>	<b>Foreign students</b>
Registration fee	Rs.3520/-	Rs.3520/-	Rs.3520/-	Rs.3520/-
Admission fee	Rs.2420/-	Rs.2420/-	Rs.2420/-	Rs.2420/-
Sports Fee	Rs.550/-	Rs.550/-	Rs.550/-	Rs.550/-
Processing Fee	Rs.440/-	Rs.440/-	Rs.2420/-	Rs.6050/-
Cultural Activities Fee	Rs.110/-	Rs.110/-	Rs.110/-	Rs.110/-
Eligibility Fee	--	Rs.2420/-	Rs.4,840/- (If eligibility certificate is not obtained by paying Rs.4,840/-)	* Rs.7,260/-
<b>Total</b>	<b>Rs.7040/-</b>	<b>Rs.9,460/-</b>	<b>Rs.13,860/-</b>	<b>Rs.19,910/-</b>

**NOTE:** Penal fee of Rs.500/- per candidate to the admission made after last date

\* Eligibility fees of Rs.7,260/- to be remitted while applying for Eligibility Certificate.

Sd/-

**REGISTRAR**

....4

**REVISION OF FEE ON GENERAL ITEMS TO UNDER GRADUATE COURSES FOR THE  
ACADEMIC YEAR 2016-17**

The fees in respect of following General items are also enhanced for Under Graduate courses for the academic year 2016-17

1. Admission and transfer (UG Courses)
  - a. For students of Karnataka migrating from one University to another within Karnataka. --- Rs.700/-
  - b. For students of other Universities outside Karnataka --- Rs.2400/-
2. Change of Name including application fees --- Rs.1200/-
3. Change of Language and optional subject --- Rs.650/-
4. Transfer / Re-admission / Processing Fees --- Rs.650/-
5. OMR Sheet processing charges per candidate --- Rs.60/-

Sd/-  
**REGISTRAR**

# UG FEES STRUCTURE

## P.G. COURSES ANNUAL FEE NOTIFICATION FOR THE ACADEMIC YEAR 2016-17

NAME OF THE COURSE	REGULAR FEES FOR UNIVERSITY DEPARTMENTS/ GOVT. COLLEGES		I YEAR PAYMENT SEATS FEES INCLUDING REGULAR FEES IN UNIVERSITY DEPARTMENTS/PG CENTRES AT KOLAR & RAMANAGAR				II YEAR PAYMENT SEATS FEES INCLUDING REGULAR FEES IN UNIVERSITY DEPARTMENTS/PG CENTRES AT KOLAR & RAMANAGAR			AFFILIATED PRIVATE COLLEGES	
	I Year (GM/ CAT-I/ OBC MINORITIES/ ALL CATEGORIES 2 <sup>ND</sup> PG STUDENTS)	II Year (GM/ CAT-II/ OBC MINORITIES/ ALL CATEGORIES 2 <sup>ND</sup> PG STUDENTS)	No. of SEATS	GM/OBC MINORITIES S/ 2 <sup>ND</sup> PG STUDENTS& SC/ST/ CAT-I (INCOME > 2.5 LAKH)INCL	CAT-I STUDENTS INCLUDING FEES(WHOSE PARENT'S ANNUAL INCOME <2.5 LAKH)	FOR SC/ST WHOSE PARENT'S ANNUAL INCOME <2.5 LAKH (EXCLUDING REIMBURASBLE FEES FROM SWD)	GM/OBC MINORITIES / 2 <sup>ND</sup> PG STUDENTS& SC/ST/ CAT-I (INCOME > 2.5 LAKH)INCLU	CAT-I STUDENTS INCLUDING COURSE FEES(WHOSE PARENT'S ANNUAL INCOME <2.5 LAKH)	FOR SC/ST WHOSE PARENT'S ANNUAL INCOME <2.5 LAKH (EXCLUDING REIMBURASBLE FEES FROM SWD)	I Year (GM/ CAT-I/ OBC MINORITIES / ALL CATEGORIES 2 <sup>ND</sup> PG STUDENTS)	II Year (GM / CAT -II/ OBC MINORITIE
<b>ARTS FACULTY</b>											
M.A. in Economics	7420	6920	20+5	47420	27420	20300	46920	26920	20300	10970	9470
M.A. in English	7420	6920	12	37420	22420	15300	34920	26920	14300	10970	9470
M.A. in French/ /Spanish	15820	15320	-	-	-	-	-	-	-	-	-
M.A. in Hindi	7420	6920	-	-	-	-	-	-	-	-	-
M.A. in History	7420	6920	10	37420	22420	15300	34920	20920	14300	10970	9470
Journalism & Mass Communicatio	9520	9020	06+03	49520	29520	20300	49020	29020	20300	18220	14470
M.A. in Kannada	7420	8520*	20	37420	22420	15300	36520*	22520*	14300	10970	9470
M.A. in Philosophy	7420	6920	-	-	-	-	-	-	-	-	-
M.A. in Political	7420	6920	10	37420	22420	15300	34920	20920	14300	-	-
M.A. in Rural Development &	10570	10070	10	37420	25570	15300	38070	24070	14300	-	-
M.A. in Sanskrit	7420	6920	08	37420	22420	15300	-	-	-	-	-
M.A. in Sociology	7420	6920	12	37420	22420	15300	34920	20920	14300	-	-
M.A. in Telugu	7420	6920	08	37420	22420	15300	-	-	-	-	-
M.A. in Urdu	7420	6920	08	37420	22420	15300	-	-	-	-	-
M.A. in Women	7420	6920	12	37420	22420	15300	34920	20920	14300	-	-
M.P.A. in Dance	7420	6920	10	37420	22420	15300	34920	20920	14300	-	-
M.P.A. in Mrudanga	7420	6920	10	37420	22420	15300	34920	20920	14300	-	-
M.P.A. in Music	7420	6920	10	37420	22420	15300	34920	20920	14300	-	-
M.P.A. in Theatre/Dram	9020*	8520*	10	39020*	24020*	15300	36520*	22520*	14300	-	-
M.S.W	10570	10070	10	60070	35570	25300	60070	35070	25300	22370	18620
M.V.A	7420	6920	08	37420	22420	15300	-	-	-	-	-
<b>SCIENCE FACULTY</b>											

NAME OF THE COURSE	REGULAR FEES FOR UNIVERSITY DEPARTMENTS/ GOVT. COLLEGES		I YEAR PAYMENT SEATS FEES INCLUDING REGULAR FEES IN UNIVERSITY DEPARTMENTS/PG CENTRES AT KOLAR & RAMANAGAR				II YEAR PAYMENT SEATS FEES INCLUDING REGULAR FEES IN UNIVERSITY DEPARTMENTS/PG CENTRES AT KOLAR & RAMANAGAR			AFFILIATED PRIVATE COLLEGES	
	I Year (GM/ CAT-I/ OBC MINORITIES/ ALL CATEGORIES 2 <sup>ND</sup> PG STUDENTS)	II Year (GM/ CAT-I/ OBC MINORITIES/ ALL CATEGORIES 2 <sup>ND</sup> PG STUDENTS)	No. of SEATS	GM/OBC MINORITIES S/ 2 <sup>ND</sup> PG STUDENTS & SC/ST/ CAT-I (INCOME > 2.5 LAKH) INCL	CAT-I STUDENTS INCLUDING COURSE FEES (WHOSE PARENT'S ANNUAL INCOME <2.5 LAKH)	FOR SC/ST WHOSE PARENT'S ANNUAL INCOME <2.5 LAKH (EXCLUDING REIMBURASBLE FEES FROM SWD)	GM/OBC MINORITIES / 2 <sup>ND</sup> PG STUDENTS & SC/ST/ CAT-I (INCOME > 2.5 LAKH) INCLU	CAT-I STUDENTS INCLUDING COURSE FEES (WHOSE PARENT'S ANNUAL INCOME <2.5 LAKH)	FOR SC/ST WHOSE PARENT'S ANNUAL INCOME <2.5 LAKH (EXCLUDING REIMBURASBLE FEES FROM SWD)	I Year (GM/ CAT-I/ OBC MINORITIES / ALL CATEGORIES 2 <sup>ND</sup> PG STUDENTS)	II Year (GM / CAT -I/ OBC MINORITIE
M.Sc. in Applied	9520	10620*	14	45520	27520	18300	44620*	27620*	17300	19370	15620
M.Sc. in Applied Geology	11120*	10620*	12	47120*	29120	18300	44620*	27620*	17300	-	-
M.Sc. in Bio-Chemistry	9520	9020	06	49520	29520	20300	49020	29020	20300	43870	40120
M.Sc. in Biotechnology	19070	18570	12	59070	39070	20300	58570	38570	20300	43870	40120
M.Sc. in Botany	11120*	10620*	10	47120*	29120*	18300	-	-	-	-	-
M.Sc. in Chemistry	9520	9020	08	49520	29520	20300	49020	29020	20300	19020	17520
M.Sc. in Computer	9520	9020	12	49520	29520	20300	49020	29020	20300	19020	17520
MCA	25170	24670	-	-	-	-	-	-	-	Fees fixed as per Government Order/KEA	
	III Year - 24670		-	-	-	-	-	-	-		
M.Sc. in Electronic Media	28070	27570	12	68070	48070	20300	67570	47570	20300	65870	62120
M.Sc. in Electronic	9520	9020	12	45520	27520	18300	43020	26020	17300	19020	17520
M.Sc. in Environmental Science	9520	9020	12	45520	27520	18300	43020	26020	17300	-	-
M.Sc. in Fashion & Apparel	25170	24670	12	65170	45170	20300	67570	44670	20300	34370	30620
M.Sc. in Geography	9520	10620*	12	45520	27520	18300	44620*	27620*	17300	-	-
M.Sc. in Human Cons. & Yogic	9520	9020	06	45520	27520	20300	-	-	-	-	-
M.Sc. in Life Sciences	20670*	20170*	05	60670*	40670*	20300	-	-	-	-	-
M.Sc. in Mathematics	9520	9020	20+10	43070	27520	18300	43020	26020	17300	19020	17520
M.Sc. in Microbiology	19070	18570	12	59070	39070	20300	58570	38570	20300	43870	40120
M.Sc. in Molecular	28070	27570	-	-	-	-	-	-	-	-	-
M.Sc. in Physics	9520	9020	10	49520	29520	20300	49020	29020	20300	19020	17520
M.Sc. in Psychological Counselling	28070	27570	-	-	-	-	-	-	-	43870	40120
M.Sc. in Psychology	9520	9020	10	45520	27520	18300	43020	26020	17300	19020	17520
M.Sc. in Speech & Hearing	-	-	-	-	-	-	-	-	-	I SEM 87770	III SEM
	-	-	-	-	-	-	-	-	-	II SEM 85000	IV SEM

NAME OF THE COURSE	REGULAR FEES FOR UNIVERSITY DEPARTMENTS/ GOVT. COLLEGES		I YEAR PAYMENT SEATS FEES INCLUDING REGULAR FEES IN UNIVERSITY DEPARTMENTS/PG CENTRES AT KOLAR & RAMANAGAR				II YEAR PAYMENT SEATS FEES INCLUDING REGULAR FEES IN UNIVERSITY DEPARTMENTS/PG CENTRES AT KOLAR & RAMANAGAR			AFFILIATED PRIVATE COLLEGES	
	I Year (GM/ CAT-I/ OBC MINORITIES/ ALL CATEGORIES 2 <sup>ND</sup> PG STUDENTS)	II Year (GM/ CAT-I/ OBC MINORITIES/ ALL CATEGORIES 2 <sup>ND</sup> PG STUDENTS)	No. OF SEATS	GM/OBC MINORITIES S/ 2 <sup>ND</sup> PG STUDENTS & SC/ST/ CAT-I (INCOME > 2.5 LAKH) INCL	CAT-I STUDENTS INCLUDING COURSE FEES (WHOSE PARENT'S ANNUAL INCOME <2.5 LAKH)	FOR SC/ST WHOSE PARENT'S ANNUAL INCOME <2.5 LAKH (EXCLUDING REIMBURASBLE FEES FROM SWD)	GM/OBC MINORITIES / 2 <sup>ND</sup> PG STUDENTS & SC/ST/ CAT-I (INCOME > 2.5 LAKH) INCLU	CAT-I STUDENTS INCLUDING COURSE FEES (WHOSE PARENT'S ANNUAL INCOME <2.5 LAKH)	FOR SC/ST WHOSE PARENT'S ANNUAL INCOME <2.5 LAKH (EXCLUDING REIMBURASBLE FEES FROM SWD)	I Year (GM/ CAT-I/ OBC MINORITIES / ALL CATEGORIES 2 <sup>ND</sup> PG STUDENTS)	II Year (GM / CAT -I/ OBC MINORITIE
M.Sc. in Statistics	9520	9020	12	45520	27520	18300	43020	26020	17300	19020	17520
M.Sc. in Zoology	9520	10620*	20	45520	27520	18300	44620*	27620*	17300	-	-
M.Sc. in Library & Info. Science	9520	9020	05	45520	27520	18300	43020	26020	17300	-	-
<b>COMMERCE FACULTY</b>											
Master of Commerce	9520	9020	10+12+12	64520	37020	27800	59020	34020	25300	15870	14370
M.Com. (Financial Analysis)	43070	42570	-	-	-	-	-	-	-	49370	45620
M.Com. (International)	43070	42570	-	-	-	-	-	-	-	49370	45620
Master of Tourism & Travel	43070	42570	-	-	-	-	-	-	-	49370	45620
M.B.A.(Day course)	31070	30570	-	-	-	-	-	-	-	Fees fixed as per Government Order /KEA	
M.B.A.(Evenin	33070	32570	-	-	-	-	-	-	-		
<b>EDUCATION FACULTY</b>											
Master of Education	9520	9020	-	-	-	-	-	-	-	22870	19120
Master of Phy. Education	9520	9020	-	-	-	-	-	-	-	-	-
B.PEd	-	-	-	-	-	-	-	-	-	-	-

\*Includes study tour fee of Rs.1600, # Semester fee, SWD- Social Welfare Department  
The SC/ST candidates whose parents' annual income is less than or equal to Rs.2,50,000/- shall pay only  
**Rs.300/-**-(For I & II PG in Bangalore University Departments)  
**Rs. 600/-**-(For I PG in Government Colleges) & **Rs.100/-** (for II PG & II & III MCA courses)

*The SC/ST candidates whose parents' annual income is less than or equal to Rs.2,50,000/- shall pay only below given fees (For I PG in Affiliated Private Colleges).*

SL.	Course	Regn.	Processing	Cultural Activity Rs	Total
1	2	3	6	7	8
1	M.A.	1500	500	100	2100
2	M.Com; M.Sc. [Chemistry, Computer Science, Electronic Science, Mathematics, Physics, Psychology, Statistics] Courses	1500	500	100	2100
3	M.A. in Journalism & Mass Communication;, MSW; MTTM, M.Ed.; M.Sc. [Applied Genetics, Audiology, Audiology & Speech Language Pathology, Biochemistry, Biotechnology, Electronics Media, Fashion & Apparel Design, Microbiology, Psychological Counseling, Speech Language Pathology] M.Com. (Financial Analysis) &M.Com.(International Business) Courses	3750	500	100	4350

**Note:**

1. *The Principals of Government Colleges and Affiliated Private Colleges may please refer the II PG fee notification for fees to be paid by SC/ST students (whose parents' annual income is less than or equal to Rs. 2,50,000/-).*
2. *The fee concession is not applicable (a) SC/ST students from other States, (b)SC/ST students of Karnataka whose parents' annual income is more than 2,50,000/- (c)SC/ST candidates seeking admission to second PG course (PG discontinued is also taken into account).*

### **ELIGIBILITY FEES**

Indian Nationals who have passed the qualifying examination outside Karnatakashall pay the following **Eligibility Fees** to the University at the time of counselling in addition to the regular fees.

Indian Nationals, Foreign Nationals and Non Resident Indians who have passed the qualifying examination abroad (outside India) shall submit the Equivalence Certificate issued by Association of Indian Universities (AIU) along with the application to the University. The provisional Eligibility certificate will be issued on payment of the prescribed fee. The provisional Eligibility certificate shall be obtained prior to admission.

Sl. No.	Type of students	<b>Eligibility Fee for all courses</b>
1	Indian Nationals who have passed the qualifying examination outside Karnataka	<b>Rs.2400</b>
2	Indian Nationals who have passed the qualifying examination outside India	<b>Rs.4800</b>
3	Foreign Nationals and Non Resident Indians	<b>Rs.7000</b>



**14. Details in respect of the information available to or held by it, reduced in an electronic form under Section 4(1)(b)(xiv);**

Action is being initiated to update the information in e-form.

**15. Particulars of facilities to citizens for obtaining information, including the working hours of a Library or Reading Room, if maintained for public use under Section 4(1)(b)(xv);**

Means, methods and facilities available to citizens for obtaining information:

Through the notice boards, relevant brochures, University Calendars, University Website and various other rules which are available in printed form.

Some of the publications (University Calendar, syllabus of various courses offered in the University/colleges etc.) are priced and can be obtained by paying the stipulated amount.

**NOTE:** No Library or Reading room is available for the general public.

**16. Names, Designations and other particulars of the Public Information Officers under Section 4(1)(b)(xvi);**

**The following officers have been appointed as Public Information Officer vide U.O.No EST-I/E1/RIA/2005 Dated 14.01.2008**

Sl No.	DESIGNATION OF THE PUBLIC INFORMATION OFFICERS AS PER SECTION 5 (1) ACT	DESIGNATION OF THE FIRST APPELLATE AUTHORITY AS PER SECTION 19 (1) OF THE RTI ACT
1.	Deans of Faculties	<p><b>Sri. K. N. Ningegowda,</b>  <b>REGISTRAR &amp; First Appellate Authority</b>  Bangalore University  Bangalore  Ph. No 23213023</p>
2.	University Librarian	
3.	Director, PMEB	
4.	Director of Student Welfare	
5.	Director, College Development Council	
6.	Director, Physical Education	
7.	Principal, University Visvesvaraya College of Engineering	
8.	Principal, University Law College	
9.	Principal, University College of Physical Education	
10.	Director, Prasaranga/Printing Press	
11.	Director, Academic Staff College	
12.	Deputy Director, Prasaranga	
13.	Co-Ordinator, Prasaranga	
14.	Director, Correspondence Courses	
15.	Special Officer, SC/ST Cell	
16.	Special Officer, OBC Cell	
17.	Legal Adviser	
18.	Medical Officers	
19.	Programme Co-ordinator, NSS Wing	
20.	Chairpersons/Co-ordinators of all the Department of Studies	
21.	Director, Pre-Examination Coaching Centre	
22.	Director, Dr. B. R. Ambedkar Study and Research Centre	
23.	Director, Centre for Adult and Continuing Education	
24.	Director, Gandhi Bhavan	
25.	Director, Kempegowda Centre for Humanities and Social Sciences	
26.	Co-ordinator, Sri Kempegowda Chair	
27.	Co-ordinator, Yoga Centre	

<b>ASSISTANT PUBLIC INFORMATION OFFICERS AS PER SECTION 5 (2) ACT</b>		
28.	Garden Superintendent	
29.	Assistant Director, Statistical Cell	
30.	Director, PG Center, Kolar	
31.	Chief Wardens of University Hostels	
32.	University Engineer	
33.	Development Officer	
34.	Deputy Registrars of Concerned Sections	
35.	Assistant Registrars/ Assistant Finance Officers	
36.	Assistants Director, Prasaranga	
37.	Assistant Director, Printing Press	
	<b>DESIGNATION OF THE PUBLIC INFORMATION OFFICERS</b>	<b>FIRST APPELLATE AUTHORITY AS PER SECTION 19 (1) OF THE RTI ACT</b>
38.	Deputy Registrar (Evaluation)	<b>Suresh V. Nadagoudar, Registrar (Evaluation) &amp; First Appellate Authority</b> Bangalore University Bangalore Ph. No.22961003
39.	Special Officers (Examinations)	
40.	Deputy Finance Officer	<b>Dr. A. Loksha, FINANCE OFFICER &amp; First Appellate Authority</b> Bangalore University Bangalore Ph. No23215024

<b>SI No</b>	<b>PUBLIC INFORMATION OFFICER LIST &amp; Phone Number as on 15-10-2016</b>	
1.	Dr. B. Gangadhar , Professor, Department of Kannada, Bangalore University, Bangalore-560 056 <b>080-22961681/9448160398</b> <b>Email-drbgangadhara@yahoo.com.in</b>	8. Dr. Vasanthy Vijay Professor, Department of Social Work, Bangalore University, Bangalore-560 056 <b>080-22961764</b> <b>9448444486</b>
2.	Dr.K.S.Vaishali, Professor, Department of English, Bangalore University, Bangalore-560 056, <b>080-22961639/9481247376</b> <b>Email-vaishalisrinivas@rediffmail.com</b>	9. Sri Rangaswamy Professor, Department of Philosophy, Bangalore University, Bangalore-560 056 <b>080-22961717/9341285927</b>
3.	Dr.Mithli Bhattacharjee Professor, Department of Hindi, Bangalore University, Bangalore-560 056, <b>080-22961653/9740253224</b> <b>Email-mithalibhattacharjee@yahoo.com</b>	10. Sri Rangaswamy , Professor, Department of Economics, Bangalore University, Bangalore-560 056 <b>080-22961602/9341285927</b>

4.	Dr.M.S.Bhavani Professor, Department of Sanskrit, Bangalore University, Bangalore-560 056, <b>080-22961753</b> <b>9448618138</b>	11.	Dr.Chikkamelurappa, Professor, Department of Sociology, Bangalore University, Bangalore-560 056, <b>080-22961774</b> <b>9731188888</b> <b>9845478283</b>
5.	Dr.Asha Jyothi Reader, Department of Telugu, Bangalore University, Bangalore-560 056 <b>080-22961787/9449672394</b>	12.	Dr.Sudeendra Sharma, Professor, Department of Performing Arts, Bangalore University, Bangalore-560 056 <b>080-22961702</b> <b>9886836262</b>
6.	Rangaswamy Professor, Department of Urdu, Bangalore University, Bangalore-560 056 <b>080-22961791/9341285927</b>	13.	Dr. M. J. Vinod, Professor, Department of Political Science, Bangalore University, Bangalore-560 056, <b>080-22961734</b> <b>9845194998</b> <a href="mailto:Email-mjvinod@gmail.com">Email-mjvinod@gmail.com</a>
7.	Dr. K. Eresi (i/c) Professor, Department of Foreign Languages, Bangalore University, Bangalore-560 056, <b>080-22961280/ 9980424926</b> <a href="mailto:Email-drkeresi@gmail.com/">Email-drkeresi@gmail.com/</a> <a href="mailto:foreignlanguage@gamil.com">foreignlanguage@gamil.com</a>	14.	Dr.Shadaksharaiah, Professor, Department of History, Bangalore University, Bangalore-560 056 <b>080-22961663</b> <b>9844179984</b> <a href="mailto:Email-shadaksharaiah_2003@yahoo.co.in">Email-shadaksharaiah_2003@yahoo.co.in</a>
15	Dr. T. H. Murthy, Reader, Department of CRDS, Bangalore University, Bangalore-560 056, <b>080-22961746/9008724093</b>	23.	Dr.B.K.Ravi, Reader, Department of Communication, Bangalore University, Bangalore-560 001. <b>080-22961992/9448271938</b> <a href="mailto:Email-bkravibu@yahoo.co.in">Email-bkravibu@yahoo.co.in</a>
16	Dr. P. M. Balagondar Professor, Department of Mathematics, Bangalore University, Bangalore- 001 <b>080-22961431/9484241369</b> <a href="mailto:Email-Drp-mb@yahoo.com">Email-Drp-mb@yahoo.com</a>	24.	Dr.N.Shadakshara Swamy Professor, Department of Geology, Bangalore University, Bangalore-560 056, <b>080-22961386/9945514906</b>
17	Dr. K. R. Nagasundara Professor, Department of Chemistry, Bangalore University, Bangalore-560 001. <b>080-22961342/9980685848</b> <a href="mailto:Email-kudernag@yahoo.com">Email-kudernag@yahoo.com</a>	25.	Dr.B.Eswarappa Professor, Department of Geography, Bangalore University, Bangalore-560 056, <b>080-22961373/9448853707</b>
18	Dr. N. Ramachandra Swamy Professor, Department of Bio-Chemistry, Bangalore University, Bangalore-56 <b>080-22961335/9845419880</b> <a href="mailto:Email-drnrswamy@yahoo.com">Email-drnrswamy@yahoo.com</a>	26.	Dr.R.Gopalakrishna Reader, Department of Psychology, Bangalore University, Bangalore-560 056, <b>080-22961506/9731081899</b> <a href="mailto:Email-dr.gkpsy@yahoo.co.in">Email-dr.gkpsy@yahoo.co.in</a>
19	Dr. D. Anusuya Professor, Department of Botany, Bangalore University, Bangalore-560 056, <b>080-22961313/9845154456</b> <a href="mailto:Email-anvidhan@yahoo.com">Email-anvidhan@yahoo.com</a>	27.	Dr. R. K.Somashekar, Professor, Department of Environmental Science, Bangalore University, Bangalore-56. <b>080-22961366/9448905034</b> <a href="mailto:Email-rksmadhu@rediffmail.com">Email-rksmadhu@rediffmail.com</a>

20	Dr.K.Harischandra Professor, Department of Statistics, Bangalore University, Bangalore-560 056 <b>080-22961545/9740513523</b> <a href="mailto:Email-hk_jbc@yahoo.co.in">Email-hk_jbc@yahoo.co.in</a>	28.	Dr.R.V.Anavekar, Professor, Department of Physics, Bangalore University, Bangalore-560 056. <b>080-22961473/9845195337</b> <a href="mailto:Email-anavekar_271@yahoo.co.in">Email-anavekar_271@yahoo.co.in</a>
21	Dr.Lalitha Aswath Professor, Department of Library & Information Science, Bangalore University, Bangalore-560 056 <b>080-22961403/9448315377</b> <a href="mailto:Email-lalithaaswath@yahoo.co.in">Email-lalithaaswath@yahoo.co.in</a>	29.	Dr.Ismath Afshan, Professor, Department of Sericulture, Bangalore University, Bangalore-560 056. <b>080-22961531/9886257668</b> <a href="mailto:Email-afshanismath@rediffmail.com">Email-afshanismath@rediffmail.com</a>
22	Dr.H.M.Mahesh Professor, Department of Electronic Science, Bangalore University, Bangalore-560 056, <b>080-22961552/9448233962</b> <a href="mailto:Email-hm_mahesh@rediffmail.com">Email-hm_mahesh@rediffmail.com</a>	30	Dr.Jayaprakash, Professor, Department of Zoology, Bangalore University, Bangalore-560 056. <b>080-22961559/9449617717</b> <a href="mailto:Email-jepe52@yahoo.com">Email-jepe52@yahoo.com</a>
31	Dr.M.Ramachandragowda Professor, Department of Commerce, Bangalore University, Bangalore-560 001. <b>080-22961963</b> <a href="mailto:Email-dr_mrg@rediffmail.com">Email-dr_mrg@rediffmail.com</a>	39.	Dr.G.Narendra Kumar Professor, Department of Electronics & Communication Engineering , Bangalore University, Bangalore- 560 001 <b>080-22961836/9845349248</b> <a href="mailto:Email-gnarenk@yahoo.com">Email-gnarenk@yahoo.com</a>
32	Dr.Janardhanam Professor, Department of Management (CBSMS), Bangalore University, Bangalore-560 001, <b>080-22961971/Fax: 22961972/9449234437</b> <a href="mailto:Email-prof.janardhanam@gmail.com">Email-prof.janardhanam@gmail.com</a>	40.	Dr.H.S.Manjula Asst.Professor, Department of Computer Science & Information Science Engineering, Bangalore University, Bangalore-56. <b>080-22961828/9449424994</b>
33	Dr.Uma Kulsum, Reader, Department of Education, Bangalore University, Bangalore-560 056. <b>080-22961625/9844054563</b> <a href="mailto:Email-ummekulsum14@yahoo.com">Email-ummekulsum14@yahoo.com</a>	41.	Dr.H.N.Ramesh Professor, Department of Civil Engineering, Bangalore University, Bangalore-56. <b>080-22961922/9845089445</b> <a href="mailto:Email-rheddur@yahoo.co.in">Email-rheddur@yahoo.co.in</a>
34	Dr.P.C.Krishna Swamy, Reader, Chairman (i/c)Principal, Department of Physical Education, Bangalore University, Bangalore-560 056. <b>080-22961726/9449958295</b> <a href="mailto:Email-kswamypc@gmail.com">Email-kswamypc@gmail.com</a>	42.	Dr.Deepa Shenoy Professor, Department of Electrical Engineering, Bangalore University, Bangalore-01. <b>080-22961858/9845367570.</b>
35	Dr.S.Chidananda Sharma, Professor, Department of Micro-Biology & Bio- Technology, Bangalore University, Bangalore-560 056. <b>080-22961461/9902821286</b> <a href="mailto:Email-sharma@bub.ernet.in">Email-sharma@bub.ernet.in</a>	43.	Dr.Hunumanthappa Reader, Department of MCA, Bangalore University, Bangalore-560 056 <b>9845032285</b>

36	Dr.K.M.Hanumantharayappa Professor, Department of Law College, Bangalore University, Bangalore-560 056. <b>080-23392384/9845032285</b>	44.	Dr.Munirajappa Professor, Department of Applied Genetics, Bangalore University, Bangalore-56. <b>080-22961559</b>
37	Dr.P.Azad Professor, Department of Architecture, Bangalore University, Bangalore-56. <b>080-22961811/9845535907</b> <a href="mailto:Email-dazad-us@yahoo.com">Email-dazad-us@yahoo.com</a>	45.	The Chairperson, Department of Apparel Technology, Bangalore University, Bangalore-56. <b>080-22961951/9845284850</b> <a href="mailto:Email-knng234@gmail.com">Email-knng234@gmail.com</a>
38	Dr.Paul Vizhian. S Professor, Department of Mechanical Engineering, Bangalore University, Bangalore-560 001. <b>080-22961905/9480009753</b>	46.	Prof. Mohan Kumar Dean faculty of Science, Department of Electronic Media, Bangalore University, Bangalore-56. <b>080-22961282</b> <a href="mailto:Email-dr.gmohankumar@gmail.com">Email-dr.gmohankumar@gmail.com</a>
47	Prof.Jayakumar G.Reddy, Professor, Department of Visual Arts, Bangalore University, Bangalore-560 056. <b>080-22961711/9986398718</b> <a href="mailto:Email-jayakumarg2@rediffmail.com">Email-jayakumarg2@rediffmail.com</a>	52.	Dr.Dominic Reader, KANNADA PG CENTRE KOLAR, Bangalore University, Bangalore. <b>9448714997</b> <a href="mailto:Email-dd64@in.com">Email-dd64@in.com</a>
48	Dr.M.C.Gayathri, Professor, Department of Molecular Biology, Bangalore University, Bangalore-56. <b>080-23213139/9845508622</b> <a href="mailto:Email-gayatrimc@hotmail.com">Email-gayatrimc@hotmail.com</a>	53.	Dr. Kumuda D Sr. Scale Lecturer, PG CENTRE KOLAR DEPT. OF. ECONOMICS, Bangalore University, Bangalore. <b>9449819738</b> <a href="mailto:Email-kumuda07@yahoo.co.in">Email-kumuda07@yahoo.co.in</a>
49	Dr.Belazutshi, Reader, Department of Women Studies, Bangalore University, Bangalore-56. <b>080-22961922/9343714222</b> <a href="mailto:Email-bela-zutshi@yaho.co.in">Email-bela-zutshi@yaho.co.in</a>	54.	Dr.Saravamangala Sr. Scale Lecturer, PG CENTRE KOLAR DEPT., OF COMMERCE, Bangalore University, Bangalore. <b>9245188368</b> <a href="mailto:Email-drsava23@yahoo.com.in">Email-drsava23@yahoo.com.in</a>
50	Dr.Vijaya Kumar Doddamani Reader, Department of Dr. B. R. Ambedkar Studies & Research Centre, Bangalore University, Bangalore-560 056. <b>080-22961287</b>	55.	Dr.K.Nirmala Lecturer, MIB Dept of Commerce, MIB Dept of Commerce, <b>080-22961960/9845415304</b> <a href="mailto:Email-knirmalareddy@rediffmail.com">Email-knirmalareddy@rediffmail.com</a>
51	Dr.C.Nagabhushana Professor & Director, P.G. Centre Kolar, Bangalore University, Bangalore. <b>8152-225384/Fax: 08152-225384/9449210323</b> <a href="mailto:Email-nagabhushna.c@mail.co.in">Email-nagabhushna.c@mail.co.in</a>	55.	Dr. P. C. Krishnaswamy, Special Officer, SC/ST Cell, Bangalore University, Bangalore-56. <b>080-22961097/9448575709</b>
56	Prof. Pradeep G. Siddeshwar, Director, PMEB, Bangalore University, Bangalore-560 056. <b>080-22961555/9880066509</b> <a href="mailto:Email-tdkv2000@gmail.com">Email-tdkv2000@gmail.com</a>	57	Dr. Ramakrishnaiah, Director, Student Welfare, Bangalore University, Bangalore-560 056. <b>080-22961096/9916655880</b>



58	The Principal, University Visveswaraya College of Engineering, Bangalore University, Bangalore-560 001. <b>080-22961811/9448575709</b>	59.	Director, College Development Council, Bangalore University, Bangalore-560 001. <b>080-22961287/080-22961335</b>
60	Dr. B. Gangadhar, Director, Prasaranga/Printing Press, Bangalore University, Bangalore-560 056. <b>080-22961091/9448405112</b> <a href="mailto:Email-ganeshb1955@gmail.com">Email-ganeshb1955@gmail.com</a>	61	Dr. Shadakshaiah, Director, Correspondence Courses, Bangalore University, Bangalore-560 001. <b>080-22112343/9844208353</b> <a href="mailto:Email-brniranjan@bub.ernet.in">Email-brniranjan@bub.ernet.in</a>
62	The Legal Advisor, Bangalore University, Bangalore-560 001. <b>080-22961268/9448479244</b>	63	Medical Officer, Bangalore University, Bangalore-560 056. <b>080-22961142/9845124688</b>
64	Co-ordinator, NSS wing, Bangalore University, Bangalore-560 056.	65	Director, Centre for Adult and Continuing Education, Bangalore University, Bangalore-560 056.
66	Director, Gandhi Bhavan, Bangalore University, Bangalore-560 056.	67	Dr. Nagesh V. Bettakote, Co-ordinator, Yoga Centre, Bangalore University, Bangalore-560 056 <b>080-22961147/9743598335</b> <a href="mailto:Email-nagkote1947@yahoo.co.in">Email-nagkote1947@yahoo.co.in</a>
68	Siddappa, Chief Warden, P.G 2 Hostel & Ph.D Hostel, Bangalore University, Bangalore-560 056 <b>080-22961154/9449284862</b>	69	Dr. Hemalatha Vadde, Chef Warden, Women's Hostel, Bangalore University, Bangalore-560 056. <b>080-22961152/9480252225</b> <a href="mailto:Email-hemavadde@gmail.com">Email-hemavadde@gmail.com</a>
70	Assistant Director, Statistical Cell, Bangalore University, Bangalore-560 056. <b>080-22961102</b>		

<b>SI No</b>		<b>Deputy Registrar</b>	
1.	Smt. P. Saraswathi, , Deputy Registrar, Academic Section-III Bangalore University, Bangalore-56. <b>080-22961036</b> <b>9742807188</b>	2.	Sri. B. Eshwarachary, Deputy Registrar, PS to Vice-Chancellor, Syndicate Section & BOA, Bangalore University, Bangalore-56 <b>080-22961011</b> <b>9886049522</b>
3.	Sri N. Srinivasan, Deputy Registrar, Development Officer, Development Section, Bangalore University, Bangalore-560 056. <b>080-22961042/9448880305</b>	4.	Sri Shivana, Deputy Registrar, Examination Branch, Register Evaluation, Bangalore University, Bangalore-560 056. <b>080-22961888/9448561423</b>
5.	Smt. E. Jayamary, Deputy Registrar, Estae, Transport wing & Academic Section-1, Bangalore University, Bangalore-560 056. <b>080-22961052</b>	6.	Sri Puttaswamy, Engineer, Engineering Division, Bangalore University, Bangalore-560 056.

<b>Assistant PUBLIC INFORMATION OFFICER LIST</b>			
<b>Assistant Registrar</b>			
1.	<b>Smt. R. Bharathi,</b> <b>Assistant Registrar Aca-II, IV-&amp;</b> <b>Nodal Officer RTI Cell,</b> <b>Bangalore University,</b> <b>Bangalore-560 001.</b>	2.	Sri Puttaswamy, Assistant Registrar, Examination Branch, Register Evaluation, Bangalore University, Bangalore-560 056. <b>080-23218768/9845006680</b>
3.	Smt. Gayathridevi. K. N, Assistant Finance Officer, City Finance Branch, Bangalore University, Bangalore-560 001. <b>080-22961253/9844005974</b>	4.	Smt. L. Suvarna, Assistant Registrar, Examination Branch, Register Evaluation, Bangalore University, Bangalore-560 056. <b>080-22961215/9986061700</b>
7.	Smt. S. Shyamala, Assistant Registrar, Establishment Section-II, Bangalore University, Bangalore-560 056. <b>080-22961039/9845016518</b>	08	Dr. Anjanappa. M, Librarian, Bangalore University Library, Bangalore-560 056. <b>080-22961275/9845751141.</b>

**17. Such other information as may be prescribed under Section 4 (1)(b)(xvii);  
List of information which are withheld from the public:-**

1. Confidential matters pertaining to examination, paper setting, evaluation of scripts and consequent procedures, composition and proceedings of the selection committees will remain confidential and not available in the public domain.
2. Information, disclosure of which would prejudicially affect the sovereignty and integrity of India, the security, strategic, scientific or economic interests of the State, relation with foreign State or lead to incitement of an offence;
3. Information which has been expressly forbidden to be published by any court of law or tribunal or the disclosure of which may constitute contempt of court;
4. Information, the disclosure of which would cause a breach of privilege of Parliament of the State Legislature;
5. Information which would impede the process of investigation or apprehension or prosecution of offenders;
6. Part of a document where law or regulation prohibits the University from providing the part or portion of a document.
7. Information which relates to personal information the disclosure of which has no relationship to any public activity or interests, or which would cause unwarranted invasion of the privacy of the individual unless the Central Public Information Officer or the State Public Information Officer or the appellate authority, as the case may be, is satisfied that the larger public interest justifies the disclosure of such information.
8. Annual Confidential Report (ACRs) of officers and employees.
9. Any other information which University classifies as confidential from time to time.

\*\*\*\*\*

Update Manual 2016